

Fasade garasje nord aust

1 : 100

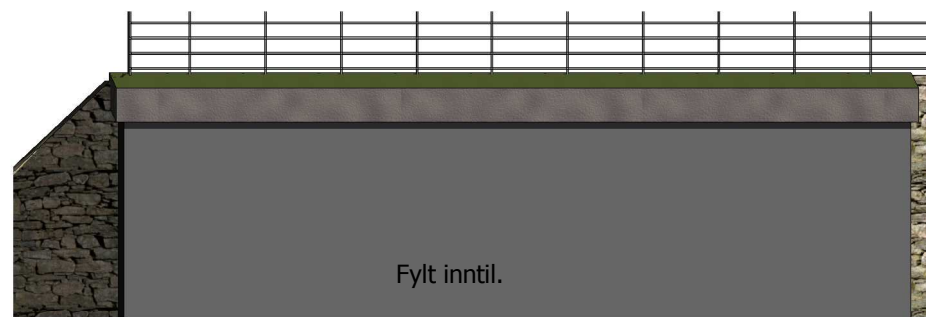

Fasade garasje sør vest

1 : 100

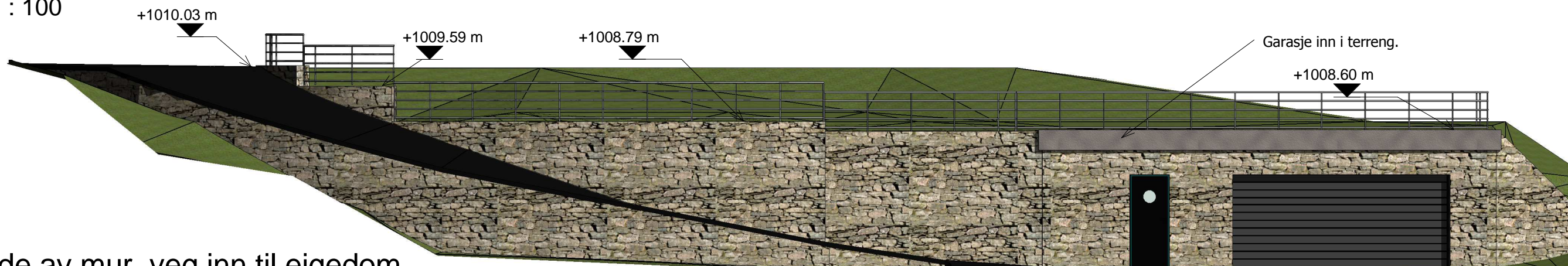

Fasade av mur, veg inn til eigedom.

1 : 100

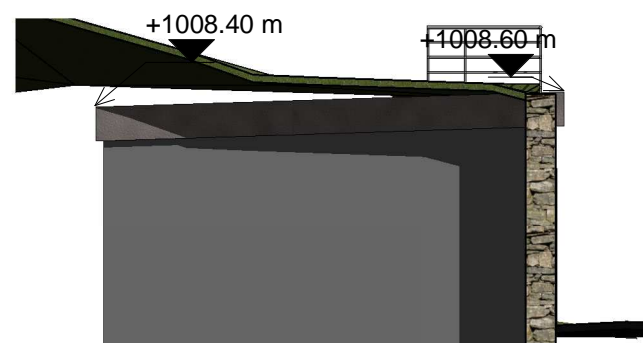

Garasje inn i terreng.

Fasade garasje sør aust

1 : 100

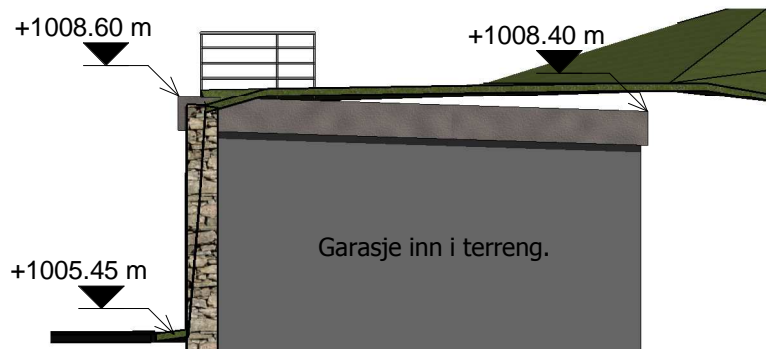

Fasade garasje nord vest

1 : 100

B	Lagt inn koordinatar i basiskart	K.Oma	7.11.18
A	Endring av veggar U. etg	K.Oma	1.11.18

ing. asbjørn danielsen as

RÅDGIVENDE INGENIØRER I BYGGTEKNIKK

Fabrikkgaten 5, 5059 Bergen E-post: asbjorn@asdaniel.no Tlf: 900 73 123

TILTAKSHAVER:

Bjørn Færø, B&M Holding AS

PROSJEKT:

Tjødnlie 315, 3580 GEILO

TEGNINGSTITTEL:

Fasadar garasje og veg inn.

STATUS TEGNING:

Byggemeldings teikning.

MÅLESTOKK: 1:100-A3	DATO:	10/30/18	PROSJEKT NR:	18.1452	
	TEGNET AV:	K.Oma	TEGNING NR:	57	REVISJON:
	EGENKONTROLL:				B
	UAVHENGIG KON:				