

VEILEDNING FOR SPORLEGGERE

Dette materiale er utarbeidet som **veiledning** for sporlegging.

Hensikten med denne veiledning er at det ved ”sporkonkurranser” i Norsk Schäferhundklub utføres en ensartet, sikker og presis sporlegging til nytte for såvel deltagere som arrangører.

Vi henviser for øvrig til **NKK's regler for RIK** .

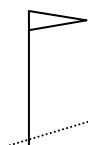
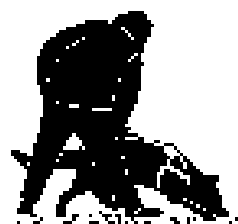

NORSK SCHÄFERHUNDKLUB



VEILEDNING

FORBEREDELSE

START

Sporleggeren plasserer sporflagget ca 1/2 m. til venstre for utgangspunktet. Heretter trækker man til siden slik at grunnlinjen blir fire "fot" bred, Deretter tar man et steg frem og blir stående i 1 min.

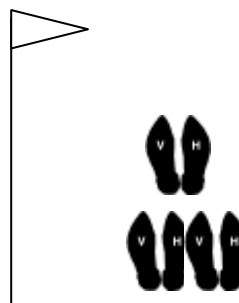

SKRITTLENGDE

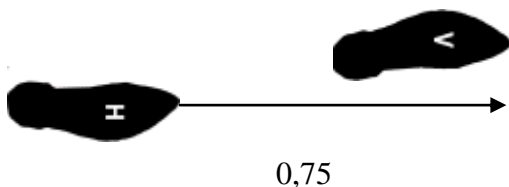

En skrittlende på ca 0,75 m er passende. Dette tilsvarer 130 til 140 skritt pr. 100 m. Ved konkurranser er det viktig at sporene er så like som mulig, derav også at de har noenlunde samme skrittlengde.



GJENSTANDER

Gjenstander legges i sporet forann steg.

Det er viktig at føttene ikke samles i forbindelse med legging av gjenstand i sporet. Notere også ev. på sporkart hvor gjenstand legges og se etter i terrenget, slik at merknad på sporkart er enkelt å følge etterpå.

Etter siste gjenstand fortsetter sporleggeren min. 20 skritt rett fram. Gjenstandene må ikke "droppes".



VINKLER

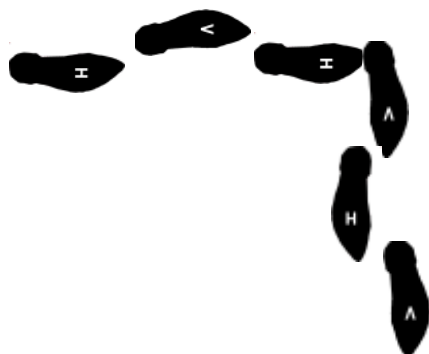

Vinklene legges "hæl mot tå". Steglende inn mot vinkel kortes ned de siste skrittene.

Når man vinkler setter man hæl mot siste tråkk og vinkler da narulig.

Man må også orientere seg og ev. notere på sitt sporkart, de neste 2 skrittene er korte.

På denne måte sikrer man at hunden får gode muligheter å

ORIENTERING

Bruk faste punkter. Eks. bygninger, takmøne, trær, master osv. Se langt ut i terrenget.



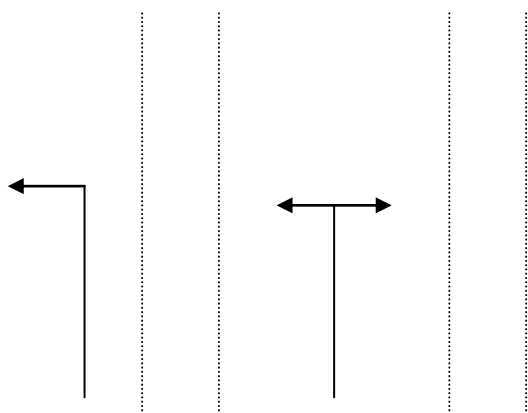

TRAKTORSPOR - SPRØYTESPOR

Mange marker som brukes til sporterrenge inneholder traktorspor eller sprøytespor. Disse kan være til god hjelp når sporleggeren skal orientere seg i terrenget. Man bør dog passe på at ikke vinkler legges slik at hunden må passere et traktorspor eller sprøytespor umiddelbart etter vinkeln.

Her er forslag hvordan vinkeln kan legges i forhold til traktorspor eller sprøytespor.

SUNDT FORNUFT

Selv om man legger ned mye planeringsarbeide før sporleggingen vil det ofte dukke opp uventede problemer : store traktorspor i sluttet av terrenget, hull, vannpytter osv... I disse tilfellene er det viktig at sporleggeren ikke lager en ekstra vanskelighetsgrad eks. ved å legge en gjenstand på et slikt sted, fordi det passer med sporskissen. Her må man vurdere, hvordan man sikrer at deltakeren får mulighet til å løse oppgaven. Ved vanskelig terreng, f eks. meget tørr jord, må man legge sporet slik at hunden har god mulighet å utarbeide dette.



**VEILEDNING FOR SPORLEGGERE
REVIDERT APRIL 2012**

I og II

NB! Gjenstand ikke før etter 100 skritt, og ikke nærmere enn 30 skritt fra vinkel. Siste gjenstand i slutten. Fortsett minst 20 skritt i samme retning etter siste gjenstand.

II

Kan også speilvendes

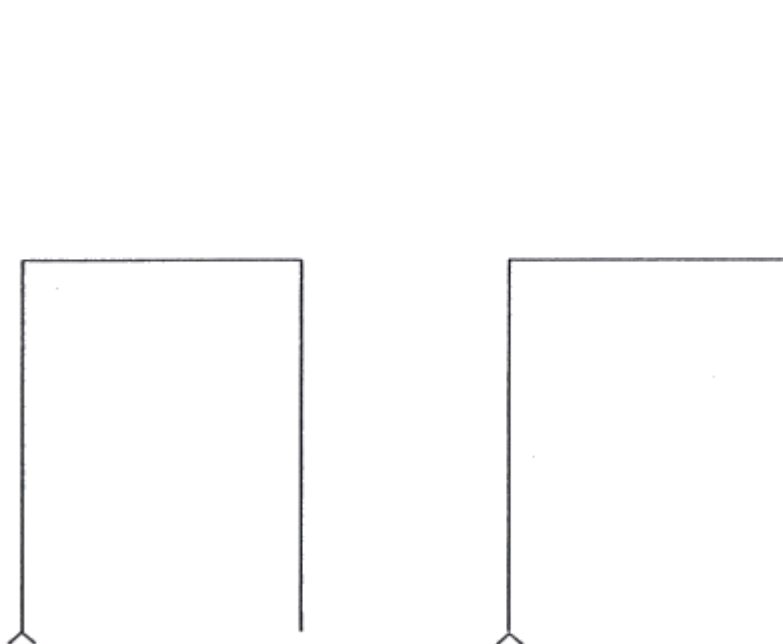

NORSK SCHÄFERHUNDKLUB



VEILEDNING FOR SPORLEGGERE
REVIDERT APRIL 2012

NB! Gjenstand ikke før etter 100 skritt, og ikke nærmere enn 30 skritt fra vinkel. Nest siste strekk skal ikke ha gjenstand. Siste gjenstand til slutt. Forsett minst 20 skritt i samme retning etter siste gjenstand.

III

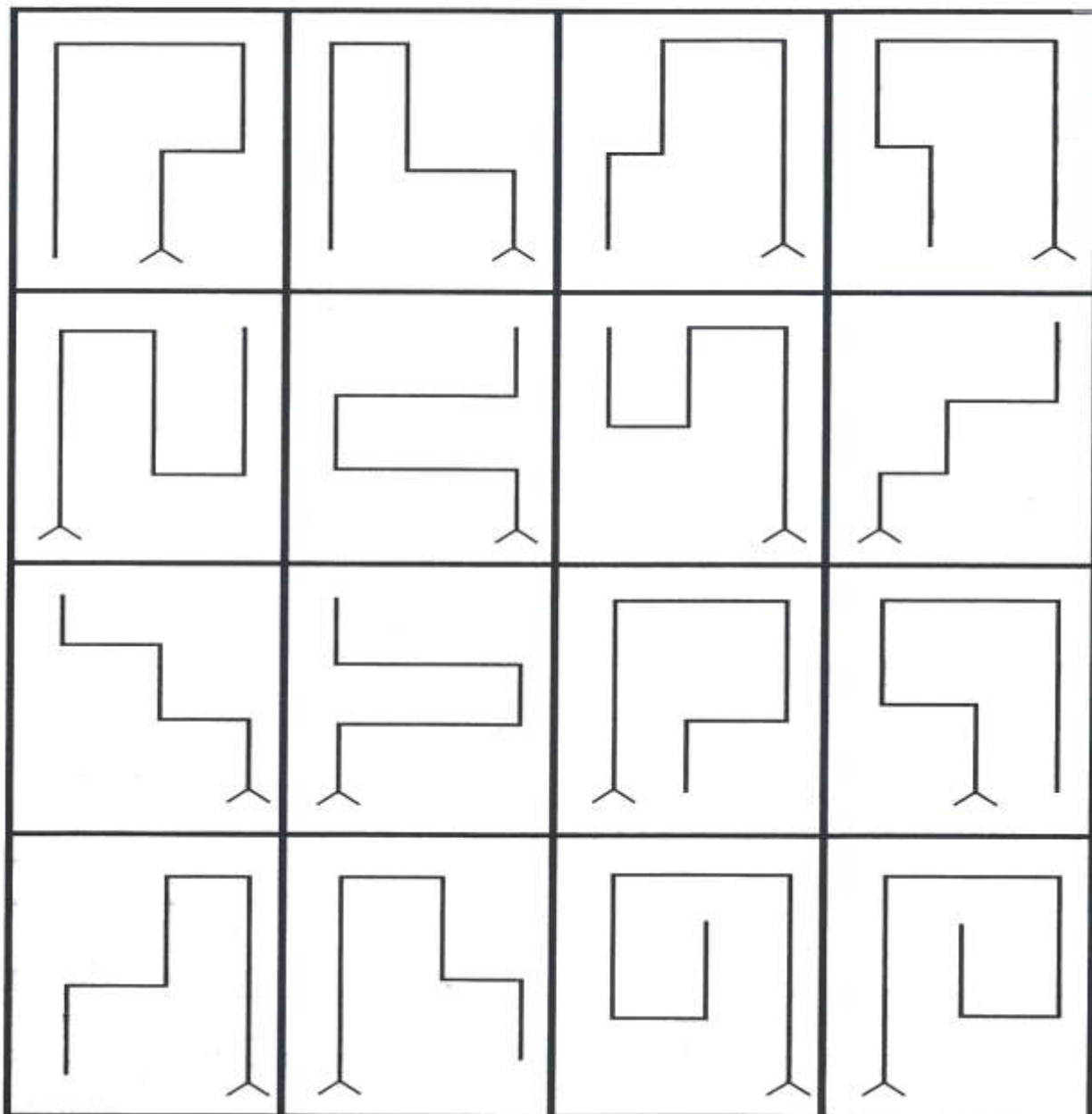

NORSK SCHÄFERHUNDKLUB

