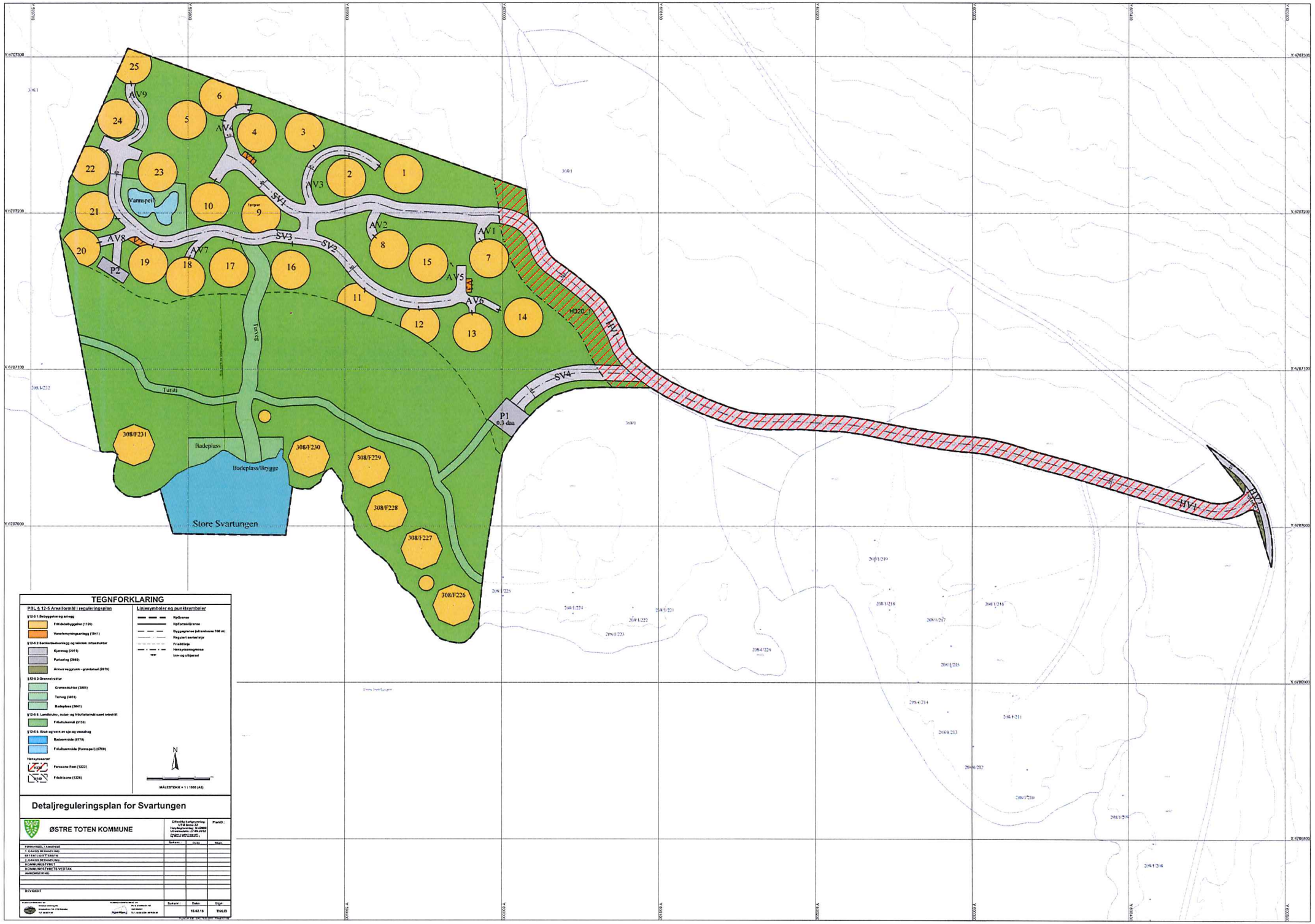

TEGNFORKLARING
PBL § 12-5 Arealformål i reguleringsplan
§12-5 1.Bebyggelse og anlegg
Frittidsbebyggelse (1120)
Vannforsyningsanlegg (1541)
§12-5 2.Samferdselsanlegg og lekniskt infrastruktur
Kjøreveg (2011)
Parkering (2085)
Annen veggrunn - grøntarsal (2019)
§12-5 3.Grønnstruktur
Grønnstruktur (3001)
Turveg (3031)
Badeplass (3041)
§12-5 5. Landbruks-, natur- og friluftsformål samt reindrift
Friluftsformål (5120)
§12-5 6. Bruk og vern av sjø og vassdrag
Badeområde (6770)
Friluftsområde (Vannspeil) (6700)
Hensynssoner
Forsvarsene Rom (1222)
Friskrisone (1226)
Linjesymboler og punktsymboler
RpGrense
RpFormålGrense
Byggegrense (strandsone 100 m)
Regulert senterlinje
Frisiktlinje
Hensynssonegrense
Inn- og utkjørsel
N
MÅLESTOKK = 1 : 1000 (A1)
Detaljreguleringsplan for Svartungen
ØSTRE TOTEN KOMMUNE
Offentlig kartgrunnlag: UTM Sone 32 Nøyaktigheetsnivå: NA2000 Utsnittsdato: 27.08.2012
PlanID.:
Sekvar.:
Dato:
Sign.:
FORVARSEL / ANNONSE
1. GANGS BEHANDLING
OFFENTLIG ETTERSYN
2. GANGS BEHANDLING
KOMMUNESTYRET
KOMMUNESTYRETS VEDTAK
ANNONSERING
REVIDERT
Sekvar.:
Dato:
Sign.:
16.02.18
TH/LID
Vannspeil
Turveg
Tursti
Badeplass
Badeplass/Brygge
Store Svartungen
P1
0,3 daa
P2
AV1
AV2
AV3
AV4
AV5
AV6
AV7
AV8
AV9
SV1
SV2
SV3
SV4
HV1
H320_1
308/F231
308/F230
308/F229
308/F228
308/F227
308/F226