



HELLY HANSEN
2014/2015
COLLECTION

CONFIDENT WHEN IT MATTERS

HELLY HANSEN CATWALK

Scandinavian design is the cornerstone in all Helly Hansen gear. The optimal combination of purposeful design, protection and style. This is why professional workers, mountain guides, ski patrollers and discerning enthusiasts choose Helly Hansen.

HHWORKWEAR.COM

HH
workwear

CONFIDENT WHEN IT MATTERS

innhold

VÅRE VIKTIGSTE TEKNOLOGIER	10
CE MERKING	12
STØRRELSER	215
INDEX	220
BLUESIGN	218
SALGSBETINGELSER	227

FOOTWEAR:	
FUNKSJONER	196
CE INFORMASJON	198
BRANDED TECHNOLOGIES	200

HÅNDVERKERE 16

HI-VIS 36

MULTINORM 64

SERVICE OG INDUSTRI 102

INNERSTE LAG 106

MELLOMLAG 116

BESKYTTELSESLAG 126

VINTER 134

REGNTØY 144

FISKING 152

FLYTEUTSTYR 158

PROFIL 164

DAME 168

HANSKER 174

TILBEHØR 180

FOTTØY 196

cut off 10mm

cut off 10mm



MERKEVAREN

Skandinavisk design er selve hjørnesteinen i det vi gjør i Helly Hansen. Det er den perfekte kombinasjonen av funksjonell design, beskyttelse og eleganse. Vi er svært stolte over å kunne beskytte fagfolk i naturens barskeste miljøer. Fra olympiske skiløpere, verdensmestere i seiling og polfarere til håndverkere, nordsjøfiskere og

anleggsarbeidere – Helly Hansen er merkevaren fagfolk foretrekker verden over. Hos Helly Hansen går ikke eleganse på akkord med ytelse – det er dette skandinavisk design dreier seg om.

cut off 10mm

cut off 10mm

HELLY HANSEN WORKWEAR

Det er over 135 år siden kaptein Helly Juell Hansen begynte å produsere vanntette klær til fiskere og sjømenn. Siden den tid har Helly Hansen ledet an utviklingen av beskyttende teknisk tøy for arbeid og fritid. Erfaringen og kompetansen

vi har, gjør at vi kan skape og produsere klær til bruk i ekstreme arbeidssituasjoner, hvor klærnes kvalitet og funksjon har direkte innvirkning på personens velvære, helse og sikkerhet.



cut off 10mm

cut off 10mm



Våre viktigste teknologier

Vi vet hvor viktig det er å ha arbeidsklær man kan stole på. Derfor har vi tatt alt med i betraktningen – fra funksjon og tekniske egenskaper til komfortabel utforming.

Hver enkelt tekniske egenskap har et formål. Samlet bidrar de til at du kan yte maksimalt hele dagen i all slags vær.

71047 CHELSEA JACKET

Forsterkningsmateriale øker beskyttelsen og slitestyrken

Glidelåser under armene brukes til å ventilere og regulere temperaturen

Refleksdetaljer holder deg synlig



Vanntett og ventilerende Helly Tech® Performance

Forlenget rygg øker komforten

78209 OSLO BOA WW

BOA®-snøresystem

Lett og fleksibel spikertrampbeskyttelse og tåhette i Enigma Zero(k)®-kompositt.

Vibram® såle med gummikjerne for bedre friksjon



Fullnarvet skinn med tekstilpaneler og vannavvisende Hydrotech-belegg

Dualmicro®-hæl gir slitestyrke

75026 ROSKILDE CREW NECK

Flatlock-sømmer gir økt komfort

Ribbestrikk i halsen og mansjettene



HH@Warm

Lifa® Stay Dry Technology

Forlenget rygg

76441 CHELSEA CONSTRUCTION PANT

Praktiske hengelommer for tilbehør som kan brettes inn i lommene under.

Slitesterk og lett bomullsblending

Forsterkningsstoff øker beskyttelsen og slitestyrken



Belteløkker med Click-on-funksjon for ekstra tilbehør

Kneputelommer i ekstra slitesterkt stoff, tilgjengelige fra innsiden

cut off 10mm

cut off 10mm

Helly Hansen Workwears PVU-produkter (personlig verneutstyr) produseres og testes i henhold til standardene i EU-direktivet (89/686/EØF) og er dermed godkjent i samsvar med bestemmelsene for CE-merking.

Helly Hansen Workwear skal forebygge ulykker og skader på arbeidsplassen ved eksponering for kulde, varme, brann, regn og ved begrenset sikt.

CE-merket henviser til et sikkerhetsnivå på produktet. EU-direktivet (89/686/EØF) er det gjeldende regelverket for personlig verneutstyr (PVU) i de europeiske medlemslandene. EU-direktivet (89/686/EØF) angir som grunnleggende krav for design og produksjon at PVU benyttes for å skape tryggere arbeidsforhold.

PRODUKTEGENSKAPER.

CE-merket betyr at produktet oppfyller kravene til den relevante produktkategorien. Det er ingen garanti for at produktet vil forhindre ulykker eller alvorlige skader dersom brukeren utsettes for slik risiko på arbeidsplassen.

PVU-DIREKTIV 89/656 FOR SLUTTBRUKERE
Sluttbrukere må konsultere direktiv 89/656/EØF for vurdering av helse og sikkerhet på arbeidsplassen. Arbeidsgiveren skal foreta en risikovurdering og velge riktig verneutstyr for sitt individuelle arbeidsmiljø. Arbeidsgiveren er ansvarlig for at egnet personlig verneutstyr er tilgjengelig for de ansatte.

De spesifiserte testresultatene angis i form av et symbol på produktet. Det er enten angitt at målingen har funnet sted i samsvar med de fastsatte metodene, eller at resultatet er 1, 2 eller 3, hvor 3 er det høyeste beskyttelsesnivået.

Opplysninger om hvert HH-produkt står på den påsydde etiketten og i brosjyrene som følger med plaggene. Disse opplysningene gis også i produktbeskrivelsen i denne katalogen og på www.hhworkwear.com.



EN STANDARDS / APPROVALS



EN 471



EN ISO
20471

Beskyttelsesklær.
HiVis varselklær til
bruk på jobb.

Denne standarden spesifiserer krav til klær som er laget for å gjøre personen synlig i farlige situasjoner, uavhengig av belysning – både om natten og dagen i strålen fra frontlykter eller annet kunstig lys (synlig 24 timer i døgnet). Effektiv synlighet oppnås ved hjelp av fluorescerende stoff og refleksbånd. Synligheten måles som en kombinasjon av området og plasseringen til det retroreflekterende stoffet og det fluorescerende stoffet (X) og kvaliteten på dem (Y).
X – område med retroreflekterende/fluorescerende stoff, nivå 1, 2 eller 3
Y – retroreflekterende materiale for industriarbeidere som utsettes for varme (ikke inkludert klær for brannmenn og sveisere)



EN 531

Beskyttelsesklær for
industriarbeidere som
utsettes for varme
(ikke inkludert klær for
brannmenn og sveisere)

Denne standarden spesifiserer kravene til beskyttelsesklærnes egenskaper ved eksponering for varme. Begrenset flammespredning (A) (bestått / ikke bestått) testes i samsvar med en metode som er spesifisert i EN 532. Klærne må beskytte mot minst én type varme for å oppfylle kravene i EN 531. Varmen kan bli transportert gjennom varmestrømming B (nivå B1-B5) i

samsvar med EN 367, gjennom stråling C (nivå C1-C4) i samsvar med EN 366 eller sprut fra smeltet aluminium (D) i samsvar med EN 373. Helly Hansens produkter som er testet i samsvar med EN 531, eksponeres for varme gjennom stråling og varmestrømming.



EN ISO
11612

Beskyttelsesklær.
Klær som beskytter mot
varme og flammer

Denne standarden spesifiserer ytelseskravene for plagg som er laget av fleksible materialer, som er utformet for å beskytte kroppen, bortsett fra hendene, mot varme og/eller flammer. Begrenset flammespredning (A1 – antennelse av overflaten / A2 – antennelse av kant) testes i samsvar med en metode som er oppgitt i ISO 15025. Klærne må beskytte mot minst én type varme for å oppfylle kravene i EN ISO 11612.

Varmen kan bli transportert gjennom varmestrømming B (nivå B1-B3) i samsvar med ISO 9151, gjennom stråling C (nivå C1-C4) i samsvar med ISO 6942, sprut fra smeltet aluminium (nivå D1-D3) eller sprut fra smeltet jern (nivå E1-E3) i samsvar med ISO 9185, eller kontakt med varme (nivå F1-F3) i samsvar med ISO 12127.



EN 533

Beskyttelsesklær.
Beskyttelse mot
varme og flammer.
Materialer og
materialsammensetninger
med begrenset

Denne standarden spesifiserer kravene til de flammehemmende egenskapene i materialer og materialsammensetninger som brukes i beskyttelsesklær. Materialet er klassifisert i samsvar med en indeks som viser begrensningen av flammespredning (X) før og etter standard vask (Y, Z).

X/Y/Z – flammespredningsindeks (1,2 eller 3) etter et antall vask (Y) ved temperaturen (Z) Materialer i indeks 1 bør bare brukes som en del av en materialsammensetning i indeks 2 eller 3, og bør ikke brukes nær huden.



EN ISO
14116

Beskyttelsesklær.
Beskyttelse mot
varme og flammer.
Materialer og
materialsammensetninger
med begrenset
flammespredning

Denne standarden spesifiserer kravene til de flammehemmende egenskapene i materialer og materialsammensetninger som brukes i beskyttelsesklær. Materialet er klassifisert i samsvar med en indeks som viser begrensningen av flammespredning (X) før og etter standard vask (Y, Z).

X/Y/Z – flammespredningsindeks (1,2 eller 3) etter et antall vask (Y) ved temperaturen (Z) Materialer i indeks 1 bør bare brukes som en del av en materialsammensetning i indeks 2 eller 3, og bør ikke brukes nær huden.



EN 61482
1-2:2007

Beskyttelsesklær.
Beskyttelse mot varme
og flammer. Materialer,
materialsammensetninger
og klær med begrenset
flammespredning.

Denne standarden spesifiserer ytelseskravene for de flammehemmende egenskapene til materialene, materialsammensetningene og beskyttelsesklærne for å redusere muligheten for at klær antennes og på den måten utgjør en risiko. Materialet/materialene oppfyller kravene i EN ISO 14116 indeks 0/0/0 – indeks for begrenset

flammespredning / antall vask med bokstav H, I eller C / vasketemperatur H – vask hjemme, I – industrivask, C – rensing.

Plagg som er godkjent i samsvar med indeks 1, skal ikke brukes nær huden, og skal bare brukes sammen med plagg som er godkjent i samsvar med indeks 2 eller 3.



Elektrostatisk egenskaper

EN 1149

EN 1149 dekker kravene til egenskaper og testmetoder for å måle beskyttelse mot statisk elektrisitet og utladingsprosessen. EN 1149-1 spesifiserer kravene og testmetodene for materialer som er beregnet for bruk i produksjon av klær (eller hansker) som beskytter mot spredning av elektrostatisk utladninger, for å unngå at klærne antennes som følge av utladninger.

EN 1149-2 spesifiserer en testmetode for å måle vertikal elektrisk motstand i materialene i beskyttelsesklær. Denne europeiske standarden gjelder ikke for å angi beskyttelse mot nettspenning.

EN 1149-3 spesifiserer metoder for å måle spredningen av elektrostatisk ladninger fra materialets overflate for et plagg. Denne testmetoden gjelder for alle materialer, inkludert homogene og inhomogene materialer med strømførende fibre i ytterlaget eller kjernen.

EN 1149-5 spesifiserer krav til materialer og utforming av klær som beskytter mot spredning av elektrostatisk utladninger – brukt som en del av et komplett jordingsystem – for å unngå at klærne antennes som følge av utladninger. Kravene dekker ikke oksygenfylte, brennbare omgivelser. Denne europeiske standarden gjelder ikke for beskyttelse mot nettspenning. Materialet må oppfylle kravene som er spesifisert i EN 1149-1 eller 3.



Beskyttelsesklær til sveising og tilsvarende prosesser. Del 1: Generelle krav

EN 470-1

Denne delen av denne europeiske standarden spesifiserer testmetodene og de generelle ytelseskravene for beskyttelsesklær som brukes til sveising og tilsvarende prosesser med sammenlignbare risikoer. Dette plagget er laget for å beskytte mot sprut av smeltet metall (EN 348), kortvarig kontakt med flammer (EN 532) og UV-stråling samt bruk i opptil åtte timer i omgivelsestemperatur.



Beskyttelsesklær til sveising og tilsvarende prosesser.

EN ISO 11611

Denne delen av denne europeiske standarden spesifiserer testmetodene og de generelle ytelseskravene for beskyttelsesklær som brukes til sveising og tilsvarende prosesser med sammenlignbare risikoer. Dette plagget er laget for å beskytte mot sprut av smeltet metall (EN 348), kortvarig kontakt med flammer (EN 532) og UV-stråling samt bruk i opptil åtte timer i omgivelsestemperatur.



Beskyttelsesklær. Klær som beskytter mot kulden.

EN 342

Standarden spesifiserer testmetodene og kravene til funksjonelle egenskaper i plagg som skal beskytte mot kulden (lufttemperatur under -5 °C). Helly Hansen har testet produktene sine i samsvar med metode B, som innebærer at isoleringen (X) er målt for en kombinasjon av plagg (jakke/bukse eller kjole/dress) med et basislag. Luftgjennomtrengning (Y) måles også. X [B] – varmeisolerings Y – luftgjennomtrengningsklasse (klasse 1-3, hvor klasse 3 beskytter best mot vind)



Beskyttelsesklær. Plagg til beskyttelse mot kalde omgivelser.

EN 14058

Denne standarden spesifiserer kravene og testmetodene for ytelsen til enkeltplagg som skal beskytte mot nedkjøling av kroppen i kalde omgivelser (lufttemperatur på -5 °C og kaldere). Alle plagg som er godkjent i samsvar med EN 14058, skal merkes med et piktogram som viser at plagget beskytter mot kalde omgivelser med tilstrekkelig ytelsesnivå: Y – varmebeskyttelsesklasse (klasse 1-3)



Beskyttelsesklær. Beskyttelse mot regn

EN 343

Denne standarden spesifiserer kravene og testmetodene som gjelder for materialer og sømmer i klær som skal beskytte mot nedbør (f.eks. regn, snø), tåke og fukt på bakken i temperaturer ned til 5 °C. Plagget er testet for vannetthet (X) og bestandighet mot vanddamp (Y) X – bestandighet mot gjennomtrengning av vann, nivå 1, 2 eller 3 (hvor 3 beskytter best mot regn) Y – bestandighet mot vanddamp, nivå 1, 2 eller 3 (nivå 3 er mest bestandig)

Helly Hansen Workwear redningsvester 150 N og 275 N

Disse redningsvestene snur brukeren på ryggen i vannet og har god nok støtte til bruk på åpent farvann og ved høy sjø. Redningsvestene gir en oppdrift som er tilstrekkelig til å snu de fleste brukere (testet på brukere med badetøy i samsvar med ISO 12402) til en stilling der munnen har et definert fribord over vannoverflaten, selv når brukeren er bevisstløs.

ISO 12402 gir retningslinjer om utforming og bruk av personlig flyteutstyr (PFU) for personer som driver med aktiviteter i forbindelse med arbeid eller fritid, i eller nær vann. Personlig flyteutstyr som produseres, velges og vedlikeholdes etter denne standarden, skal gi rimelig sikkerhet mot drukning for en person som ligger i vannet.

Helly Hansen Workwear selger personlig flyteutstyr som ikke krever inngrep fra brukeren (automatisk PFU). Dette er beregnet på aktiviteter hvor brukeren risikerer å havne i vannet ufrivillig, mens PFU som krever inngrep fra brukeren, f.eks. manuelt oppblåsbart personlig flyteutstyr, kun bør benyttes hvis brukeren mener at det vil være nok tid til å få full oppdrift, eller hvis det er hjelp i nærheten. Brukeren skal i hvert enkelt tilfelle kontrollere at det personlige flyteutstyret er egnet til den spesifikke bruken. Selv om det personlige flyteutstyret oppfyller kravene til ISO

12402, betyr det ikke at det er egnet i alle situasjoner.

Under visse forhold, f.eks. ved høy sjø og bølger, kan bruk av vanntett tøy eller tøy med flere lag, som gir tilsiktet eller på annen måte ekstra oppdrift, eller bruk av utstyr med ekstra vekt, f.eks. et verktøybelte, endre egenskapene til det personlige flyteutstyret. Brukere, eiere og arbeidsgivere må ta hensyn til dette ved valg av PFU. PFU vil heller ikke ha samme ytelse i ekstreme temperaturer, selv om det er fullt godkjent.

PFU kan også påvirkes av andre forhold, f.eks. eksponering mot kjemikalier og sveising, noe som kan kreve ytterligere beskyttelse. Brukeren må forsikre seg om at det personlige flyteutstyret ikke vil bli skadet.

Den relative mengden av nødvendige inspeksjoner og vedlikehold er en viktig faktor ved valg og bruk av spesifikt personlig flyteutstyr. Utstyrets potensielle levetid avhenger ofte av bruk og oppbevaring, noe som er eierens, brukerens og/eller arbeidsgiverens ansvar.



Nivå 275 N

Dette nivået er i første rekke beregnet på offshorebruk under ekstreme forhold og av personer som bærer tungt utstyr, og som derfor har behov for ekstra oppdrift. Det egner seg også godt ved bruk av tøy som fanger mye luft, og som kan ha en negativ innvirkning på redningsvestens selvoppbløsingsevne.

Kravene til redningsvester på store handelsfartøy reguleres av Den internasjonale skipsfartorganisasjonen (IMO) under SOLAS (the International Convention for the Safety of Life at Sea). ISO 12402-1 omhandler redningsvester for sjøgående fartøy. ISO 12402-3. Nivå 150 N Redningsvester med ytelsesnivå 150 er beregnet på generell bruk i offshore og ved røffe værforhold som stiller høye krav til ytelse..

- Det er viktig at eieren, brukeren og arbeidsgiveren velger personlig flyteutstyr som oppfyller standarden for forholdene utstyret skal brukes under.
- Personlig flyteutstyr skal være riktig festet når det brukes, for å gi riktig støtte i vannet og la brukeren svømme fritt og aktivt hjelpe seg selv eller andre.
- Ikke noe personlig flyteutstyr kan garantere redning, men er ment som et hjelpemiddel for å redusere faren for drukning.





HÅNDVERKERE

76040 CHELSEA JACKET

COLOURS: 999 BLACK/CHARCOAL

SIZES: S, M, L, XL, 2XL, 3XL

NOK 679,00



999

FABRIC: Polycotton
79% Cotton, 21% Polyester

- 79 % bomull, 21 % polyester – 295 g/m²
- Forsterkinger på skuldrene, albue, mansjettene og linningen
- Forsterkning: 100 % Cordura – 219 g/m²
- Ekstra isolering ved skuldrene
- Ingen skuldresømmer
- Reflekselementer
- Børstet polyester på innsiden av kragen og mansjettene
- Stormklaff
- To forlommer med glidelåser
- To brystlommer, en mobilomme med klaff og knepping
- To store innerlommer med borrelås
- Plastdekte metallknapper
- Borrelås ved mansjettene
- Trykknappjustering på begge sider av livet
- Utvidelse i ryggen for bedre bevegelsesfrihet
- Click.on-løkke på brystet for ID-kortholder
- Forlenget rygg

76041 CHELSEA LINED JACKET

COLOURS: 999 BLACK/CHARCOAL

SIZES: S, M, L, XL, 2XL, 3XL

NOK 869,00



999

FABRIC: Polycotton
79% Cotton, 21% Polyester

- 79 % bomull, 21 % polyester – 295 g/m²
- Forsterkinger på skuldrene, albue, mansjettene og linningen
- Forsterkning: 100 % Cordura – 219 g/m²
- Isolering: 100 % fiberpels i polyester, 320 g/m² i jakken, 80 g/m² i ermene
- Ingen skuldresømmer
- Reflekselementer
- Børstet polyester på innsiden av kragen og mansjettene
- Stormklaff
- To forlommer med glidelåser
- To brystlommer, en mobilomme med klaff og knepping
- Én stor innerlomme med borrelås
- Plastdekte metallknapper
- Borrelås ved mansjettene
- Trykknappjustering på begge sider av livet
- Utvidelse i ryggen for bedre bevegelsesfrihet
- Click.on-løkke på brystet for ID-kortholder
- Forlenget rygg

76441 CHELSEA CONSTRUCTION PANT

COLOURS: 802 BLACK/RACER BLUE, 979 DARK GREY/BLACK, 999 BLACK/CHARCOAL
SIZES: C44, C46, C48, C50, C52, C54, C56, C58, C60, C62, C64
D96, D100, D104, D108, D112, D116

NOK 679,00

FABRIC: Polycotton
79% Cotton, 21% Polyester

Slitesterk og lett bomulls-
blanding

Praktiske hengende lom-
mer som kan brettes inn i
lommer under

Refleksdetaljer holder deg
synlig



802

Bredt beltefeste for ekstra
styrke og stabilitet

Løkker med Click.on-
funksjon for ekstra tilbehør

Kneputelommer som kan
justeres for å gi perfekt
passform

Dette er vår bestselgende håndverkerbukse, og det med god grunn. Buksen er behagelig med en lett, slitesterk konstruksjon i blandet bomull. Polyamidforsterkning på knærne i 100 % Oxford-nylon, fold i den nedre linningen og hengelommer gjør den svært slitesterk. Kilen i skrittet gir god bevegelse og slitestyrke. Den høye baksiden gir komfort og god

passform i alle stillinger. Refleksdetaljene holder deg synlig og sikker. Benlengden kan justeres ned 5cm ved behov. Kneputenes plassering kan justeres med 5cm for personlig tilpasning.

- 79 % bomull, 21 % polyester – 295 g/m²
- Forsterkning: 100 % Cordura – 219 g/m²
- Gylf med glidelås
- Plastdekte metallknapper
- To forlommer
- Lårlomme med klaff og plass til tilbehør og mobilomme
- To hengelommer til spiker/skruer/verktøy i Oxford-nylon med avrundede hjørner og dobbelt bunn. Hengelommene kan brettes inn i lommene under
- Tommestokklomme med dobbel bunn i Oxford-nylon og en avtagbar knapp til å feste kniver
- Ekstra knapp følger med
- To baklommer, en med klaff, borrelås og reflekskant
- Bredt beltefeste for ekstra styrke og stabilitet
- Polyesterløkker til skrutrekke og tenger
- Kile i skrittet for økt bevegelse
- Løkker med dobbel borrelås på begge sider for hammerholdere
- Belteløkker med Click.on-funksjon for ekstra tilbehør
- Fold i linningen som gir mulighet for 5 cm ekstra benlengde
- kneputelommer i Oxford®-nylon, tilgjengelige fra innsiden
- Kneputenes plassering kan justeres med 5cm for personlig tilpasning



999



979

76440 CHELSEA SERVICE PANT

COLOURS: 999 BLACK/CHARCOAL

FABRIC: Polycotton
79% Cotton, 21% Polyester

SIZES: C44, C46, C48, C50, C52, C54, C56, C58, C60, C62,

NOK 549,00



999

- 79 % bomull, 21 % polyester – 295 g/m²
- Forsterkning: 100 % Cordura – 219 g/m²
- Gylf med glidelås
- Plastdekte metallknapper
- To forlommer
- To store lårlommer med klaffer og borrelås til tilbehør og en ekstra mobilomme på venstre lomme.
- To baklommer, en med klaff, borrelås og reflekskant
- Bredt beltefeste for ekstra styrke og stabilitet
- Kile i skrittet for økt bevegelighet
- Belteløkker med Click.on-funksjon for ekstra tilbehør
- Fold i linningen som gir mulighet for 5 cm ekstra benlengde

76442 CHELSEA CONSTRUCTION PIRATE PANT

COLOURS: 999 BLACK/CHARCOAL

FABRIC: Polycotton
79% Cotton, 21% Polyester

SIZES: C44, C46, C48, C50, C52, C54, C56, C58, C62, C64

NOK 679,00



990

- 79 % bomull, 21 % polyester – 295 g/m²
- Forsterkning: 100 % Cordura – 219 g/m²
- Gylf med glidelås
- Plastdekte metallknapper
- To forlommer
- Lårlomme med klaff og plass til tilbehør og mobilomme
- To hengelommer til spiker/skruer i Oxford-nylon med avrundede hjørner og dobbel bunn. Det er mulig å brette lommene under
- Tømmestokklomme med dobbel bunn i Oxford-nylon og en avtagbar knapp til å feste kniver
- Ekstra knapp følger med
- To baklommer, en med klaff, borrelås og reflekskant
- Bredt beltefeste for ekstra styrke og stabilitet
- Polyesterløkker til skrutrekkere og tener
- Kile i skrittet for økt bevegelighet
- Belteløkker med Click.on-funksjon for ekstra tilbehør
- Løkker med dobbel borrelås på begge sider for hammerholdere
- Trekknsnor nederst med knapp for økt sikkerhet

76444 CHELSEA CONSTRUCTION SHORTS

COLOURS: 999 BLACK/CHARCOAL

FABRIC: Polycotton
79% Cotton, 21% Polyester

SIZES: C44, C46, C48, C50, C52, C54, C56, C58, C60, C62,

NOK 539,00



999

- 79 % bomull, 21 % polyester – 295 g/m²
- Forsterkning: 100 % Cordura – 219 g/m²
- Gylf med glidelås
- Plastdekte metallknapper
- To forlommer
- To store lårlommer med klaffer og borrelås til tilbehør/verktøy, med en ekstra mobilomme på venstre lomme.
- To hengelommer til spiker/skruer i Oxford-nylon med avrundede hjørner og dobbel bunn som du kan brette inn i stikklommene
- To baklommer, en med klaff, borrelås og reflekskant
- Bredt beltefeste for ekstra styrke og stabilitet
- Kile i skrittet
- Belteløkker med Click.on-funksjon for ekstra tilbehør

76443 CHELSEA SHORTS

COLOURS: 999 BLACK/CHARCOAL

FABRIC: Polycotton
79% Cotton, 21% Polyester

SIZES: C44, C46, C48, C50, C52, C54, C56, C58, C60, C62

NOK 459,00



999

- 79 % bomull, 21 % polyester – 295 g/m²
- Forsterkning: 100 % Cordura – 219 g/m²
- Gylf med glidelås
- Plastdekte metallknapper
- To forlommer
- To store lårlommer med klaffer og borrelås til tilbehør/verktøy, med en ekstra mobilomme på venstre lomme.
- To baklommer, en med klaff, borrelås og reflekskant
- Bredt beltefeste for ekstra styrke og stabilitet
- Kile i skrittet for økt bevegelighet
- Belteløkker med Click.on-funksjon for ekstra tilbehør

76341 CHELSEA CONSTRUCTION VEST

COLOURS: 999 BLACK/CHARCOAL

FABRIC: Polycotton
79% Cotton, 21% Polyester

SIZES: S, M, L, XL, 2XL, 3XL

NOK 699,00



999

- 79 % bomull, 21 % polyester – 295 g/m²
- Forsterkning: 100 % Cordura – 219 g/m²
- Forsterket ved skulderen
- Ingen skuldersonmer
- Reflekselementer
- Frontglidelås
- Romslig passform over skuldrene med skjulte sømmer og mulighet til å legge ut 3,5 cm
- Plastdekte metallknapper
- En stor hengelomme på venstre bryst til penner og tilbehør, samt knapper til knivfeste.
- Høyre brystlomme med klaff og trykkknapp samt mobilomme og knapper til knivfeste.
- To hengelommer bak i Oxford-nylon til verktøy med avrundede hjørner
- To hengelommer til spiker/skruer/verktøy i Oxford-nylon med avrundede hjørner og dobbel bunn
- Løkker for skrutrekkere og tener på hengelommer
- To store lommer med borrelås til hansker osv.
- Justerbart militærbelte med spenne
- Bredt beltefeste for ekstra styrke og stabilitet
- Forlenget rygg
- Belteløkker med Click.on-funksjon for ekstra tilbehør
- Click.on-løkke på brystet for ID-kortholder
- Løkker med dobbel borrelås på begge sider for hammerholdere

76340 CHELSEA VEST

COLOURS: 999 BLACK/CHARCOAL

FABRIC: Polycotton
79% Cotton, 21% Polyester

SIZES: XS, S, M, L, XL, 2XL, 3XL

NOK 559,00



999

- 79 % bomull, 21 % polyester – 295 g/m²
- Forsterkning: 100 % Cordura – 219 g/m²
- Forsterket ved skulderen og i livet
- Ingen skuldersonmer
- Reflekselementer
- Frontglidelås
- Plastdekte metallknapper
- To brystlommer, en mobilomme med klaff og knepping
- To store innerlommer med borrelås
- To forlommer med glidelåser
- Forlenget rygg
- Trykknappjustering på begge sider av livet
- Click.on-løkke på brystet for ID-kortholder

71047 CHELSEA SHELL JACKET

COLOURS: 139 RED/CHARCOAL, 449 OLIVE NIGHT/CHARCOAL, 530 RACER BLUE, 990 BLACK
SIZES: S, M, L, XL, 2XL, 3XL

FABRIC: Helly Tech® Performance
 100% Polyester

NOK 1419,00



Vannnett og ventilerende Helly Tech® Performance

Forsterkningsstoff øker beskyttelsen og slitestyrken

Formsydde ermer gir god bevegelighet

Justeri midjen gir en bedre passform

Refleksdetaljer holder deg synlig

Vannavstøtende YKK®-glidelåser

530

Vår beste skalljakke for håndverkere som jobber utendørs i all slags vær. Vann- og vindtett tolags Helly Tech® Performance-konstruksjon som puster. Invendig jakkefôr av mesh er komfortabelt både i varme og kulde. Strategisk plasserte polyamidforsterkninger i Oxford-nylon gir beskyttelse og slitestyrke, og refleksdetaljer er lagt til for å holde deg synlig og sikker.

Vanntette YKK®-glidelåser av høy kvalitet. Glidelåser under armene lufter ut uønsket varme. Formsydde ermer gir bevegelsesfrihet.

- EN 343 3,3 vanntett/puster
- Vann- og vindtett Helly Tech®-materiale som puster
- 100 % polyester – 175 g/m²
- Heltapet konstruksjon
- Forsterkninger på skuldrene, albue og ermene
- Forsterkning: 100 % Cordura – 219 g/m²
- Ingen skuldersømmer
- Reflekselementer
- Formsydde ermer
- Stormklaff
- Vannnett glidelås i front og på brystet
- To håndlommer med klaff
- Justerbart liv
- Løkke til ID-kort i den nedre linningen
- Ventilasjonsåpning med glidelås under ermene
- Utvidede mansjetter med borrelås
- Utvidelse i ryggen gir ekstra komfort

APPROVAL



EN 343

HELLY TECH®
 PERFORMANCE

bluesign®
 approved fabric



990



449



139

71414 CHELSEA SHELL PANT

COLOURS: 990 BLACK

FABRIC: Helly Tech® Performance
 100% Polyester

SIZES: C44, C46, C48, C50, C52, C54, C56, C58, C60, C62, C64

NOK 1119,00



990

- EN 343 3,3 vanntett/puster
- Vann- og vindtett Helly Tech®-materiale som puster
- 100 % polyester – 175 g/m²
- Heltapet konstruksjon
- Forsterkning: 100 % Cordura – 219 g/m²
- Avtagbare skulderremmer
- Refleksdetaljer
- kneputelommer i Oxford®-nylon, tilgjengelige fra innsiden
- Kneputenes plassering kan justeres med 5cm for personlig tilpasning
- Tømmestokklomme med dobbel bunn i Oxford-nylon og en avtagbar knapp til å feste kniver
- Lårlomme med klaff till tilbehør/verktøy og mobiltelefon
- To baklommer, en med klaff, borrelås og reflekskant
- To hengelommer til spiker/skruer/verktøy i Oxford-nylon med avrundede hjørner og dobbelt bunn. Hengelommene kan brettes inn i lommene under

- Polyesterlommer til skrutrekke og tenger
- To forlommer
- Bredt beltefeste for ekstra styrke og stabilitet
- Fold i linningen som gir mulighet for 5 cm ekstra benlengde
- Kile i skrittet for økt bevegelighet
- Løkker med dobbel borrelås på begge sider for hammerholdere
- Kneputelommer i Oxford®-nylon, tilgjengelige fra innsiden
- Kneputenes plassering kan justeres med 5cm for personlig tilpasning



EN 343

79148 CHELSEA FZ SWEATER

COLOURS: 970 DARK GREY, 990 BLACK

FABRIC: Polycotton
 88% Polyester, 12% Cotton

SIZES: S, M, L, XL, 2XL, 3XL

NOK 659,00



970



990

- 88 % polyester, 12 % bomull – 425 g/m²
- Jersey fiberpels
- Refleksdetaljer
- Glidelås på forsiden
- To sidelommer med glidelås
- Elastisk ribbestrikk i den nedre linningen og mansjettene

79147 CHELSEA FZ HOODIE

COLOURS: 970 DARK GREY, 990 BLACK

FABRIC: Polycotton
 88% Polyester, 12% Cotton

SIZES: S, M, L, XL, 2XL, 3XL

NOK 719,00



970



990

- 88 % polyester, 12 % bomull – 425 g/m²
- Jersey fiberpels
- Refleksdetaljer
- Glidelås på forsiden
- Justerbar hette
- To sidelommer med glidelås
- Elastisk ribbestrikk i den nedre linningen og mansjettene

79134 CHELSEA LONGSLEEVE

COLOURS: 802 BLACK/RACER BLUE, 979 DARK GREY/BLACK

FABRIC: Cotton-Knit
 100% Cotton

SIZES: S, M, L, XL, 2XL, 3XL

NOK 249,00



802



979

- 100 % bomull – 230 g/m²
- Enkel jersey
- Ingen skuldersømmer
- Reflekselementer
- Ribbestrikk i kragen

79135 CHELSEA T-SHIRT

COLOURS: 802 BLACK/RACER BLUE, 979 DARK GREY/BLACK

FABRIC: Cotton-Knit
100% Cotton

SIZES: S, M, L, XL, 2XL, 3XL

NOK 199,00



802

979

- 100 % bomull – 230 g/m²
- Enkel jersey
- Ingen skuldersømmer
- Reflekselementer
- Ribbestrikk i kragen

74014 CHELSEA SOFTSHELL

COLOURS: 530 RACER BLUE, 920 LIGHT GREY, 990 BLACK

FABRIC: Softshell
87% Polyester, 13% Elastane

SIZES: XS, S, M, L, XL, 2XL, 3XL

NOK 1329,00



530

920

990

- 87 % polyester, 13 % elastan – 297 g/m²
- Vanntett softshellmateriale
- Heltapet konstruksjon
- Forsterkninger på skuldrene og ermene
- Ventilasjonsåpning med glidelås under ermene
- Reflekselementer
- Mansjetter med borrelås
- To håndlommer
- Brystlomme med glidelås
- Forlenget rygg

70115 CHELSEA RAIN JACKET

COLOURS: 990 BLACK

FABRIC: PU
100% Polyester

SIZES: S, M, L, XL, 2XL, 3XL

NOK 799,00



990

- 100 % polyester – 280 g/m²
- Polyester med polyure'hanfôr
- Forsterkninger på mansjettene
- Ingen skuldersømmer
- Reflekselementer
- Børstet polyester på innsiden av kragen og mansjettene
- To forlommer med klaff
- En brystlomme/mobillomme på høyre side
- Løkke under klaff på høyre lomme til 79521/kortholder
- Plastdekte metallknapper
- Ventilasjon i ryggen
- Borrelås ved mansjettene
- Forlenget rygg

70435 CHELSEA RAIN PANT

COLOURS: 990 BLACK

FABRIC: PU
100% Polyester

SIZES: S, M, L, XL, 2XL, 3XL

NOK 659,00



990

- 100 % polyester – 280 g/m²
- Polyester med polyure'hanfôr
- Forsterkninger på knærne og foten
- Plastmidje
- Reflekselementer
- Åpning til håndlommer
- Tømmestokklomme
- Avtagbare skulderremmer
- Buksebenet kan kneppes igjen

76487 VISBY CONSTRUCTION PANT

COLOURS: 540 BLUE/CHARCOAL, 999 BLACK/CHARCOAL

FABRIC: Cotton-Woven
100% Cotton

SIZES: C44, C46, C48, C50, C52, C54, C56, C58, C60, C62, C64, D96, D100, D104, D108, D112, D116

NOK 639,00



540



999

- 100 % polyamid – 375 g/m²
- Forsterkning: 100 % Cordura – 219 g/m²
- To håndlommer
- Lårlomme med klaff og borrelås Plass til ekstra tilbehør og verktøy
- To hengelommer til spiker/skruer/verktøy i Oxford-nylon med avrundede hjørner og dobbelt bunn. Hengelommene kan brettes inn i lommene under
- Tømmestokklomme med ekstra lomme til verktøy og dobbel bunn i Oxford-nylon
- Avtagbar knapp på tommestokklommen til å feste kniver
- Ekstra knapp følger med
- To baklommer, en med klaff og borrelås
- Bred belteløkke for ekstra styrke og stabilitet
- Polyesterløkker til skrutrekkere og tenger
- Løkker med dobbel borrelås på begge sider for hammerholdere
- Fleksibelt liv
- Fold i den nedre linningen gir mulighet for 5 cm ekstra lengde
- kneputelommer i Oxford®-nylon, tilgjengelige fra innsiden
- Kneputenes plassering kan justeres med 5cm for personlig tilpasning

76489 VISBY CONSTRUCTION PIRATE PANT

COLOURS: 540 BLUE/CHARCOAL, 999 BLACK/CHARCOAL

FABRIC: Cotton-Woven
100% Cotton

SIZES: C44, C46, C48, C50, C52, C54, C56, C58, C60, C62, C64, D96, D100, D104, D108, D112, D116

NOK 609,00



540



999

- 100 % polyamid – 375 g/m²
- Forsterkning: 100 % Cordura – 219 g/m²
- To håndlommer
- Lårlomme med klaff og borrelås Plass til ekstra tilbehør og verktøy
- To hengelommer til spiker/skruer/verktøy i Oxford-nylon med avrundede hjørner og dobbelt bunn. Hengelommene kan brettes inn i lommene under
- Tømmestokklomme med ekstra lomme til verktøy og dobbel bunn i Oxford-nylon
- Avtagbar knapp på tommestokklommen til å feste kniver
- Ekstra knapp følger med
- To baklommer, en med klaff og borrelås
- Bred belteløkke for ekstra styrke og stabilitet
- Polyesterløkker til skrutrekkere og tenger
- Løkker med dobbel borrelås på begge sider for hammerholdere
- Fleksibelt liv
- Fold i den nedre linningen gir mulighet for 5 cm ekstra lengde
- kneputelommer i Oxford®-nylon, tilgjengelige fra innsiden
- Kneputenes plassering kan justeres med 5cm for personlig tilpasning

76486 VISBY CONSTRUCTION PANT CL 1

COLOURS: 993 BLACK/CHARCOAL/EN ISO 20471

SIZES: C44, C46, C48, C50, C52, C54, C56, C58, C60, C62, C64, D88, D92, D96, D100, D104, D108, D112, D116

NOK 709,00



993

FABRIC: Cotton-Woven
100% Cotton

- EN ISO 20471 Klasse 1 HiVis
- 10 % polyamid - 375 g/m²
- HiVis-stoff i foten
- HiVis-stoff: 87 % polyester, 13 % bomull - 315 g/m²
- Reflekselementer
- Gylf med glidelås
- Plastdekte metallknapper
- To forlommer
- Lårlomme med klaff til tilbehør/verktøy.
- To hengelommer til spiker/skruer/verktøy i Cordura med avrundede hjørner og dobbelt bunn. Hengelommene kan brettes inn i lommene under
- Tommestokklomme med dobbelt bunn i Cordura og en avtagbar knapp til å feste kniver.
- Ekstra knapp følger med
- To baklommer, en med klaff og borrelås
- Bredt beltefeste for ekstra styrke og stabilitet
- Løkker med dobbel borrelås på begge sider for hammerholdere
- Strikk i livet for økt komfort og personlig tilpasning
- Fold i linningen som gir mulighet for 5 cm ekstra benlengde
- Knepolstringslomme i Cordura, tilgjengelig fra innsiden
- Kneputenes posisjon kan justeres +/- cm for en bedre passform.

APPROVAL



76408 VISBY CANVAS PANT

COLOURS: 999 BLACK/CHARCOAL

SIZES: C44, C46, C48, C50, C52, C54, C56, C58, C60, C62, C64, D88, D92, D96, D100, D104, D108, D112, D116, D120

NOK 629,00



999

FABRIC: Polycotton
65% polyester, 35% cotton

- 65 % polyester, 35 % bomull - 275 g/m²
- Lett kanvasmateriale
- Gylf med glidelås
- Plastdekte metallknapper
- To forlommer
- Lårlomme med klaff til tilbehør/verktøy
- Tommestokklomme med dobbelt bunn i Cordura og 100 % polyamid og en avtagbar knapp til å feste kniver.
- Ekstra knapp følger med
- To baklommer, en med klaff og borrelås
- Bred belteløkke for ekstra styrke og stabilitet
- Løkker med dobbel borrelås på begge sider for hammerholdere
- Strikk i livet for økt komfort og personlig tilpasning
- Fold i den nedre linningen som gir mulighet for 5 cm ekstra benlengde
- Knepolstringslomme i Cordura og 100 % polyamid, tilgjengelig fra innsiden
- Kneputenes plassering kan justeres med 5cm for personlig tilpasning

76404 GLASGOW FLOOR LAYER PANT

COLOURS: 990 BLACK

SIZES: C44, C46, C48, C50, C52, C54, C56, C58, C60, C62, C64, D96, D100, D104, D108, D112, D116

NOK 899,00



990

FABRIC: Polycotton
65% Polyester, 35% Cotton

Vår mest slitesterke håndverkerbukse for gulvleggere og anleggsarbeidere som trenger langvarig slitestyrke. Det svært slitesterke stoffet er en blanding av bomull og polyester. Kevlar®-forsterkede knær. Kilen i skrittet gir god bevegelighet og slitestyrke. Den høye baksiden gir komfort og god passform i alle stillinger. Verktøylommen på forsiden av låret er lett tilgjengelig når du sitter på knærne. Benlengden kan justeres ned 5cm ved behov. Kneputenes plassering kan justeres med 5cm for personlig tilpasning.

- 65 % polyester, 35 % bomull - 275 g/m²
- Forsterkning: Polyamid 94 %, aramdi 6 %, PU-belagt 6,8 % - 260 g/m²
- To håndlommer
- To hengelommer i Oxford-nylon med nylonbelte og slitesterk, dobbel bunn
- Lårlomme med tre rom. Den største har klaff og borrelås. Plass til ekstra tilbehør/verktøy
- Lomme på forsiden av låret med tre rom til verktøy
- Tommestokklomme med nylonbelte
- Avtagbar knapp på tommestokklommen til å feste kniver
- Dobbel bunn i Oxford-nylon
- To baklommer, en med klaff og borrelås
- Bred, svart belteløkke gir økt stabilitet og styrke
- Løkker med dobbel borrelås på begge sider for hammerholdere
- Fold i den nedre linningen som gir mulighet for 5 cm ekstra benlengde
- Lommer på knærne med åpning på innsiden
- Kneputenes plassering kan justeres med 5cm for personlig tilpasning

76015 WEST HAM JACKET

COLOURS: 449 OLIVE NIGHT/CHARCOAL, 599 NAVY/DARK GREY, 979 DARK GREY/BLACK, 999 BLACK/DARK GREY

SIZES: XS, S, M, L, XL, 2XL, 3XL

NOK 529,00



449



999



979



599

FABRIC: Polycotton
65% Polyester, 35% Cotton

- 65 % polyester, 35 % bomull - 275 g/m²
- Frontglidelås
- Trykknappjustering på begge sider av livet
- Utvidelse i ryggen for bedre bevegelsesfrihet
- Børstet polyester på innsiden av kragen og mansjettene
- UV-beskyttelse UPF 50+
- To forlommer med glidelåser
- To brystlommer med glidelåser, sideåpninger med borrelås til lagring av hansker osv.
- Borrelås ved mansjettene
- Forlenget rygg

76423 WEST HAM CONSTRUCTION PANT

COLOURS: 449 OLIVE NIGHT/CHARCOAL, 599 NAVY/CHARCOAL, 979 DARK GREY/BLACK, 999 BLACK/CHARCOAL
SIZES: C44, C46, C48, C50, C52, C54, C56, C58, C60, C62, C64, D96, D100, D104, D108, D112, D116

NOK 589,00



449



999



979



599

FABRIC: Polycotton
 65% Polyester, 35% Cotton

- 65 % polyester, 35 % bomull – 275 g/m²
- Forsterkning: 100 % Cordura – 219 g/m²
- UV-beskyttelse UPF 50+
- Gylf med glidelås
- Plastdekte metallknapper
- To forlommer
- Lårlomme med klaff og plass til tilbehør/verktøy og mobilomme.
- To hengelommer til spiker/skruer/verktøy i Cordura med avrundede hjørner og dobbelt bunn. Hengelommene kan brettes inn i lommene under
- Tommestokklomme med dobbel bunn i Cordura og en avtagbar knapp til å feste kniver
- Ekstra knapp følger med
- To baklommer, en med klaff og borrelås
- Bredt beltefeste for ekstra styrke og stabilitet
- Polyesterløkker til skrutrekkere og tenger
- Løkker med dobbel borrelås på begge sider for hammerholdere
- Belteløkker med Click.on-funksjon for ekstra tilbehør
- kneputelommer i Cordura, tilgjengelige fra innsiden
- Kneputenes plassering kan justeres med 5cm for personlig tilpasning

76422 WEST HAM CONSTRUCTION PIRATE PANT

COLOURS: 979 DARK GREY/BLACK, 999 BLACK/CHARCOAL
SIZES: C44, C46, C48, C50, C52, C54, C56, C58, C60, C62, C64

NOK 549,00



979



999

FABRIC: Polycotton
 65% Polyester, 35% Cotton

- 65 % polyester, 35 % bomull – 275 g/m²
- Forsterkning: 100 % Cordura – 219 g/m²
- UV-beskyttelse UPF 50+
- Gylf med glidelås
- Plastdekte metallknapper
- To forlommer
- Lårlomme med klaff og plass til tilbehør/verktøy og mobilomme.
- To hengelommer til spiker/skruer/verktøy i Cordura med avrundede hjørner og dobbelt bunn. Hengelommene kan brettes inn i lommene under
- Tommestokklomme med dobbel bunn i Cordura og en avtagbar knapp til å feste kniver
- Ekstra knapp følger med
- To baklommer, en med klaff og borrelås
- Bredt beltefeste for ekstra styrke og stabilitet
- Polyesterløkker til skrutrekkere og tenger
- Løkker med dobbel borrelås på begge sider for hammerholdere
- Belteløkker med Click.on-funksjon for ekstra tilbehør
- kneputelommer i Oxford®-nylon, tilgjengelige fra innsiden
- Kneputenes plassering kan justeres med 5cm for personlig tilpasning
- Trekkspor nederst med en knapp for økt sikkerhet

76424 WEST HAM PANT

COLOURS: 449 OLIVE NIGHT/CHARCOAL, 599 NAVY/BLACK, 979 DARK GREY/BLACK, 999 BLACK/CHARCOAL
SIZES: C44, C46, C48, C50, C52, C54, C56, C58, C60, C62, C64, D100, D104, D108, D112, D116

NOK 529,00



449



999



979



599

FABRIC: Polycotton
 65% Polyester, 35% Cotton

- 65 % polyester, 35 % bomull – 275 g/m²
- Forsterkning: 100 % Cordura – 219 g/m²
- UV-beskyttelse UPF 50+
- Gylf med glidelås
- Plastdekte metallknapper
- To forlommer
- Lårlomme med klaff og plass til tilbehør/verktøy og mobilomme.
- Tommestokklomme med dobbel bunn i Cordura og en avtagbar knapp til å feste kniver
- Ekstra knapp følger med
- To baklommer, en med klaff og borrelås
- Bredt beltefeste for ekstra styrke og stabilitet
- Fold i linningen som gir mulighet for 5 cm ekstra benlengde
- Løkker med dobbel borrelås på begge sider for hammerholdere
- Belteløkker med Click.on-funksjon for ekstra tilbehør
- kneputelommer i Oxford®-nylon, tilgjengelige fra innsiden
- Kneputenes plassering kan justeres med 5cm for personlig tilpasning

76421 WEST HAM CONSTRUCTION SHORTS

COLOURS: 979 DARK GREY/BLACK, 999 BLACK/CHARCOAL
SIZES: C44, C46, C48, C50, C52, C54, C56, C58, C60, C62, C64

NOK 409,00



979



999

FABRIC: Polycotton
 65% Polyester, 35% Cotton

- 65 % polyester, 35 % bomull – 275 g/m²
- Forsterkning: 100 % Cordura – 219 g/m²
- UV-beskyttelse UPF 50+
- Gylf med glidelås
- Plastdekte metallknapper
- To forlommer
- Lårlomme med klaff og plass til tilbehør/verktøy og mobilomme.
- To hengelommer til spiker/skruer/verktøy i Cordura med avrundede hjørner og dobbelt bunn. Hengelommene kan brettes inn i lommene under
- Ekstra knapp følger med
- To baklommer, en med klaff og borrelås
- Bredt beltefeste for ekstra styrke og stabilitet
- Polyesterløkker til skrutrekkere og tenger
- Løkker med dobbel borrelås på begge sider for hammerholdere
- Belteløkker med Click.on-funksjon for ekstra tilbehør

76425 WEST HAM SHORTS

COLOURS: 449 OLIVE NIGHT/CHARCOAL, 979 DARK GREY/BLACK, 999 BLACK/CHARCOAL
SIZES: C44, C46, C48, C50, C52, C54, C56, C58, C60, C62, C64, D96, D100, D104, D108, D112, D116, D120

NOK 389,00



449



979



999

FABRIC: Polycotton
65% Polyester, 35% Cotton

- 65 % polyester, 35 % bomull – 275 g/m²
- Forsterkning: 100 % Cordura – 219 g/m²
- UV-beskyttelse UPF 50+
- Gylf med glidelås
- Plastdekte metallknapper
- To forlommer
- Lårlomme med klaff og plass til tilbehør/verktøy og mobilomme.
- Ekstra knapp følger med
- To baklommer, en med klaff og borrelås
- Bredt beltefeste for ekstra styrke og stabilitet
- Løkker med dobbel borrelås på begge sider for hammerholdere
- Belteløkker med Click.on-funksjon for ekstra tilbehør

76402 LONDON PANT

COLOURS: 900 WHITE

SIZES: C44, C46, C48, C50, C52, C54, C56, C58, C60, C62, C64, D96, D100, D104, D108, D112, D116

NOK 509,00



900

FABRIC: Polycotton
100% Cotton

- 100 % bomull – 300 g/m²
- Forsterkning: 100 % Cordura – 219 g/m²
- To håndlommer
- Lårlomme med klaff og magnetisk lukking
- Plass til ekstra tilbehør/verktøy
- Tommestokklomme med dobbel bunn i Oxford-nylon
- Avtagbar knapp på tommestokklommen til å feste kniver
- To baklommer, der én av dem har en liten lomme på innsiden til ekstra tilbehør/verktøy
- Bred, svart belteløkke gir økt stabilitet og styrke
- O-ring i midjen til tilbehør
- Fold i den nedre linningen gir mulighet for 5 cm ekstra benlengde
- Knepolstringslomme i Cordura med åpning på innsiden
- Kneputenes plassering kan justeres med 5cm for personlig tilpasning

76403 LONDON CONSTRUCTION PANT

COLOURS: 900 WHITE

SIZES: C44, C46, C48, C50, C52, C54, C56, C58, C60, C62, C64, D100, D104, D112, D116

NOK 559,00



900

FABRIC: Polycotton
100% Cotton

En ny håndverkerbukse for malere og murere. Lett, slitesterk og behagelig bomullskonstruksjon. Polyamidforsterkning på knærne i 100 % Oxford-nylon, fold i den nedre linningen og hengelommer gjør den svært slitesterk. Lommen lukkes magnetisk, og mobilommen er forseglet mot støv. Kilen i skrittet gir god bevegelighet og slitestyrke. Spesialutformede lommer for malerkoster og verktøy. Den høye baksiden gir komfort og god passform i alle stillinger. Benlengden kan justeres ned 5cm ved behov. Kneputenes plassering kan justeres med 5cm for personlig tilpasning.

- 100 % bomull – 300 g/m²
- Forsterkning: 100 % Cordura – 219 g/m²
- To håndlommer
- Lårlomme med klaff og magnetisk lukking
- To hengelommer i Cordura med slitesterk, dobbel bunn
- Beskyttet lomme på venstre bakside til mobiltelefon
- Tommestokklomme med dobbel bunn i Cordura
- Avtagbar knapp på tommestokklommen til å feste kniver
- To baklommer, der én av dem har en liten lomme på innsiden til ekstra tilbehør/verktøy
- Bred, svart belteløkke gir økt stabilitet og styrke
- Plastløkke i midjen til tilbehør
- Fold i den nedre linningen gir mulighet for 5 cm ekstra benlengde
- Knepolstringslomme i Cordura med åpning på innsiden
- Kneputenes plassering kan justeres med 5cm for personlig tilpasning

76454 SAN DIEGO CONSTRUCTION PANT

COLOURS: 769 KHAKI/BLACK, 979 DARK GREY/BLACK

SIZES: C44, C46, C48, C50, C52, C54, C56, C58, C60, C62, C64, D96, D100, D104, D108, D112, D116

NOK 489,00



769

FABRIC: Polycotton
65% Polyester, 35% Cotton

- 65% polyester, 35% bomull – 245 g/m²
- Forsterkning: 100 % Oxford-nylon – 195 g/m²
- Gylf med glidelås
- Plastdekte metallknapper
- To hengelommer i Oxford-Nylon med slitesterk, dobbel bunn
- Lårlomme med klaff og borrelås Plass til ekstra tilbehør og verktøy Mobil-lomme på venstre side
- Tommestokklomme med dobbel bunn i forsterket stoff og en avtagbar knapp til å feste kniver
- Ekstra knapp følger med
- To baklommer, en med klaff og borrelås
- Bredt beltefeste for ekstra styrke og stabilitet
- Løkker med dobbel borrelås på begge sider for hammerholdere
- Belteløkker med Click.on-funksjon for ekstra tilbehør
- Fold i linningen som gir mulighet for 5 cm ekstra benlengde
- Kneputelommer i forsterket stoff, tilgjengelige fra innsiden
- Kneputenes plassering kan justeres med 5cm for personlig tilpasning



979

76453 SAN DIEGO ZIP OFF PANT

COLOURS: 979 DARK GREY/BLACK

SIZES: C44, C46, C48, C50, C52, C54, C56, C58, C60, C62, C64, D96, D100, D104, D108, D112, D116

NOK 499,00

FABRIC: Polycotton
65% Polyester, 35% Cotton



999

- 65% polyester, 35% bomull – 245 g/m²
- Forsterkning: 100 % Oxford-nylon – 195 g/m²
- Gylf med glidelås
- Plastdekte metallknapper
- To forlommer
- Lårlomme med klaff til tilbehør/verktøy.
- Tommestokklomme med dobbel bunn i Oxford-nylon og en avtagbar knapp til å feste kniver. Ekstra knapp følger med
- To baklommer, en med klaff og borrelås
- Bredt beltefeste for ekstra styrke og stabilitet
- Avtagbare ben med glidelåsløsning
- Løkker med dobbel borrelås på begge sider for hammerholdere
- Fold i linningen som gir mulighet for 5 cm ekstra benlengde
- Kneputelommer i Oxford®-nylon, tilgjengelige fra innsiden
- Kneputenes plassering kan justeres med 5cm for personlig tilpasning

76447 ASHFORD SERVICE PANT

COLOURS: 550 COBALT, 590 NAVY, 940 GREY, 990 BLACK

SIZES: C144, C150, C152, C154, C156, C158, C160, C162, C164, C44, C46, C48, C50, C52, C54, C56, C58, C60, C62, C64, D92, D96, D100, D104, D108, D112, D116, D120

NOK 349,00

FABRIC: Polycotton
65% Polyester, 35% Cotton



550



940



590



990

- 65% polyester, 35% bomull – 275 g/m²
- To forlommer
- Lårlomme med klaff
- Tommestokklomme med en knapp til å feste kniver og en lomme til ekstra verktøy
- To baklommer, en med klaff og borrelås
- Kile i skrittet for økt bevegelse
- Belteløkker med Click.on-funksjon for ekstra tilbehør
- Fold i linningen som gir mulighet for 5 cm ekstra benlengde

76438 ASHFORD CONSTRUCTION PANT

COLOURS: 550 COBALT, 590 NAVY, 940 GREY, 990 BLACK

SIZES: C144, C150, C152, C154, C156, C158, C160, C162, C164, C44, C46, C48, C50, C52, C54, C56, C58, C60, C62, C64, D96, D100, D104, D108, D112, D116, D120

NOK 459,00

FABRIC: Polycotton
65% Polyester, 35% Cotton



990



940



590



550

- 65% polyester, 35% bomull – 275 g/m²
- Forsterkning: 100 % Cordura – 219 g/m²
- To forlommer
- Lårlomme med klaff
- To hengelommer til spiker/skruer/verktøy i Cordura med avrundede hjørner og dobbelt bunn. Hengelommene kan brettes inn i lommene under
- Tommestokklomme med en knapp til å feste kniver og en lomme til ekstra verktøy
- To baklommer, en med klaff og borrelås
- Bredt beltefeste for ekstra styrke og stabilitet
- Kile i skrittet
- Løkker med dobbel borrelås på begge sider for hammerholdere
- Belteløkker med Click.on-funksjon for ekstra tilbehør
- Mulig å forlenge den nedre linningen med 5 cm
- Kneputelommer i Cordura, tilgjengelige fra utsiden
- Kneputenes plassering kan justeres med 5cm for personlig tilpasning



72150 CHELSEA JR JACKET

COLOURS: 990 BLACK

SIZES: 92, 98, 104, 110, 116, 122, 128

NOK 459,00



990

FABRIC: Pile
100% Polyester

- 100 % polyester – 360 g/m²
- Ingen skuldresømmer
- Frontglidelås
- Hette
- Fiberpels på innsiden.
- Elastisk i livet og mansjettene

76445 CHELSEA JR CONSTRUCTION PANT

COLOURS: 999 BLACK/CHARCOAL

SIZES: 104, 116, 122, 128, 140

NOK 459,00



999

FABRIC: Polycotton
79% Cotton, 21% Polyester

- 79 % bomull, 21 % polyester – 295 g/m²
- Forsterkning: 100 % Oxford-nylon – 195 g/m²
- To forlommer
- Lårlomme med klaff
- To hengelommer foran
- Tommestokklomme
- To baklommer, en med klaff, borrelås og reflekskant





HI-VIS

76275 YORK JACKET CL 3 (2)

COLOURS: 169 EN ISO 20471 RED/CHARCOAL, 269 EN ISO 20471 ORANGE/CHARCOAL, 369 EN ISO 20471 YELLOW/CHARCOAL
SIZES: XS, S, M, L, XL, 2XL, 3XL, 4XL

NOK 815,00 / Farge 169 949,00



169



369



269

FABRIC: Polycotton
87% Polyester, 13% Cotton

- EN ISO 20471 klasse 3 (XS-S klasse 2) HiVis
- 87% polyester, 13% bomull – 315 g/m²
- cc 169 – 65 % polyester, 35 % bomull – 275 g/m²
- cc 269 og 369 – Kontrastfarge: 65 % polyester, 35 % bomull – 275 g/m²
- Formsyddede albuer
- Glidelås med borrelås på forsiden
- Løkke til ID-kort og andre verktøy under klaffen på venstre lomme
- Komfortabel, børstet trikot i halsen
- To håndlommer med klaff og borrelås
- Brystlommer med glidelås
- Snorjustering i nedre linning
- Forlengnet rygg

APPROVAL



76456 YORK CONSTRUCTION PANT CL 2

COLOURS: 169 EN ISO 20471 RED/CHARCOAL, 269 EN ISO 20471 ORANGE/CHARCOAL, 369 EN ISO 20471 YELLOW/CHARCOAL
SIZES: C44, C46, C48, C50, C52, C54, C56, C58, C60, C62, C64, D88, D92, D96, D100, D104, D112, D116

NOK 799,00 / Farge 169 899,00



169



369



269

FABRIC: Polycotton
87% Polyester, 13% Cotton

- EN ISO 20471 Klasse 2 HiVis
- 87% polyester, 13% bomull – 315 g/m²
- cc 169 – 65 % polyester, 35 % bomull – 275 g/m²
- Forsterkning: 100 % Cordura® – 219 g/m²
- Forsterkning på knærne
- Trykte refleksbånd
- Formsyddede knær
- Gylf med glidelås
- To lommer foran
- Tommestokklomme med dobbel bunn i forsterket stoff og en avtagbar knapp til å feste kniver
- To sidelommer med fold
- Beltehemper
- Kneputelommer på innsiden
- Knepolstringens posisjon kan justeres +/- 5 cm for en bedre passform.
- Borrelås ved linningen nederst

APPROVAL



76455 YORK PANT CL 2

COLOURS: 169 EN ISO 20471 RED/CHARCOAL, 269 EN ISO 20471 ORANGE/CHARCOAL, 369 EN ISO 20471 YELLOW/CHARCOAL
SIZES: C44, C46, C48, C50, C52, C54, C56, C58, C60, C62, C64, D88, D92, D96, D100, D104, D112, D116

NOK 699,00 / Farge 169 799,00



169



369



269

FABRIC: Polycotton
87% Polyester, 13% Cotton

- EN ISO 20471 Klasse 2 HiVis
- 87% polyester, 13% bomull – 315 g/m²
- cc 169 – 65 % polyester, 35 % bomull – 275 g/m²
- Forsterkning: 100 % Cordura® – 219 g/m²
- Trykte refleksbånd
- Formsyddede knær
- Gylf med glidelås
- To lommer foran
- Tommestokklomme med dobbel bunn i forsterket stoff og en avtagbar knapp til å feste kniver
- To sidelommer med fold
- Beltehemper
- Kneputelommer på innsiden
- Knepolstringens posisjon kan justeres +/- 5 cm for en bedre passform.
- Borrelås ved linningen nederst

APPROVAL



76458 YORK CONSTRUCTION PANT CL 1

COLOURS: 169 EN ISO 20471 RED/CHARCOAL, 269 EN ISO 20471 ORANGE/CHARCOAL, 369 EN ISO 20471 YELLOW/CHARCOAL
SIZES: C44, C46, C48, C50, C52, C54, C56, C58, C60, C62, C64, D88, D92, D96, D100, D104, D112, D116

NOK 779,00 / Farge 169 879,00



169



369



269

FABRIC: Polycotton
87% Polyester, 13% Cotton

- EN ISO 20471 1 HiVis
- 87% polyester, 13% bomull – 315 g/m²
- cc 169 – 65 % polyester, 35 % bomull – 275 g/m²
- Forsterkning: 100 % Oxford-nylon – 219 g/m²
- Forsterkning på knærne
- Trykte refleksbånd
- Formsyddede knær
- Gylf med glidelås
- To lommer foran
- Tommestokklomme med dobbel bunn i forsterket stoff og en avtagbar knapp til å feste kniver
- To sidelommer med fold
- Beltehemper
- Kneputelommer på innsiden
- Knepolstringens posisjon kan justeres +/- 5 cm for en bedre passform.
- Borrelås ved linningen nederst

APPROVAL



76457 YORK PANT CL 1

COLOURS: 169 EN ISO 20471 RED/CHARCOAL, 269 EN ISO 20471 ORANGE/CHARCOAL, 369 EN ISO 20471 YELLOW/CHARCOAL
SIZES: C44, C46, C48, C50, C52, C54, C56, C58, C60, C62, C64, D88, D92, D96, D100, D104, D112, D116

NOK 679,00 / Farge 169 799,00



169



369

269

FABRIC: Polycotton
87% Polyester, 13% Cotton

- EN ISO 20471 1 HiVis
- 87% polyester, 13% bomull – 315 g/m²
- cc 169 – 65 % polyester, 35 % bomull – 275 g/m²
- Forsterkning: 100 % Cordura® – 219 g/m²
- Forsterkning på knærne
- Trykte refleksbånd
- Formsyddde knær
- Gylf med glidelås
- To lommer foran
- Tommestokklomme med dobbel bunn i forsterket stoff og en avtagbar knapp til å feste kniver
- To sidelommer med fold
- Beltehemper
- Kneputelommer på innsiden
- Knepolstringens posisjon kan justeres +/- 5 cm for en bedre passform.
- Borrelås ved linningen nederst

APPROVAL



76175 YORK VEST CL 1

COLOURS: 169 EN ISO 20471 RED/CHARCOAL, 269 EN ISO 20471 ORANGE/CHARCOAL, 369 EN ISO 20471 YELLOW/CHARCOAL
SIZES: XS, S, M, L, XL, 2XL, 3XL

NOK 779,00 / Farge 169 849,00



169



369

269

FABRIC: Polycotton
87% Polyester, 13% Cotton

- EN ISO 20471 Klasse 1 HiVis
- 87% polyester, 13% bomull – 315 g/m²
- Kontrastfarge: 65 % polyester, 35 % bomull – 275 g/m²
- Forsterkning: 100 % Cordura® – 219 g/m²
- Trykte refleksbånd
- Belteløkke midt bak
- Løkke til ID-kort og andre verktøy
- To baklommer
- To forlommer, en med klaff og borrelås
- Innvendig mesh-lomme med kantbånd i lycra på toppen
- To hengende forlommer til spiker/skruer i Cordura® med vinklede hjørner og dobbel bunn

APPROVAL



76433 W YORK CONSTR PANT II CL 2

COLOURS: 369 EN ISO 20471 YELLOW/CHARCOAL

FABRIC: Polycotton
87% Polyester, 13% Cotton

SIZES: C34, C36, C38, C40, C42, C44, C46, C48, C50

NOK 779,00



369

- EN ISO 20471 Klasse 2 HiVis
- Forsterkinger på knærne
- Forsterkning: 100 % Cordura® – 219 g/m²
- Reflekselementer
- Formsyddde knær
- Gylf med glidelås
- To lommer foran
- Lårlomme med klaff til tilbehør/verktøy.
- Tommestokklomme med en ekstra lomme til verktøy.
- Baklommer med klaff med kantsøm
- Fold i linningen som gir mulighet for 5 cm ekstra benlengde
- Kneputelommer i Cordura med åpning fra innsiden
- Knepolstringens posisjon kan justeres +/- 5 cm for en bedre passform.

APPROVAL



76271 BRIDGEWATER JACKET CL 3

COLOURS: 169 EN ISO 20471 RED/CHARCOAL, 265 EN ISO 20471 ORANGE/CHARCOAL, 369 EN ISO 20471 YELLOW/CHARCOAL
SIZES: XS, S, M, L, XL, 2XL, 3XL

FABRIC: Polycotton
87% Polyester, 13% Cotton

NOK 709,00 / Farge 169 769,00



169

265

369

- EN ISO 20471 3,2 HiVis
- 87% polyester, 13% bomull – 315 g/m²
- Refleksbånd i livet og på ermene
- Stormklaff med glidelås og trykknapper
- To brystlommer med klaffer og borrelås
- Lomme til mobiltelefon og penn med borrelås under klaffen på høyre bryst
- To forlommer med klaffer og trykknapper
- Click.on-løkker til tilbehør under lommeklaffene
- Innerlomme med borrelås
- Trekkspor nederst med en knapp for økt sikkerhet
- Borrelås ved mansjettene
- Forlengt rygg

APPROVAL



76170 BRIDGEWATER VEST CL 1

COLOURS: 170 EN ISO 20471 RED/CHARCOAL, 265 EN ISO 20471 ORANGE/CHARCOAL, 369 EN ISO 20471 YELLOW/CHARCOAL
SIZES: XS, S, M, L, XL, 2XL, 3XL

FABRIC: Polycotton
87% Polyester, 13% Cotton

NOK 719,00



169



369

265

- EN ISO 20471 1,2 HiVis
- 87% polyester, 13% bomull – 315 g/m²
- Forsterkning: 100 % Cordura – 219 g/m²
- Refleksbånd i livet
- Frontglidelås
- Romsig passform over skuldrene med skjulte sømmer og mulighet til å legge ut 3,5 cm
- To hengelommer foran til spiker/skruer i Oxford®-nylon med avrundede hjørner og dobbel bunn med knepping
- To hengelommer bak i Oxford-nylon til verktøy med avrundede hjørner
- To hengelommer foran til spiker/skruer i Oxford®-nylon med avrundede hjørner og dobbel bunn med knepping
- To store lommer med borrelås til hansker osv.
- Justerbart militærbelte med spenne
- Bredt beltefeste for ekstra styrke og stabilitet
- Belteløkker med Click.on-funksjon for ekstra tilbehør
- Løkker med dobbel borrelås på begge sider for hammerholdere
- Forlengt rygg

APPROVAL



76494 BRIDGEWATER CONSTRUCTION PANT CL 2

COLOURS: 171 EN ISO 20471 RED/CHARCOAL, 265 EN ISO 20471 ORANGE/CHARCOAL, 369 EN ISO 20471 YELLOW/CHARCOAL
SIZES: C44, C46, C48, C50, C52, C54, C56, C58, C60, C62, C64, D96, D100, D104, D108, D112, D116

NOK 689,00 / Farge 169 729,00



169



369



265

FABRIC: Polycotton
87% Polyester, 13% Cotton

- EN ISO 20471 2,2 HiVis
- 87% polyester, 13% bomull – 315 g/m²
- Forsterkning: 100 % Cordura – 219 g/m²
- Refleksbånd på bena
- Gylf med glidelås
- To forlommer
- To hengelom^{mer} til spiker/skruer/verktøy i Oxford-nylon med avrundede hjørner og dobbelt bunn. Hengelommene kan brettes inn i lommene under
- Lårlomme med klaff og borrelås
- Tommestokklomme med en knapp til å feste kniver og en lomme til ekstra verktøy
- To baklommer, en med klaff og borrelås
- Bredt beltefeste for ekstra styrke og stabilitet
- Løkker med dobbel borrelås på begge sider for hammerholdere
- Belteløkker med Click.on-funksjon for ekstra tilbehør
- Kile i skrittet
- Kneputelommer i Oxford®-nylon, tilgjengelige fra innsiden
- Kneputenes plassering kan justeres med 5cm for personlig tilpasning

APPROVAL



76470 BRIDGEWATER PANT CL 1

COLOURS: 173 EN ISO 20471 RED/CHARCOAL, 265 EN ISO 20471 ORANGE/CHARCOAL, 369 EN ISO 20471 YELLOW/CHARCOAL
SIZES: C44, C46, C48, C50, C52, C54, C56, C58, C60, C62, C64, D96, D100, D104, D108, D112, D116, D120

NOK 549,00 / Farge 169 589,00



169



369



265

FABRIC: Polycotton
87% Polyester, 13% Cotton

- EN ISO 20471 1,2 HiVis
- 87% polyester, 13% bomull – 315 g/m²
- Forsterkning: 100 % Cordura – 219 g/m²
- Refleksbånd på bena
- Gylf med glidelås
- To forlommer
- Lårlomme med klaff og borrelås
- Tom^mestokklomme med en knapp til å feste kniver og en lomme til ekstra verktøy
- To baklommer, en med klaff og borrelås
- Bredt beltefeste for ekstra styrke og stabilitet
- Løkker med dobbel borrelås på begge sider for hammerholdere
- Belteløkker med Click.on-funksjon for ekstra tilbehør
- Kile i skrittet for økt bevegelighet
- Kneputelommer i Oxford®-nylon, tilgjengelige fra innsiden
- Kneputenes plassering kan justeres med 5cm for personlig tilpasning

APPROVAL



76493 BRIDGEWATER PIRATE PANT CL 2 (1)

COLOURS: 175 EN ISO 20471 RED/CHARCOAL, 265 EN ISO 20471 ORANGE/CHARCOAL, 369 EN ISO 20471 YELLOW/CHARCOAL
SIZES: C44, C46, C48, C50, C52, C54, C56, C58, C60, C62, C64,

NOK 679,00 / Farge 169 709,00



169



369



265

FABRIC: Polycotton
87% Polyester, 13% Cotton

- EN ISO 20471 1,2 HiVis
- 87% polyester, 13% bomull – 315 g/m²
- Forsterkning: 100 % Cordura – 219 g/m²
- Refleksbånd på bena
- Gylf med glidelås
- To forlommer
- Lårlomme med klaff og borrelås
- Tommestokklomme med en knapp til å feste kniver og en lomme til ekstra verktøy
- To baklommer, en med klaff og borrelås
- Bredt beltefeste for ekstra styrke og stabilitet
- Løkker med dobbel borrelås på begge sider for hammerholdere
- Belteløkker med Click.on-funksjon for ekstra tilbehør
- Kile i skrittet for økt bevegelighet
- Kneputelommer i Oxford®-nylon, tilgjengelige fra innsiden
- Kneputenes plassering kan justeres med 5cm for personlig tilpasning

APPROVAL



76495 BRIDGEWATER SHORTS CL 2 (1)

COLOURS: 174 EN ISO 20471 RED/CHARCOAL, 265 EN ISO 20471 ORANGE/CHARCOAL, 369 EN ISO 20471 YELLOW/CHARCOAL
SIZES: C44, C46, C48, C50, C52, C54, C56, C58, C60, C62, C64,

NOK 579,00 / Farge 169 629,00



169



369



265

FABRIC: Polycotton
87% Polyester, 13% Cotton

- EN ISO 20471 1,2 HiVis
- 87% polyester, 13% bomull – 315 g/m²
- Forsterkning: 100 % Cordura – 219 g/m²
- Refleksbånd på bena
- Gylf med glidelås
- To forlommer
- Lårlomme med klaff og borrelås
- Tommestokklomme med en knapp til å feste kniver og en lomme til ekstra verktøy
- To baklommer, en med klaff og borrelås
- Bredt beltefeste for ekstra styrke og stabilitet
- Løkker med dobbel borrelås på begge sider for hammerholdere
- Belteløkker med Click.on-funksjon for ekstra tilbehør
- Kile i skrittet for økt bevegelighet

APPROVAL



76490 BRIDGEWATER SERVICE PANT CL 2

COLOURS: 172 EN ISO 20471 RED/CHARCOAL, 265 EN ISO 20471 ORANGE/CHARCOAL, 369 EN ISO 20471 YELLOW/CHARCOAL
SIZES: C44, C46, C48, C50, C52, C54, C56, C58, C60, C62, C64, D96, D100, D104, D108, D112, D116

NOK 609,00 / Farge 169 649,00



169



369



265

FABRIC: Polycotton
87% Polyester, 13% Cotton

- EN ISO 20471 2,2 HiVis
- 87% polyester, 13% bomull – 315 g/m²
- Forsterkning: 100 % Cordura – 219 g/m²
- Refleksbånd på bena
- Gylf med glidelås
- To forlommer
- Lårlomme med klaff og borrelås
- Tommestokklomme med en knapp til å feste kniver og en lomme til ekstra verktøy
- To baklommer, en med klaff og borrelås
- Bredt beltefeste for ekstra styrke og stabilitet
- Løkker med dobbel borrelås på begge sider for hammerholdere
- Belteløkker med Click.on-funksjon for ekstra tilbehør
- Kile i skrittet for økt bevegelse
- Kneputelommer i Oxford®-nylon, tilgjengelige fra innsiden
- Kneputenes plassering kan justeres med 5cm for personlig tilpasning

APPROVAL



EN ISO
20471

76569 BRIDGEWATER BIB CL 2

COLOURS: 177 EN ISO 20471 RED/CHARCOAL, 265 EN ISO 20471 ORANGE/CHARCOAL, 369 EN ISO 20471 YELLOW/CHARCOAL
SIZES: C44, C46, C48, C50, C52, C54, C56, C58, C60, C62, C64

NOK 849,00



169



369

FABRIC: Polycotton
87% Polyester, 13% Cotton

- EN ISO 20471 2,2 HiVis
- 87% polyester, 13% bomull – 315 g/m²
- Forsterkning: 100 % Cordura – 219 g/m²
- Refleksbånd i livet og på bena
- Gylf med glidelås
- Justerbare, elastiske bukseseler
- Justerbar i livet
- To forlommer
- En stor brystlomme med lomme til penn Knapper og løkker på begge sidene til å feste kniver
- Lommeklaffen holder pennene og verktøyene på plass
- En stor brystlomme med glidelås
- Tommestokklomme med en ekstra lomme til verktøy.
- To baklommer, en med klaff og borrelås
- Belteløkker med Click.on-funksjon for ekstra tilbehør
- Løkker med dobbel borrelås på begge sider for hammerholdere
- Kile i skrittet for økt bevegelse
- Splitt på sidene gir tilgang til buksens innside.
- Kneputelommer i Oxford®-nylon, tilgjengelige fra utsiden
- Kneputenes plassering kan justeres med 5cm for personlig tilpasning

APPROVAL



EN ISO
20471

76670 BRIDGEWATER SUIT CL 3

COLOURS: 176 EN ISO 20471 RED/CHARCOAL, 265 EN ISO 20471 ORANGE/CHARCOAL, 369 EN ISO 20471 YELLOW/CHARCOAL
SIZES: C44, C46, C48, C50, C52, C54, C56, C58, C60, C62, C64

NOK 999,00 / Farge 1691039,00



169



369

FABRIC: Polycotton
87% Polyester, 13% Cotton

- EN ISO 20471 3,2 HiVis
- 87% polyester, 13% bomull – 315 g/m²
- Forsterkning: 100 % Cordura – 219 g/m²
- Refleksbånd i livet, på ermene og på bena
- Toveis glidelås foran
- Justerbar i livet
- Utvidelse i ryggen for bedre bevegelsesfrihet
- To brystlommer med glidelåser og klaffer
- Lomme til mobiltelefon og penn med borrelås under klaffen på høyre bryst
- To forlommer med klaffer og borrelås
- Tommestokklomme med en ekstra lomme til verktøy.
- To dype baklommer, en med klaff og borrelås
- Bredt beltefeste for ekstra styrke og stabilitet
- Elastiske mansjetter med borrelås
- Belteløkker med Click.on-funksjon for ekstra tilbehør
- Click.on-løkker til tilbehør under lommeklaffene på brystet
- Løkker med dobbel borrelås på begge sider for hammerholdere
- Kneputelommer i Oxford®-nylon, tilgjengelige fra utsiden
- Kneputenes plassering kan justeres med 5cm for personlig tilpasning

APPROVAL



EN ISO
20471

76196 ALTA JACKET CL 3

COLOURS: 269 EN471 ORANGE/CHARCOAL, 369 EN471 YELLOW/CHARCOAL

SIZES: XS, S, M, L, XL, 2XL, 3XL

NOK 409,00



FABRIC: Synthetic Woven
85% Polyester, 15% Cotton

- EN 471 Cl 3 HiVis
- 85% polyester, 15% bomull – 248 g/m²
- Kontrastfarge: 65 % polyester, 35 % bomull – 245 g/m²
- Frontglidelås
- Refleksbånd rundt jakken, på ermene og på skuldrene
- To forlommer med klaff
- Trykknappjustering på mansjettene
- Click.on-løkke under frontlommeklaffen til ID-kortholder
- Forlenget rygg

APPROVAL



76496 ALTA CONSTRUCTION PANT CL 2

COLOURS: 269 EN471 ORANGE/CHARCOAL, 369 EN471 YELLOW/CHARCOAL

SIZES: C44, C46, C48, C50, C52, C54, C56, C58, C60, C62, C64, D96, D100, D104, D108, D112, D116

NOK 439,00



FABRIC: Synthetic Woven
85% Polyester, 15% Cotton

- EN 471 Cl 2 HiVis
- 85% polyester, 15% bomull – 248 g/m²
- Kontrastfarge: 65 % polyester, 35 % bomull – 245 g/m²
- Forsterkning: 100 % Oxford-nylon – 195 g/m²
- Refleksbånd
- Gylf med glidelås
- Plastdekte metallknapper
- To forlommer
- Lårlomme med klaff og borrelås Plass til ekstra tilbehør og verktøy
- To hengelommer foran til spiker/skruer i forsterket stoff, med dobbel bunn for økt slitestyrke.
- Tommestokklomme med en ekstra lomme til verktøy.
- To baklommer
- Løkker med dobbel borrelås på begge sider for hammerholdere
- Beltehemper
- Fold i linningen som gir mulighet for 5 cm ekstra benlengde
- kneputelommer i forsterket stoff, tilgjengelige fra innsiden

APPROVAL



76497 ALTA PANT CL 2

COLOURS: 269 EN471 ORANGE/CHARCOAL, 369 EN471 YELLOW/CHARCOAL

SIZES: C44, C46, C48, C50, C52, C54, C56, C58, C60, C62, C64, D96, D100, D104, D108, D112, D116

NOK 389,00



FABRIC: Synthetic Woven
85% Polyester, 15% Cotton

- EN 471 Cl 2 HiVis
- 85% polyester, 15% bomull – 248 g/m²
- Kontrastfarge: 65 % polyester, 35 % bomull – 245 g/m²
- Forsterkning: 100 % Oxford-nylon – 195 g/m²
- Refleksbånd
- Gylf med glidelås
- Plastdekte metallknapper
- To forlommer
- Lårlomme med klaff og borrelås Plass til ekstra tilbehør og verktøy
- To baklommer
- Beltehemper
- Fold i linningen som gir mulighet for 5 cm ekstra benlengde
- kneputelommer i forsterket stoff, tilgjengelige fra innsiden

APPROVAL



76491 ALTA CONSTRUCTION PANT CL 1

COLOURS: 269 EN471 ORANGE/CHARCOAL, 369 EN471 YELLOW/CHARCOAL

SIZES: C44, C46, C48, C50, C52, C54, C56, C58, C60, C62, C64, D96, D100, D104, D108, D112, D116

NOK 429,00



FABRIC: Synthetic Woven
85% Polyester, 15% Cotton

- EN 471 Cl 1 HiVis
- 85% polyester, 15% bomull – 248 g/m²
- Kontrastfarge: 65 % polyester, 35 % bomull – 245 g/m²
- Forsterkning: 100 % Oxford-nylon – 195 g/m²
- Refleksbånd
- Gylf med glidelås
- Plastdekte metallknapper
- To forlommer
- Lårlomme med klaff og borrelås Plass til ekstra tilbehør og verktøy
- To hengelommer foran til spiker/skruer/verktøy i forsterket stoff, med dobbel bunn for økt varighet
- Tommestokklomme med en ekstra lomme til verktøy.
- To baklommer
- Løkker med dobbel borrelås på begge sider for hammerholdere
- Beltehemper
- Fold i linningen som gir mulighet for 5 cm ekstra benlengde
- kneputelommer i forsterket stoff, tilgjengelige fra innsiden

APPROVAL



76492 ALTA PANT CL 1

COLOURS: 269 EN471 ORANGE/CHARCOAL, 369 EN471 YELLOW/CHARCOAL

SIZES: C44, C46, C48, C50, C52, C54, C56, C58, C60, C62, C64, D96, D100, D104, D108, D112, D116

NOK 379,00

FABRIC: Synthetic Woven
85% Polyester, 15% Cotton



269



369

- EN 471 Cl 1 HiVis
- 85% polyester, 15% bomull – 248 g/m²
- Kontrastfarge: 65 % polyester, 35 % bomull – 245 g/m²
- Forsterkning: 100 % Oxford-nylon – 195 g/m²
- Refleksbånd
- Gylf med glidelås
- Plastdekte metallknapper
- To forlommer
- Lårlomme med klaff og borrelås Plass til ekstra tilbehør og verktøy
- To baklommer
- Beltehemper
- Fold i linningen som gir mulighet for 5 cm ekstra benlengde
- kneputelommer i forsterket stoff, tilgjengelige fra innsiden

APPROVAL



76696 ALTA SUIT CL 3

COLOURS: 269 EN471 ORANGE/CHARCOAL, 369 EN471 YELLOW/CHARCOAL

SIZES: C44, C46, C48, C50, C52, C54, C56, C58, C60, C62, C64

NOK 669,00

FABRIC: Synthetic Woven
85% Polyester, 15% Cotton



269



369

- EN 471 Cl 3 HiVis
- 85% polyester, 15% bomull – 248 g/m²
- Kontrastfarge: 65 % polyester, 35 % bomull – 245 g/m²
- Forsterkning: 100 % Oxford-nylon – 195 g/m²
- Refleksbånd
- Toveis glidelås foran
- Justerbar i livet
- To forlommer
- Lårlomme med klaff og borrelås Plass til ekstra tilbehør og verktøy
- Tommestokklomme med en ekstra lomme til verktøy.
- To baklommer
- Elastisk i livet
- Fold i linningen som gir mulighet for 5 cm ekstra benlengde
- kneputelommer i forsterket stoff, tilgjengelige fra innsiden
- Trykknappjustering på mansjettene

APPROVAL



71363 OSLO H2 FLOW CIS COAT CL 3 (2)

COLOURS: 369 EN ISO 20471-YELLOW/CHARCOAL

SIZES: XS, S, M, L, XL, 2XL, 3XL, 4XL

NOK 3499,00

FABRIC: Helly Tech® Performance
100% Polyester



369

En HiVis-sertifisert, svært allsidig jakke til alt slags vær. Den heltapede Helly Tech® Performance-konstruksjonen er vann- og vindtett og puster. Den beskytter deg mot alt slags vær. Glidelås på siden gir enkel tilgang til verktøylommer samt bedre bevegelighet. Den lette H²Flow™-jakken på innsiden festes med glidelås og holder deg varmere eller kjøligere – uansett vær og årstid. Strategisk plassert, syntetisk Primaloft®-isolering er varm og behagelig. Bruk dem sammen for å få maksimal beskyttelse, eller skill dem når årstiden krever det.

- 3M EN ISO 20471 klasse 3 (XS klasse 2) HiVis for Farge 369
- EN 343 3,1 – vanntett/ventilerende med jakke som festes med glidelås
- EN 343 3,3 – vanntett/ventilerende uten jakke som festes med glidelås
- EN 342 0,349 m² – beskyttelse i samsvar med K/W-kuldenorm med jakke som festes med glidelås, og Kiruna-bukse
- Materiale Farge 369: 100 % polyester – 169 g/m²
- Svart stoff: 100 % Oxford-nylon – 140 g/m²
- H²FLOW-teknologi
- Varmere. Kjøligere. Lettere.
- Tapede sømmer
- Isoleringstoff: 100 % polyamid
- Isolerende fôr: 100 % polyester
- Jakkefôr: 100 % polyamid
- Isolering: Primaloft® Synergy 100 g + Polartec® Fleece – 100 % polyester – 200 g/m²
- YKK-vislon-glidelås midt foran som kan festes med glidelås
- 3M EN ISO 20471 HiVis-godkjente trykte reflekser på ermene, skuldrene og jakken
- Større mellomrom mellom refleksbåndene på ermene gir økt komfort
- Hette med trekksnor-justering foran og bak
- Laminert hettebrem

APPROVAL



71364 OSLO H2 FLOW CIS JACKET CL 3

COLOURS: 369 EN ISO 20471-YELLOW/CHARCOAL

SIZES: XS, S, M, L, XL, 2XL, 3XL, 4XL

NOK 2999,00

FABRIC: Helly Tech® Performance
100% Polyester



369

En HiVis-sertifisert, svært allsidig jakke til alt slags vær. Den heltapede Helly Tech® Performance-konstruksjonen er vann- og vindtett og puster. Den beskytter deg mot alt slags vær. Den lette H²Flow™-jakken på innsiden festes med glidelås og holder deg varmere eller kjøligere – uansett vær

- 3M EN ISO 20471 klasse 3 (XS klasse 2) HiVis for cc 369
- EN 343 3,1 – vanntett/ventilerende med jakke som festes med glidelås
- EN 343 3,3 – vanntett/ventilerende uten jakke som festes med glidelås
- EN 342 0,349 m² – beskyttelse i samsvar med K/W-kuldenorm med jakke som festes med glidelås, og Kiruna-bukse
- Materiale cc 369: 100 % polyester – 169 g/m²
- Svart stoff: 100 % Oxford-nylon – 140 g/m²
- H²FLOW-teknologi
- Varmere. Kjøligere. Lettere.
- Tapede sømmer
- Isoleringstoff: 100 % polyamid
- Isolerende fôr: 100 % polyester
- Jakkefôr: 100 % polyamid
- Isolering: PrimaLoft® Synergy 100 g + Polartec® Fleece – 100 % polyester – 200 g/m²
- YKK-vislon-glidelås midt foran som kan festes med glidelås
- 3M EN ISO 20471 HiVis-godkjente trykte reflekser på ermene, skuldrene og jakken
- Større mellomrom mellom refleksbåndene på ermene gir økt komfort
- Hette med trekksnor-justering foran og bak
- Laminert hettebrem

APPROVAL



73347 BODEN DOWN PARKA CL 3

COLOURS: 360 EN ISO 20471 YELLOW

SIZES: XS, S, M, L, XL, 2XL, 3XL

NOK 2899,00



360

APPROVAL



FABRIC: Helly Tech® Protection
100% Polyester

HiVis-sertifisert dunparkas gir god varme og beskyttelse selv i ekstremt kalde temperaturer. Vann- og vindtett heltapet Helly Tech® Performance-konstruksjon som puster. Høykvalitets europeisk gåsedun fra Allied med fyllkraft på 700+ for god varme i ekstreme temperaturer. Avtagbar fuskepels på hetten. Midjen kan justeres etter ulike kroppsfasonger. Glidelås på siden gir enkel tilgang til verktøyrommer samt bedre bevegelighet. Ribbestrikk gir varme og komfort. Vår klart varmeste parkas i 3/4-lengde til ekstrem kulde.

- EN ISO 20471
- EN 471 klasse 3 HiVis
- EN 342 – beskyttelse i samsvar med kuldenorm
- EN 343 3,1 – vanntett/ventilerende med jakke som festes med glidelås
- Luftgjennomtrengning i klasse 3
- 100 % Oxford-polyester – 165 g/m²
- Vann- og vindtett Helly Tech®-materiale som puster
- Heltapet konstruksjon
- Fôr: 100 % nylon
- Isolering: Allied-dun 85/15 fra europeisk gås, fyllkraft på 700+
- YKK-vislon toveis glidelås midt foran
- Farge 990 svart: Refleksbånd på ermene og skuldrene
- Farge EN 471 gul: Refleksbånd på ermene, på skuldrene og i livet
- Avtagbar fuskepels på hetten
- Hette med trekkspor-justering foran og nett-justering bak
- Børstet polyester på innsiden av kragen
- Hakebeskyttelse og baklomme
- Stormklaff
- Borrelås
- Glidelåser på siden, gir enkel tilgang til håndverkerlommene. Praktisk når man jobber på knærne
- To brystlommer med vanntette glidelåser
- Brystlommer med klaff og borrelås
- Trekkspor i livet
- Ermlomme med YKK-glidelås på venstre erme

HELLY TECH®
PROTECTION

71377 LUDVIKA PARKA CL 3

COLOURS: 169 EN471 RED/CHARCOAL, 265 EN471 ORANGE/NAVY, 369 EN471 YELLOW/CHARCOAL
SIZES: S, M, L, XL, 2XL, 3XL

NOK 1399,00



169



265

APPROVAL



FABRIC: Helly Tech® Performance
100% Polyester

- EN ISO 20471 Klasse 3 HiVis
- EN 343 3,1 vanntett/ventilerende
- EN 342 0,326 m² K/W – beskyttelse i samsvar med kuldenorm
- Luftgjennomtrengning i klasse 3
- 100 % polyester – 200 g/m²
- Kontrastfarge 100 % polyester – 140 g/m²
- Vann-, vindtett og ventilerende Helly Tech®-materiale
- Heltapet konstruksjon
- Fôr: 100 % nylon
- Isolering: 100 % polyester – 120 g/m² i jakken, 80 g/m² i ermene
- Refleksbånd på skuldrene og ermene
- Avtagbar hette
- Hette designet for bruk med hjelm
- Børstet polyester på innsiden av kragen
- Stormklaff
- Trekkspor
- To forlommer med glidelåser og klaffer
- To brystlommer med glidelåser og klaffer
- Innerlomme ved brystet med glidelås
- Lomme til mobiltelefon og penn på høyre bryst
- Glidelåsventilasjon under armene
- Trekkspor ved linningen
- Elastiske mansjetter med borrelås
- Glidelås for tilgang til å sette på logoer fra innsiden av stoffet
- Forlenget rygg

HELLY TECH®
PROTECTION

71376 LUDVIKA JACKET CL 3

COLOURS: 169 EN471 RED/CHARCOAL, 265 EN471 ORANGE/NAVY, 369 EN471 YELLOW/CHARCOAL
SIZES: S, M, L, XL, 2XL, 3XL

NOK 1299,00

Primaloft® Black-isolasjon

Polartec® 200 g fleece

Reflekser med HiVis-trykk



169

Vanntett og ventilerende Helly Tech® Performance-stoff

Vannavstøtende YKK®-glidelåser

En HiVis-sertifisert, vanntett og isolert vinterjakke for alle arbeidere som trenger ekstra varme og beskyttelse samt å være synlige av sikkerhetsårsaker. Vanntett, vindtett og ventilerende heltapet Helly Tech® Performance-konstruksjon som gir maksimal beskyttelse. Avtakbar hette som passer over en hjelm. Glidelåser under armene lufte ut uønsket varme.

Forlenget rygg gir ekstra beskyttelse, spesielt i sittende stilling.

- EN ISO 20471 Klasse 1 HiVis
- EN 343 3,1 vanntett/ventilerende
- EN 342 0,326 m² K/W – beskyttelse i samsvar med kuldenorm
- Luftgjennomtrengning i klasse 3
- 100 % polyester – 200 g/m²
- Kontrastfarge 100 % polyester – 140 g/m²
- Vann-, vindtett og ventilerende Helly Tech®-materiale
- Heltapet konstruksjon
- Fôr: 100 % nylon
- Isolering: 100 % polyester – 120 g/m² i jakken, 80 g/m² i ermene
- Refleksbånd på skuldrene og ermene
- Avta^obar hette
- Hette designet for bruk med hjelm
- Børstet polyester på innsiden av kragen
- Stormklaff
- Trekkspor
- To forlommer med glidelåser og klaffer
- To brystlommer med glidelåser og klaffer
- Innerlomme ved brystet med glidelås
- Lomme til mobiltelefon og penn på høyre bryst
- Glidelåsventilasjon under armene
- Trekkspor ved linningen
- Elastiske mansjetter med borrelås
- Glidelås for tilgang til å sette på logoer fra innsiden av stoffet
- Forlenget rygg

APPROVAL



HELLY TECH®
PROTECTION



369



265

71476 LUDVIKA PANT CL 1

COLOURS: 169 EN471 RED/CHARCOAL, 265 EN471 ORANGE/NAVY, 369 EN471 YELLOW/CHARCOAL
SIZES: S, M, L, XL, 2XL, 3XL

FABRIC: Helly Tech® Performance
 100% Polyester

NOK 1049,00



169



369



265

- EN ISO 20471 Klasse 3 HiVis
- EN 343 3,1 vanntett/ventilerende
- EN 342 0,326 m² K/W(B)[isoleringsverdi 2,1] – beskyttelse i samsvar med kuldenorm
- 100 % polyester – 200 g/m²
- Vann-, vindtett og ventilerende Helly Tech®-materiale
- Luftgjennomtrengning i klasse 3
- Heltapet konstruksjon
- Innsiden bak er av børstet polyester
- Før: 100 % nylon
- Isolering: 100 % polyester, 120 g/m²
- Refleksbånd
- Gylf med glidelås
- Belteløkker med Click.on-funksjon for ekstra tilbehør
- Kneputelommer på innsiden
- Avtagbar bakdel med elastiske bukseseler
- Borrelås ved linningen nederst
- Støvelglidelåser med stormklaff og borrelås

APPROVAL



HELLY TECH®
PERFORMANCE

bluesign®
approved fabrics

71676 LUDVIKA SUIT CL 3

COLOURS: 169 EN471 RED/CHARCOAL, 265 EN471 ORANGE/NAVY, 369 EN471 YELLOW/CHARCOAL
SIZES: C38, C40, C42, C44, C46, C48, C50, C52, C54, C56, C58, C60, C62, C64

FABRIC: Helly Tech® Performance
 100% Polyester

NOK 1799,00



169



369



265

- EN ISO 20471 klasse 3 HiVis
- EN 343 3,1 vanntett/ventilerende
- Luftgjennomtrengning i klasse 3
- 100 % polyester – 200 g/m²
- Vann- og vindtett Helly Tech®-materiale som puster
- Heltapet konstruksjon
- Før: 100 % nylon
- Isolering: 100 % polyester – 120 g/m² i jakken, 80 g/m² i ermene
- Reflekselementer
- Avtagbar hette
- Hette designet for bruk som hjelm
- Børstet polyester på innsiden av kragen
- Dobbel stormklaff med glidelås og borrelås
- To forlommer med glidelåser og klaffer
- To brystlommer med glidelåser og klaffer
- Innerlomme ved brystet med glidelås
- Lomme til mobiltelefon og penn på høyre bryst
- Tommestokklomme med en knapp til å feste kniver
- To baklommer med klaffer
- Glidelåsventilasjon under armene
- Ventilasjon i ryggen
- Belteløkker med Click.on-funksjon for ekstra tilbehør

APPROVAL



HELLY TECH®
PERFORMANCE

bluesign®
approved fabrics

70335 ALTA INSULATED JACKET CL 3 (2)

COLOURS: 269 EN ISO 20471 ORANGE/CHARCOAL, 369 EN ISO 20471 YELLOW/CHARCOAL
SIZES: XS, S, M, L, XL, 2XL, 3XL, 4XL

FABRIC: Synthetic Woven
 100% Polyester

NOK 679,00



269



369

- EN ISO 20471 3 (S-M klasse 2) HiVis
- EN 343 3,1 vanntett/ventilerende
- EN 342 0,332 klasse 3 m² K/W(B)[2.1 clo] – beskyttelse i samsvar med kuldenorm
- Luftgjennomtrengning i klasse 3
- 100 % polyester – 200 g/m²
- Kontrastfarge 100 % polyester – 140 g/m²
- Vanntett stoff og konstruksjon
- Tapede sømmer
- Før: 100 % nylon
- Isolering: 100 % polyester, 120 g/m² i jakken, 100 g/m² i ermene
- Refleksbånd rundt jakken, på ermene og på skuldrene
- Innpakningsbar hette med trekksnor foran.
- Børstet polyester på innsiden av kragen
- Hakebeskyttelse
- Stormklaff
- Trekksnor
- To forlommer med klaff
- Innerlomme ved brystet med glidelås
- Trekksnor ved linningen
- Borrelås ved mansjettene

APPROVAL



bluesign®
approved fabrics

70445 ALTA INSULATED PANT CL 2

COLOURS: 269 EN ISO 20471 ORANGE/CHARCOAL, 369 EN ISO 20471 YELLOW/CHARCOAL
SIZES: XS, S, M, L, XL, 2XL, 3XL, 4XL

FABRIC: Synthetic Woven
 100% Polyester

NOK 499,00



269



369

- EN ISO 20471 2 HiVis
- EN 343 3 vanntett/ventilerende
- EN 342 klasse 3 0 332 m² K/W(B)[isoleringsverdi 2,1] – beskyttelse i samsvar med kuldenorm
- Luftgjennomtrengning i klasse 3
- 100 % polyester – 200 g/m²
- Kontrastfarge 100 % polyester – 140 g/m²
- Før: 100 % nylon
- Isolering: 100 % polyester, 100 g/m²
- Refleksbånd
- Click.on-løkke i livet til ID-kortholder
- Elastisk i livet
- Bukseseler følger med
- kneputelommer på innsiden
- Støvelglidelåser med stormklaff og borrelås

APPROVAL



bluesign®
approved fabrics

70665 ALTA INSULATED SUIT CL 3

COLOURS: 269 EN ISO 20471 ORANGE/CHARCOAL, 369 EN ISO 20471 YELLOW/CHARCOAL
SIZES: C44, C46, C48, C50, C52, C54, C56, C58, C60, C62, C64

FABRIC: Synthetic Woven
 100% Polyester

NOK 1199,00



269



369

- EN ISO 20471 3 HiVis
- EN 343 3 vanntett/ventilerende
- EN 342 klasse 3 0 314 m² K/W(B)[isoleringsverdi 2,0] – beskyttelse i samsvar med kuldenorm
- Luftgjennomtrengning 3
- 100 % polyester – 200 g/m²
- Kontrastfarge 100 % polyester – 140 g/m²
- Vanntett stoff og konstruksjon
- Fôr: 100 % nylon
- Isolering: 120 g/m² i jakken og 100 g/m² på ermene og bena
- Refleksbånd
- Innpakningsbar hette med trekksnor foran.
- Kontrastfarge
- Børstet polyester på innsiden av kragen
- Hakebeskyttelse
- To lommer foran med borrelås og en åpning til innsiden av dressen
- Innerlomme ved brystet med glidelås
- Borrelås ved mansjettene
- Stormklaffer med glidelås og borrelås
- Glidelås inni til logoapplikasjoner
- Elastisk i livet
- kneputelommer på innsiden
- Støvelglidelåser med stormklaff og borrelås
- Belteløkker til ID-kort på venstre side av livet

APPROVAL



71147 TØNSBERG JACKET CL 3

COLOURS: 169 EN ISO 20471 RED/CHARCOAL, 265 EN ISO 20471 ORANGE/NAVY, 369 EN ISO 20471 YELLOW/CHARCOAL
SIZES: S, M, L, XL, 2XL, 3XL

FABRIC: Helly Tech® Performance
 100% Polyester

NOK 1329,00



169



369



265

- EN 471 klasse 3,2 HiVis
- EN 343 klasse 3,3 – vanntett/ventilerende
- 100 % Oxford-polyester – 200 g/m²
- Kontrastfarge 100 % Oxford-nylon – 140 g/m²
- Vann- og vindtett Helly Tech®-materiale som puster
- Heltapet konstruksjon
- Fôr: 100 % polyester
- Refleksbånd på skuldrene og ermene
- Vannavstøtende glidelås foran med innerlomme
- Avtagbar hette
- Børstet polyester på innsiden av kragen
- Hakebeskyttelse
- To forlommer med glidelåser og klaffer
- To brystlommer med vanntette glidelåser
- Trekkspor nederst med en knapp for økt sikkerhet
- Elastiske mansjetter med borrelås
- Glidelås for tilgang til å sette på logoer fra innsiden av stoffet
- Click.on-løkker til tilbehør under lommeklaffene

APPROVAL



71374 POTSDAM JACKET CL 3

COLOURS: 169 EN ISO 20471 RED/CHARCOAL, 265 EN ISO 20471 ORANGE/NAVY, 369 EN ISO 20471 YELLOW/CHARCOAL
SIZES: S, M, L, XL, 2XL, 3XL, 4XL

FABRIC: Helly Tech® Performance
 100% Polyester

NOK 1299,00 / Farge 169 1279,00



169



369



265

- EN ISO 20471 Klasse 3 HiVis
- EN 343 klasse 3 – vanntett/ventilerende
- 100 % Oxford-polyester – 200 g/m²
- Kontrastfarge 100 % Oxford-nylon – 140 g/m²
- Vann-, vindtett og ventilerende Helly Tech®-materiale
- Heltapet konstruksjon
- Fôr: 100 % nylon
- Refleksbånd på skuldrene og ermene
- Avtagbar hette
- Hette designet for bruk med hjelm
- Børstet polyester på innsiden av kragen
- Stormklaff
- Toveis glidelås og borrelås
- To forlommer med glidelåser og klaffer
- To brystlommer med glidelåser og klaffer
- Innerlomme ved brystet med glidelås
- Lomme til mobiltelefon og penn på høyre bryst
- Glidelåsventilasjon under armene
- YKK-vislon-glidelås midt foran som kan festes med glidelås
- Trekkspor ved linningen
- Trekkspor i livet
- Elastiske mansjetter med borrelås
- Glidelås for tilgang til å sette på logoer fra innsiden av stoffet
- Click.on-løkker til tilbehør under lommeklaffene

APPROVAL



73374 POTSDAM LINING CL 3

COLOURS: 169 EN ISO 20471 RED/BLACK, 269 EN ISO 20471 ORANGE/BLACK, 369 EN ISO 20471 YELLOW/BLACK
SIZES: S, M, L, XL, 2XL, 3XL, 4XL

FABRIC: Helly Tech® Performance
 100% Polyester

NOK 719,00



169



369



269

- EN ISO 20471 3 HiVis
- EN 342 – buksen har beskyttelse i samsvar med kuldenorm
- Jakke: 100 % Oxford-polyester 200 g/m². Ermer: 100 % nylon 58 g/m²
- Børstet polyester på innsiden av kragen
- Fôr: 100 % nylon
- Isolering: 100 % polyester, 120 g/m²
- Refleksbånd i livet og på bena
- Innerlomme med borrelås
- Mobillomme med borrelås på høyre bryst
- To forlommer med glidelåser og trykknapper
- Ribbestrikk i mansjettene
- Avtagbare ermer
- Trekkspor ved linningen
- Forlenget rygg
- Stormklaffer med glidelås og borrelås
- Click.on-løkker til tilbehør under lommeklaffene
- Jakken kan festes med glidelås

APPROVAL



71475 POTSDAM PANT CL 3

COLOURS: 169 EN ISO 20471 RED/CHARCOAL, 265 EN ISO 20471 ORANGE/NAVY, 369 EN ISO 20471 YELLOW/CHARCOAL
SIZES: XS, S, M, L, XL, 2XL, 3XL, 4XL

FABRIC: Helly Tech® Performance
100% Polyester

NOK 1049,00



169



369



265

- EN ISO 20471 3 HiVis
- EN 343 klasse 3 – vanntett/ventilerende
- 100 % Oxford-polyester – 200 g/m²
- Vann- og vindtett Helly Tech®-materiale som puster
- Heltape® konstruksjon
- Før: 100 % nylon
- Refleksbånd på bena
- Gylf med glidelås
- To forlommer med glidelåser og klaffer
- Lårlommer med klaffer
- Tømmestokklomme med en knapp til å feste kniver
- Baklomme med klaff
- Bredt beltefeste for ekstra styrke og stabilitet
- Belteløkker med Click.on-funksjon for ekstra tilbehør
- Elastisk i livet
- kneputelommer på innsiden
- Avtagbar bakdel med elastiske bukseseler
- Borrelås ved linningen nederst
- Støvelglidelåser med stormklaff og borrelås

APPROVAL



HELLY TECH®
PERFORMANCE



71477 POTSDAM PADDED PANT CL 3

COLOURS: 169 EN ISO 20471 RED/CHARCOAL, 265 EN ISO 20471 ORANGE/NAVY, 369 EN ISO 20471 YELLOW/CHARCOAL
SIZES: XS, S, M, L, XL, 2XL, 3XL

FABRIC: Helly Tech® Performance
100% Polyester

NOK 1239,00



169



369



265

- EN ISO 20471 3
- EN 343 klasse 3,1 – vanntett/ventilerende
- EN 342 klasse 3 – jakken har beskyttelse i samsvar med kuldenorm
- 100 % Oxford-polyester – 200 g/m²
- Vann- og vindtett Helly Tech®-materiale som puster
- Heltapet konstruksjon
- Før: 100 % nylon
- Isolering: 100 % polyester, 120 g/m²
- Refleksbånd på bena
- Gylf med glidelås
- To forlommer med glidelåser og klaffer
- Lårlommer med klaffer
- Tømmestokklomme med en knapp til å feste kniver
- Baklomme med klaff
- Bredt beltefeste for ekstra styrke og stabilitet
- Belteløkker med Click.on-funksjon for ekstra tilbehør
- Elastisk i livet
- kneputelommer på innsiden
- Avtagbar bakdel med elastiske bukseseler
- Borrelås ved linningen nederst
- Støvelglidelåser med stormklaff og borrelås

APPROVAL



HELLY TECH®
PERFORMANCE



74005 VITORIA JACKET CL 3

COLOURS: 160 EN471 RED, 260 EN471 ORANGE, 360 EN471 YELLOW
SIZES: S, M, L, XL, 2XL, 3XL, 4XL

FABRIC: Softshell
100% Polyester

NOK 959,00



160



360



260

- EN 471 klasse 3 (S-M klasse 2) HiVis
- 100 % polyester – 330 g/m²
- Softshell, fleece på innsiden
- Frontglidelås med innerlomme
- Refleksbånd
- Hakebeskyttelse
- To forlommer med vanntette glidelåser
- Brystlomme med vanntett glidelås
- To dype innerlommer
- Treksnor ved linningen
- Elastiske mansjetter
- Forlenget rygg

APPROVAL



73365 ALNA H2 FLOW JACKET CL 3

COLOURS: 260 EN ISO 20471-ORANGE, 360 EN ISO 20471-YELLOW
SIZES: S, M, L, XL, 2XL, 3XL

FABRIC: Polartec
100% polyesyer

NOK 1499,00



260



360

- EN ISO 20471 klasse 3 HiVis
- EN 14058 klasse 1 – beskyttelse i samsvar med kuldenorm
- 100 % polyester – 95 g/m²
- H²FLOW-teknologi
- Varmere. Kjøligere. Lettere.
- YKK-vision-glidelås midt foran
- Trykket refleksbånd rundt jakken, på ermene og på skuldrene
- Glidelås til håndlomme
- Løkke til ID-kort og andre verktøy under frontlinningen
- Skjulte ventilasjonsglidelåser foran

APPROVAL



72368 BODEN FLEECE JKT CL 3

COLOURS: 169 EN ISO 20471 RED/CHARCOAL, 269 EN ISO 20471 ORANGE/CHARCOAL, 369 EN ISO 20471 YELLOW/CHARCOAL
SIZES: S, M, L, XL, XXL, 3XL

FABRIC: Helly Tech® Performance
100% Polyester

NOK 649,00



169



369



269

- EN ISO 20471 klasse 3 HiVis
- 100 % polyester – 280 g/m²
- Refleksbånd rundt jakken, på ermene og på skuldrene
- Frontglidelås
- To forlommer
- Elastiske mansjetter
- Hakebeskyttelse

APPROVAL



HELLY TECH®
PERFORMANCE

72370 BROOKS JACKET CL 3

COLOURS: 260 EN471 ORANGE, 360 EN471 YELLOW
SIZES: XS, S, M, L, XL, 2XL, 3XL

FABRIC: Fleece
100% Polyester

NOK 519,00



260



360

- EN 471 klasse 3,2 HiVis
- 100 % polyester – 280 g/m²
- 71374 kan festes med glidelås
- Frontglidelås
- Refleksbånd
- Hakebeskyttelse
- To forlommer
- Treksnor ved linningen
- Elastiske mansjetter

APPROVAL



73256 MOTALA REVERSIBLE JACKET CL 3

COLOURS: 260 EN471 ORANGE, 360 EN471 YELLOW

FABRIC: Synthetic Woven
100% Polyester

SIZES: XS, S, M, L, XL, 2XL, 3XL

NOK 889,00



260



360

- EN 471 klasse 3,2 HiVis
- EN 342 – buksen har beskyttelse i samsvar med kulde-norm
- 100 % Oxford-polyester – 200 g/m² PU-belagt
- Vannavstøtende og vindtett stoff
- Lett isolasjon: 100 % polyester – 60 g/m²
- Refleksbånd
- Stormklaff
- Toveis glidelås og borrelås
- To forlommer med glidelåser og klaffer
- Innerlomme ved brystet med glidelås
- Elastisk linning
- Elastiske mansjetter med borrelås
- Vendbar
- Click-on-løkke på brystet for ID-kortholder

APPROVAL



79017 HIGH VIS HOODIE CL 3

COLOURS: 260 EN471 ORANGE, 360 EN471 YELLOW

FABRIC: Synthetic Woven
100% Polyester

SIZES: S, M, L, XL, 2XL, 3XL

NOK 529,00



260



360

- 100 % polyester – 207 g/m²
- Børstet innside
- Refleksbånd rundt jakken, på ermene og på skuldrene
- Frontglidelås
- Hette med trekksnor-justering
- To forlommer
- Ribbestrikk i mansjettene
- Ribbestrikk i linningen

79130 MILDENHALL SWEATER CL 3

COLOURS: 260 EN471 ORANGE, 360 EN471 YELLOW

FABRIC: Synthetic Woven
100% Polyester

SIZES: XS, S, M, L, XL, 2XL, 3XL

NOK 469,00



260



360

- EN 471 klasse 3,2 (XS klasse 2,2) HiVis
- 100 % polyester – 207 g/m²
- Refleksbånd
- Ribbestrikk i kragen
- Ribbestrikk i mansjettene
- Ribbestrikk i linningen

APPROVAL



79087 FOLKSTONE PIQUE CL 3

COLOURS: 160 EN ISO 20471 RED, 260 EN ISO 20471 ORANGE, 360 EN ISO 20471 YELLOW

FABRIC: Synthetic Knits
100% Polyester

SIZES: S, M, L, XL, 2XL, 3XL

NOK 369,00



- EN ISO 20471 klasse 3 (XS-M klasse 2) HiVis
- 100 % polyester – 140 g/m²
- Refleksbånd rundt jakken, på ermene og på skuldrene
- Brystlomme
- Ribbestrikk i kragen
- Hurtigtørkende

APPROVAL



79086 KENILWORTH T-SHIRT CL 3

COLOURS: 160 EN ISO 20471 RED, 260 EN ISO 20471 ORANGE, 360 EN ISO 20471 YELLOW

FABRIC: Synthetic Knits
100% Polyester

SIZES: S, M, L, XL, 2XL, 3XL

NOK 369,00



- EN ISO 20471 klasse 3 (XS-M klasse 2) HiVis
- 100 % polyester – 140 g/m²
- Refleksbånd rundt jakken, på ermene og på skuldrene
- Brystlomme
- Ribbestrikk i kragen
- Hurtigtørkende

APPROVAL



79059 KENILWORTH LS T-SHIRT CL 3 (2)

COLOURS: 160 EN ISO 20471 RED, 260 EN ISO 20471 ORANGE, 360 EN ISO 20471 YELLOW

FABRIC: Synthetic Knits
100% Polyester

SIZES: XS, S, M, L, XL, 2XL, 3XL

NOK 419,00



- EN ISO 20471 klasse 3 (XS klasse 2) HiVis
- 100 % polyester – 140 g/m²
- Refleksbånd rundt jakken, på ermene og på skuldrene
- Brystlomme
- Ribbestrikk i kragen
- Hurtigtørkende

APPROVAL



70260 NARVIK JACKET CL 3

COLOURS: 260 EN ISO 20471 ORANGE, 360 EN ISO 20471 YELLOW

FABRIC: PU
100% Polyester

SIZES: XS, S, M, L, XL, 2XL, 3XL, 4XL

NOK 619,00



- EN ISO 20471
- EN 471 klasse 3,2 HiVis
- EN 343 klasse 3,2 – vanntett
- 100 % polyester – 170 g/m² PU-belagt
- Vanntett stoff og konstruksjon
- Toveis glidelås foran
- Refleksbånd
- Innpakningsbar hette med trekksnor foran.
- To forlommer med klaff
- Trekksnor ved linningen
- Trykknappjustering på mansjettene
- Forlenget rygg

APPROVAL



70265 NARVIK COAT CL 3

COLOURS: 260 EN ISO 20471 ORANGE, 360 EN ISO 20471 YELLOW

FABRIC: PU
100% Polyester

SIZES: XS, S, M, L, XL, 2XL, 3XL, 4XL

NOK 699,00



- EN ISO 20471
- EN 471 klasse 3,2 HiVis
- EN 343 klasse 3,2 – vanntett
- 100 % polyester – 170 g/m², PU-belagt
- Vanntett stoff og konstruksjon
- Refleksselementer
- Innpakningsbar hette med trekksnor foran.
- Stormklaff
- Toveis glidelås og trykknapp
- To forlommer med trykknapper
- Ventilasjon i ryggen
- Trekksnor ved linningen
- Trykknappjustering på mansjettene

APPROVAL



70460 NARVIK PANT CL 2

COLOURS: 260 EN ISO 20471 ORANGE, 360 EN ISO 20471 YELLOW

FABRIC: PU
100% Polyester

SIZES: XS, S, M, L, XL, 2XL, 3XL, 4XL

NOK 389,00



- EN ISO 20471
- EN 471 2,2 HiVis
- EN 343 klasse 3,2 – vanntett
- 100 % polyester – 170 g/m², PU-belagt
- Vanntett stoff og konstruksjon
- Fôr: 100 % nylon
- Refleksbånd
- Elastisk i livet
- Trykknappjustering ved linningen

APPROVAL



70570 NARVIK BIB CL 2

COLOURS: 260 EN ISO 20471 ORANGE, 360 EN ISO 20471 YELLOW

FABRIC: PU
100% Polyester

SIZES: XS, S, M, L, XL, 2XL, 3XL

NOK 559,00



- EN ISO 20471
- EN 471 2,2 HiVis
- EN 343 klasse 3,2 – vanntett
- 100 % polyester – 170 g/m², PU-belagt
- Vanntett stoff og konstruksjon
- Dobbelt stofflag på knærne
- Refleksbånd
- Innerlomme ved brystet med glidelås
- Avtagbare, elastiske bukseseler
- Støvelglidelåser med stormklaff

APPROVAL



70482 VOSS CHAPS CL 1

COLOURS: 360 EN471-YELLOW

FABRIC: PU
100% Polyester

SIZES: STD

NOK 219,00



360

- EN ISO 20471
- EN 471 klasse 1 HiVis
- EN 343 klasse 3,2 – vanntett
- 100 % polyester – 170 g/m², PU-belagt
- Kan festes i beltet eller belteløkker
- Refleksbånd Farge 360: EN ISO 10471 HiVis
- Elastisk i livet

APPROVAL



79218 HIVIS SHORT SLEEVE VEST CL 3

COLOURS: 260 EN ISO 20471 ORANGE, 360 EN ISO 20471 YELLOW

FABRIC: Synthetic Woven
100% Polyester

SIZES: M, L, XL, XXL, 3XL

NOK 194,00



260



360

- EN ISO 20471 klasse 3,2 HiVis
- 100 % polyester, PU-belagt
- Refleksbånd rundt jakken, på ermene og på skuldrene
- Glidelås foran

APPROVAL



79219 EASTBOURN VEST CL 2

COLOURS: 260 EN471 ORANGE, 360 EN471 YELLOW

FABRIC: Synthetic Woven
100% Polyester

SIZES: STD

NOK 179,00



260



360

- 100 % polyester
- Refleksbånd
- Pennelomme.



71600 LUDVIKA KIDS SUIT CL 3

COLOURS: 369 EN471 YELLOW/CHARCOAL

FABRIC: Helly Tech® Performance
100% Polyester

SIZES: 104, 116, 128, 140

NOK 1129,00



369

- EN 343 klasse 3,3 – vanntett/ventilerende
- 100 % polyester – 200 g/m²
- Fôr: 100 % polyamid
- Isolering: 100 % polyester – 120 g/m² i jakken, 80 g/m² i ermene
- Refleksbånd rundt brystet, på ermene og på bena
- Avtagbar hette
- Elastisk ved hetten
- Børstet polyester på innsiden av kragen
- Dobbelt stormklaff med glidelås og borrelås
- To forlommer med glidelåser og klaffer
- Elastisk i buksekantene
- Fotstropper i gummi [+ et ekstra sett med gummistroppe].
- Elastisk i livet



HELLY TECH

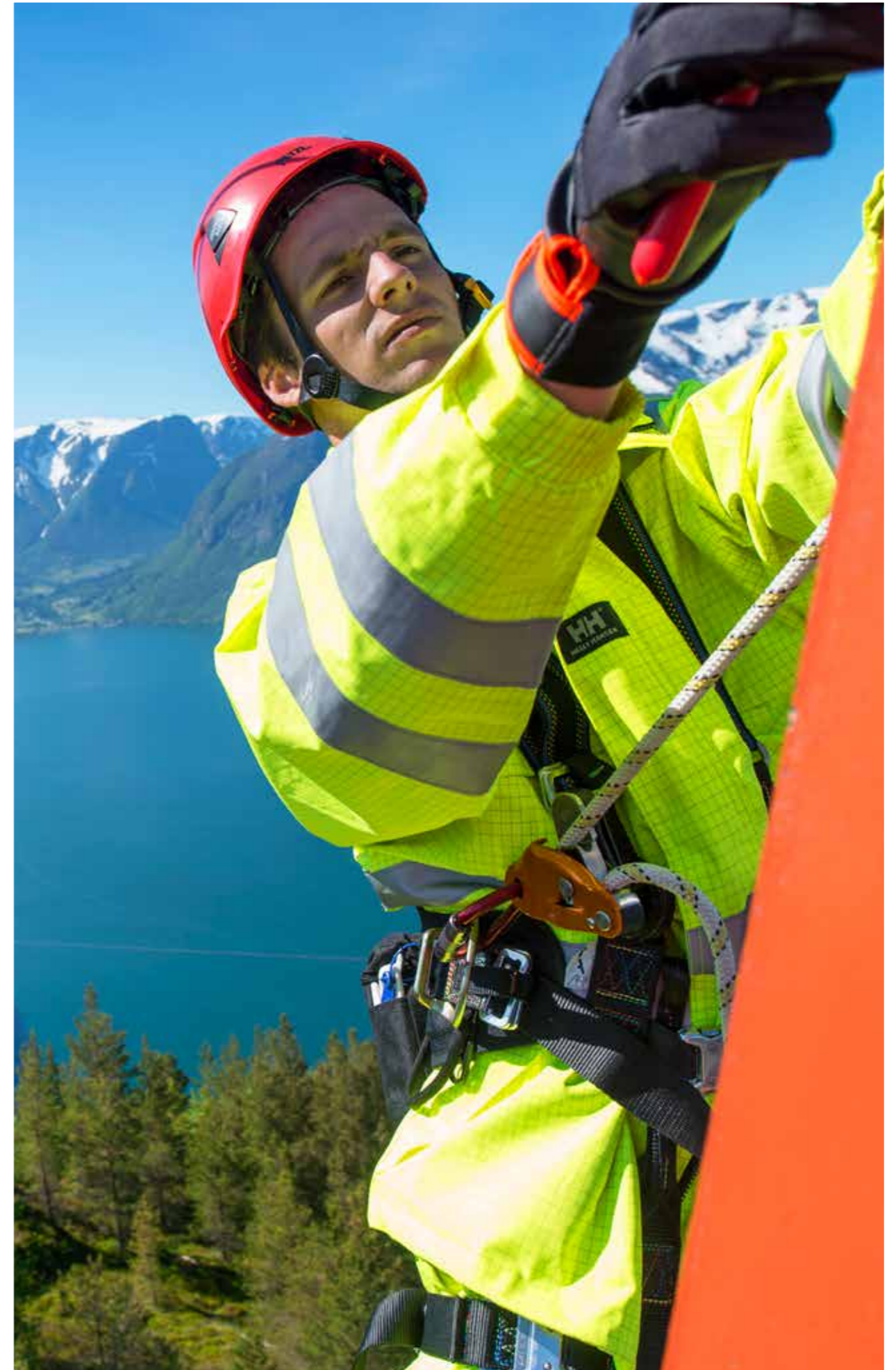

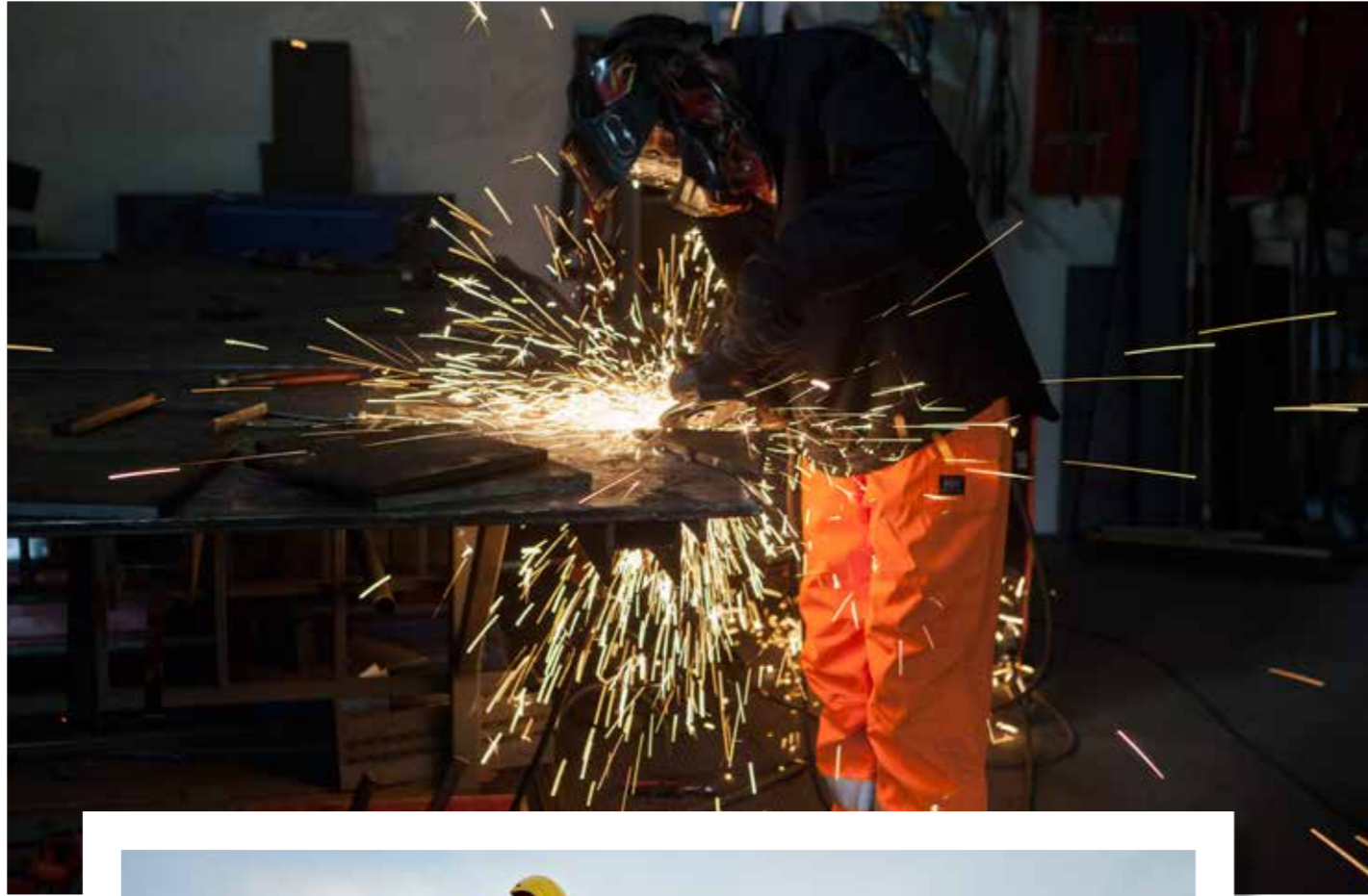

MULTINORM

TØRR.VARM.SIKKER.PÅ JOBB

Varme og flammer fra en elektrisk lysbue kan forårsake fatale brennskader. Ukontrollerte elektrostatiske utladninger kan initiere eksplosive branner. Derfor skal arbeidstøy designes for å beskytte og minimalisere følgene av en mulig eksponering mot slike farer, og ikke i seg selv være en potensiell kilde for alvorlige brannskader.

Varme og flamme er et potensielt problem på arbeidsplasser innen energiforsyning, olje & gas industrien og prosessindustrier hvor det er fare for utbrudd av elektrisk lysbue eller gnister som følge av ukontrollerte utladninger av statisk elektrisitet. Helly Hansen arbeidstøy er produsert i henhold til relevante CE-standarder som det stilles krav til innen disse industriene.

Multifunksjonelt arbeidstøy skal dessuten tilby optimal beskyttelse mot vind og regn, isolasjon mot kulde, god fuktighetsstransport og høy synlighet 24 timer i døgnet for at arbeidstokken skal være kledd for å være sikre, komfortable og produktive i jobben. Helly Hansen's

modulære og innovative konsept er funksjonelt og fleksibelt og kan enkelt tilpasses arbeidssituasjonen.

FR Baselayer, FR Thermal layer og FR Protective layer arbeider sammen i et system der hvert lag separat tilbyr tilstrekkelig beskyttelse i henhold til risikoanalysen, og som i en kombinasjon med 2 eller 3 lag tilbyr beskyttelse utover de krav som standarden stiller. (Vi bruker forkortelsen FR (Flame Resistant) for flammehemmende konsepter eller produkter).

Krav til personlig verneutstyr fremgår av de harmoniserte reglene i Council Directive 89/868/EEC. Norske myndigheter stiller krav til at arbeidstøy som markedsføres skal være CE-sertifisert når en risikoanalyse har avdekket behov for bruk av personlig verneutstyr (PVU).



3 LAYER SYSTEM

Helly Hansen's modulære 3-lags beklædningskonsept for komfort og sikkerhet er et unikt beklædningsystem for optimalisering av komfort og multifunksjonell beskyttelse.

FR 3-LAGS SYSTEM

3 LAYER SYSTEM

Helly Hansen's modulære multifunksjonelle 3-lags system for komfort og sikkerhet på arbeidsplassen er et unikt fleksibelt beklædningsystem som holder deg tørr og varm når du er eksponert for kulde, vind og regn - og beskytter mot varme og flamme når situasjonen krever det.



BASELAYER
TØRR.

HH teknisk undertøy danner det innerste laget som transporterer transpirasjon og fuktighet vekk fra kroppen som holder seg tørr og varm.



MIDLAYER
VARM.

HH fleece isolasjonslag danner et luftlag som isolerer mot kulde og ventilerer overskuddsvarme samt slipper fuktighet ut gjennom den åpne strukturen i tekstilet. Kroppen holder seg tørr og varm.



PROTECTIVE LAYER
SIKKER.

HH Helly Tech® beskytter mot vind og regn samtidig som den slipper ut fuktighet gjennom den microporøse eller hydrofile membranen. Kroppen holder seg tørr og varm.



GUIDE FOR Å IDENTIFISERE RELEVANT SERTIFISERT PERSONLIG VERNEUTSTYR

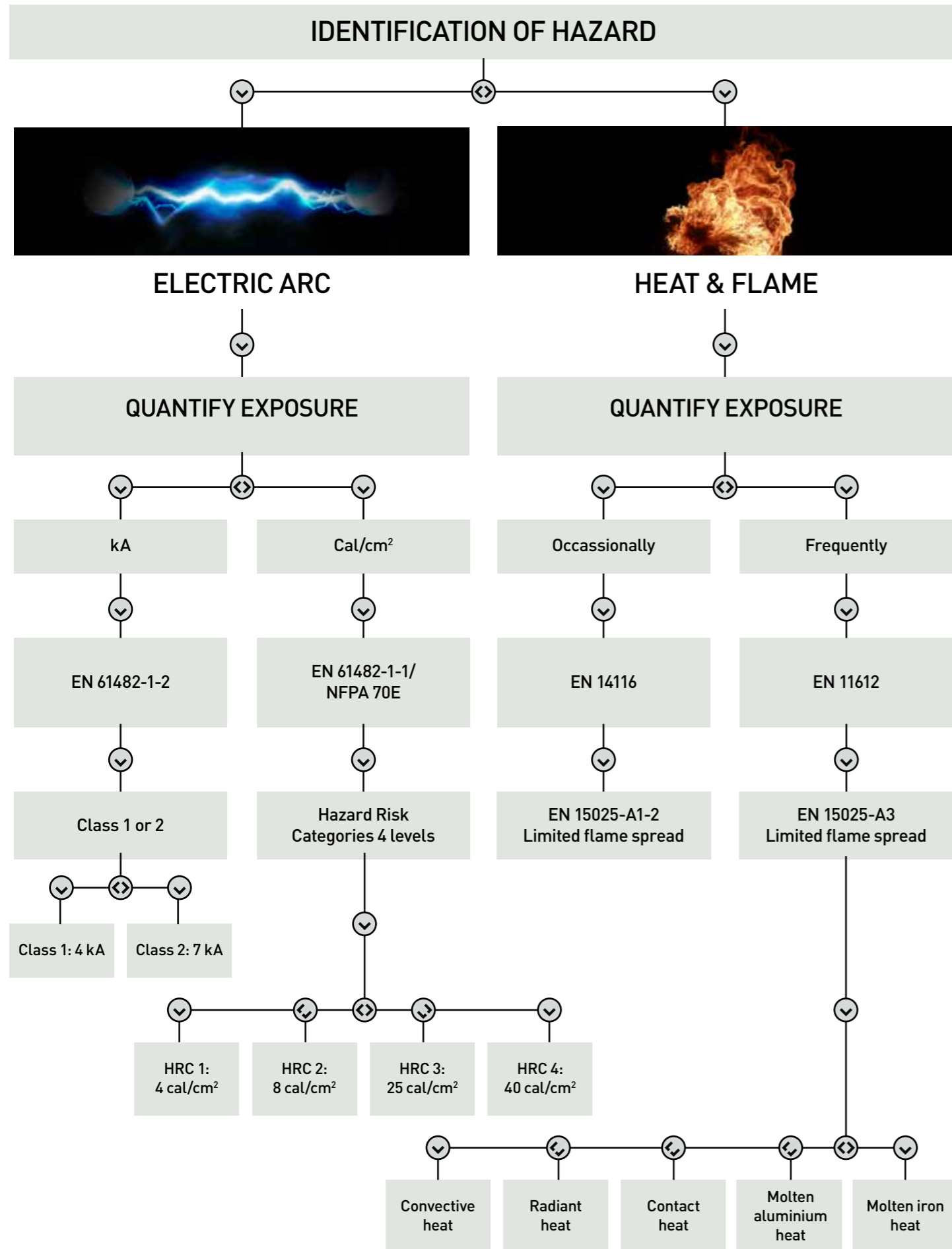

KORT OM CE-STANDARDS FOR PERSONLIG VERNEUTSTYR





BESKYTTELSE MOT VARME OG FLAMME



BESKYTTELSE MOT STATISK ELEKTRISITET



BESKYTTELSE MOT ELEKTRISK LYSBUE



HØY SYNLIGHET



BESKYTTELSE MOT REGN



BESKYTTELSE MOT KULDE OG KJØLIG VÆR

FARER PÅ ARBEIDSPLASSEN OG PRAKTISK RISIKOANALYSE

Breakdown of the workplace. The process of conducting a workplace hazard and risk assessment begins with identifying hazardous elements that might be present on site – see table 1.

Det er viktig å klart definere risiko områder på arbeidsplassen da beskyttelsesbehovet vil variere med den konkrete arbeidssituasjonen. Noen selskaper vil finne det hensiktsmessig å dele arbeidsplassen inn i soner og foreta en risikoanalyse for hver sone. Andre vil velge å analysere hver enkelt arbeidsoperasjon. Den beste måten å velge systematikk på er å bestemme hvilken systematikk som vil medføre nye innfallsvinkler og endringer i sikkerhetsrutiner for valg av beskyttelsesklær og utstyr.

Regler for å etablere en sikker arbeidsplass for den ansatte finnes i Council Directive 89/656/EEC.

IDENTIFIKASJON AV FARER. Det er viktig å identifisere alle faremomenter på en spesifikk arbeidsplass eller for en spesifikk funksjon. Noen faremomenter er opplagte, mens andre er det ikke. Noen faremomenter er spesifikke for en kroppsdel som for eksempel hode eller hender. Tabell 1 lister er rekke faremomenter som bør vurderes i forhold til den aktuelle risikoanalysen.

En måte å identifisere farer på er å se på skadestatistikker for å forstå hvilken operasjon som har forårsaket uhellet eller ulykken ved tidligere tilfelle.

ESTIMERING AV SANNSYNLIGHET. En av komponentene i en risikoanalyse er sannsynligheten for at skade skal oppstå. Denne baserer seg gjerne på ulykkesstatistikk, men det må utvises skjønn og gjøres en vurdering av hvor ofte og hvor lenge en arbeider befinner seg i en risiko situasjon. En nyttig tilnærming til en slik sannsynlighetsbetraktning er å gjøre en numerisk tildeling eller rating av sannsynlighet etter en skala som f.eks nedenfor.

Rating av sannsynlighet for eksponering

- 0 Eksponering kan ikke skje
- 1 Eksponering usannsynlig
- 2 Eksponering mulig, men ikke sannsynlig
- 3 Eksponering sannsynlig
- 4 Eksponering ofte er sannsynlig
- 5 Konstant eksponering

VURDERING AV KONSEKVENSER. Den andre komponenten av risiko er konsekvensene av en eksponering. Dette er den skaden som skjer ved at en arbeider blir eksponert for faren og kan variere fra milde effekter til alvorlige og sogar katastrofale følger. Som med sannsynlighet er det mulig å tildele fareeksponeringen en numerisk verdi for konsekvensene. Et anbefalt system er:

Rating av konsekvens av eksponering

- 0 Ingen effekt
- 1 Eksponering vil gi en midlertidig ufarlig påvirkning
- 2 Eksponering vil gi en viss midlertid effekt som kan behandles
- 3 Eksponering vil gi alvorlig skade med sykefravær
- 4 Eksponering vil resultere i varige men
- 5 Eksponering kan forårsake død

KONKLUDERE RISIKO. Risikoen som behefter en arbeidssituasjon kan fastsettes til produktet av ratingene av sannsynlighet og konsekvens. På den måten kan risiko kvantifiseres. Jo høyere produkt tall, jo høyere risiko. Man må likevel vurdere de enkelte faktorer da man lett kan konkludere med liten risiko dersom sannsynligheten for eksponering er lav men konsekvensene svært alvorlige. Øvelsen gir en god prosess for å analysere risiko på arbeidsplassen.

VURDERING AV SIKKERHETSROUTINER SOM KAN REDUSERE EKSPONERING FOR FARE. Det er viktig å erkjenne at personlig verneutstyr (PVU) er den siste skansen for beskyttelse av arbeiderne. De fleste arbeidsgivere strever etter å innrette arbeidsplassen og arbeidsoperasjonene slik at arbeidsplassen ikke er farefull ved å benytte administrativ kontroll eller designe utstyr slik at arbeidstakeren ikke skal bli eksponert. Det er disse aktivitetene som skal settes inn først. Ikke desto mindre er det omstendigheter hvor slik innsats ikke virker, for eksempel å beskytte seg mot ekstreme væreforhold.

VALG AV RIKTIG VERNEBEKLEDNING. Når farer er blitt identifisert og risikoanalyse foretatt, og enhver mulighet for å organisere en sikrere arbeidsplass er gjort, må arbeidsgiveren velge hensiktsmessig verneutstyr og bekledning. Dette innebærer å finne produkter med relevante funksjoner og detaljer. Arbeidstilsynet foreskriver at kun CE-sertifisert arbeidstøy skal benyttes om slikt finnes for den angjeldende arbeidssituasjon. For eksempel skal det benyttes vernebekledning som beskytter mot lysbue dersom det er en aktuell risiko som arbeidstakeren kan bli eksponert for.

DOKUMENTASJON. Når en risikoanalyse er gjort, er det viktig å dokumentere analysen slik at den kan benyttes senere dersom det blir behov for å oppdatere denne f.eks om en ulykke skulle inntreffe.

RISIKO ANALYSE

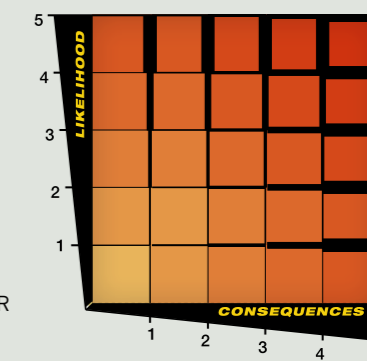

TABELL 1 *

EKSEMPEL PÅ SJEKKLISTE FOR RISIKO ANALYSE

Fysiske forhold

- Fallende gjenstander
- Flyende partikler
- Prosjektiler eller ballistiske objekter
- Skarpe og røffe overflater
- Spisse objekter
- Skarpe kanter
- Glatte overflater
- Kraftig vibrasjon

Arbeidsmiljø

- Varme og fuktighet
- Kulde
- Regn og fuktighet
- Sterk vind
- Utilstrekkelig eller sterkt lys
- Kraftig lyd

Høye temperaturer

- Varmeledning
- Strålevarme
- Flamme
- Damp
- Varme væsker
- Smeltet metall
- Varme objekter
- Varme overflater

Biologiske forhold

- Blodbårne bakterier
- Luftbårne bakterier
- Biologiske toksiner
- Biologiske allergener

Kjemiske produkter

- Innhalering
- Hud absorpsjon eller kontakt
- Injeksjon
- Kontakt med flytende gas
- Kjemisk flash over (sprut)
- Eksplosjoner

Elektrisitet

- Høy spenning
- Lysbue
- Statisk elektrisitet

Oppholdssted

- Synlighet dagtid
- Synlighet nattid
- Bevegelse i plattformer etc.
- Drukning

Produkt egenskaper

- Material kompatibilitet
- Avsmitting
- Bevegelse
- Ankel og ryggstøtte
- Kommunikasjon
- Passform
- Enkelhet under på- og avkledning
- Communication ease
- Fit (poor)
- Ease of donning and doffing

* Sjekklisen dekker ikke alle farer som kan være tilstede i arbeidssonen. Noen farer krever ytterligere differensiering med hensyn til alvorlighetsgrad for spesifikk type fare. Helly Hansen leverer ikke personlig verneutstyr for alle nevnte farer.

VARME & FLAMME

Risiko for å utsette seg for eksponering mot varme og flamme er tilstede på de fleste industri arbeidsplasser og i mange andre ansettelsesforhold. Neglisjering av dette faktum representerer en fare for den ansatte og et potensielt ansvar for arbeidsgiveren.

Risiko for å utsette seg for eksponering mot varme og flamme er tilstede på de fleste industri arbeidsplasser og i mange andre ansettelsesforhold.

Neglisjering av dette faktum representerer en fare for den ansatte og et potensielt ansvar for arbeidsgiveren.

En arbeidssituasjon med mulig eksponering mot varme og åpne flammer krever bruk av flammehemmende bekledning. Generelle kriterier ved test av en prøve av flammehemmende materialer, eller mer presist sagt materialer med begrenset flammespredning, er at flammer ikke sprer seg til siden eller toppen av prøven, at det ikke brenner hull, at materialet ikke smelter og drypper, at det ikke løsner brennende partikler, og at det ikke er noen etterflamme eller etterglødning.



BESKYTTELSE MOT VARME OG FLAMME

Standardene spesifiserer krav og testmetoder for arbeidsklær og materialer som skal beskytte mot flammespredning - og for EN 11612 kontakt-, ledning- og stråle- varme samt sprut av flytende metall.



CE-symbolet på etiketten i plagget inneholder informasjon slik at brukeren kan velge arbeidstøy som beskytter mot relevante eksponeringer på sin arbeidsplass. Det er to standarder som er relevante for beskyttelse mot varme og flamme og som er ment å dekke et bredt spekter av anvendelsesområder – EN 11612 og EN 14116.

1. Arbeidere som ofte befinner seg i en arbeidssone med permanent risiko for eksponering mot varme og flamme skal bruke arbeidsklær som er spesielt konstruert og sertifisert etter EN 11612, dvs. alle materialer og komponenter skal være flammehemmende. Dette innebærer krav til begrenset flammespredning (A) og å imøtekomme kravene etter minst 1 av 5 følgende kriterier (B-F). Velg klær etter type eksponering og fareklasse:

Begrenset flammespredning – Se etter Code A1 eller A2, se tabell

- Varme ved ledning – Se etter Code B sertifisering
- Strålevarme – Se etter Code C sertifisering
- Kontaktvarme – se etter Code F sertifisering
- Smeltet aluminium - Se etter Code D sertifisering
- Smeltet jern - Se etter Code E sertifisering
- Indeks 1-3 (4) etter bokstavkode angir beskyttelsenivået, høyere tall angir høyere beskyttelse.

2. Arbeidere som av og til kan bli eksponert for mindre omfattende flammer kan anvende klær som er laget av flammehemmende stoff dersom det ikke er risiko for eksponering mot noen annen type av varme. Kriteriet er

Begrenset flammespredning – Se etter Code A, se tabell

Plagg som er laget av materialer med begrenset flammespredning EN 15025 Indeks 1 skal ikke brukes direkte mot kroppen. For å oppnå tilstrekkelig beskyttelse skal det brukes underbekledning med indeks 2 eller 3 under yttertøy med indeks 1.

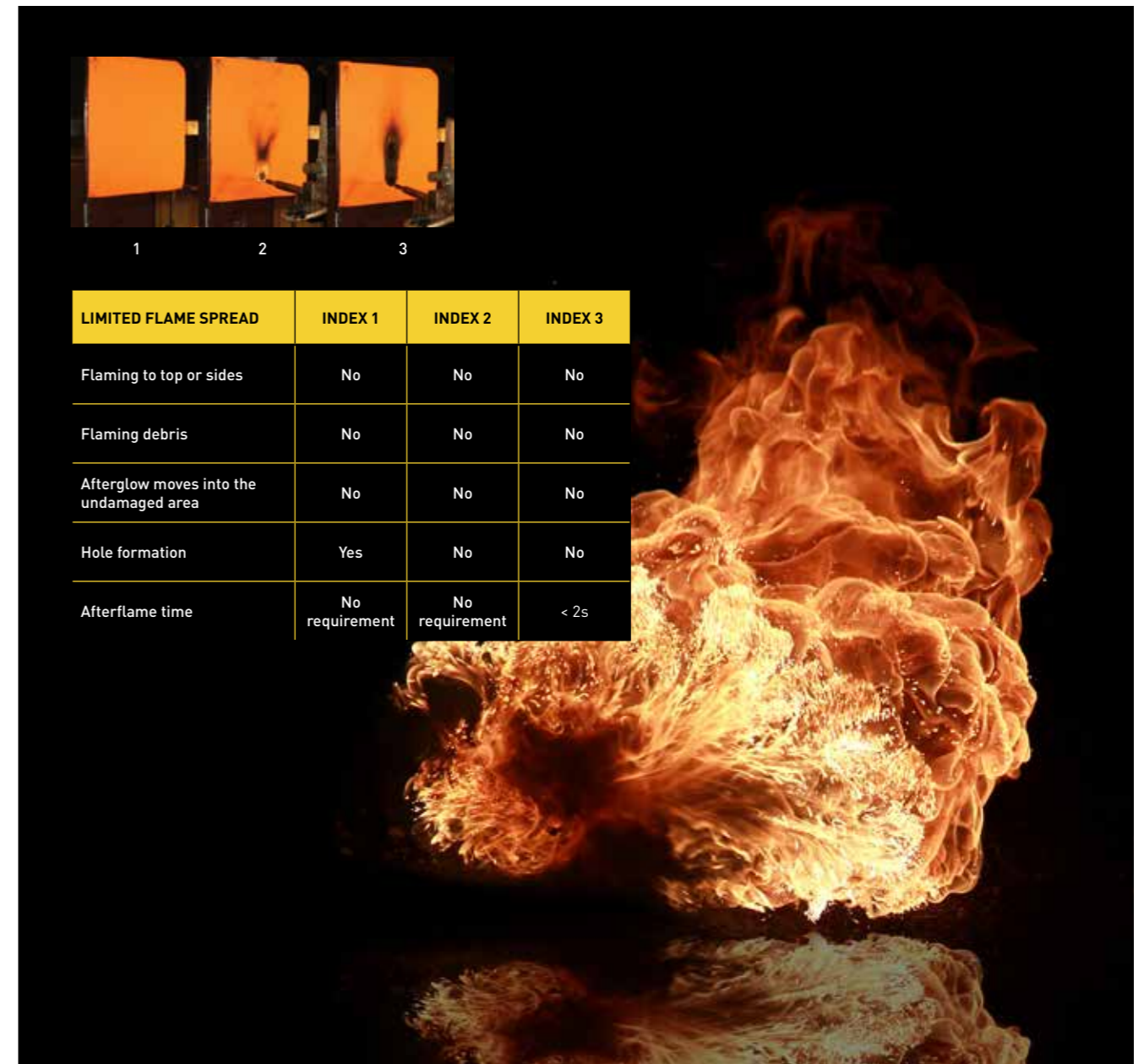

LIMITED FLAME SPREAD	INDEX 1	INDEX 2	INDEX 3
Flaming to top or sides	No	No	No
Flaming debris	No	No	No
Afterglow moves into the undamaged area	No	No	No
Hole formation	Yes	No	No
Afterflame time	No requirement	No requirement	< 2s

Ofte Stilte Spørsmål:

Er det noen egen standard for beskyttelseklær for bruk under sveising?

SVAR: Ja, standarden heter EN 11611. Hensikten med denne type bekledning er å beskytte kroppen mot små skvetter smeltet metall, kort kontakttid med flammer, strålevarme og at det reduserer muligheten for elektrisk sjokk ved tilfeldig kontakt med elektriske ledere opp til ca 100V.

Er flammehemmende egenskaper permanente slik at funksjonen opprettholdes under hele plaggets levetid?

SVAR: Noen fibre er naturlig flammehemmende (inherent), andre er gjort flammehemmende ved kjemisk behandling. Man kan gå ut fra at de flammehemmende egenskapene ikke påvirkes ved bruk og vask eller rens med mindre det er gitt informasjon om slik begrensning på etiketten i plagget. Det er viktig å holde arbeidstøyet rent og fri for olje, fett etc. som kan redusere de flammehemmende egenskapene. Sertifisering etter EN 11612 betyr at egenskapene er testet etter 5X vask. Se spesielt informasjon om funksjonsnivå etter vask eller rens for plagg som er merket for EN 14116 sertifisering.

STATISK ELEKTRISITET

Å gå over gulvet, kle av seg, gni to materialer mot hverandre, reise seg fra en stol eller berøring av en oppladet gjenstand kan lade kroppen for svært høy latent spenningsutløsning.

Kroppen kan akkumulere elektrostatisk ladning når den er isolert fra jord. Dette resulterer i risiko for en ukontrollert elektrostatisk utladning. Antistatisk bekledning (ESD bekledning) bør brukes for å forhindre ukontrollert utladning når det arbeides med kjemikalier, petroleum, olje etc. som danner gasser i arbeidsmiljøet. I en lett antennelig eksplosiv atmosfære anbefales det først og fremst alltid å bruke beskyttelsessko, men også antistatisk bekledning.

LØSNING:
Noen fibre, som f.eks en metallfiber, har en overflate som leder elektrisitet og er strikket eller vevd inn i stoffet i en grid (surface conducting). Andre fibre har en kjerne som leder mens overflaten er ikke-ledende (core conducting). Begge sørger for gradvis kontrollert utladning eller migrering av spenning langs med eller tvers gjennom stoffet. Utladning oppnåes ved å bruke 1-5% ledende fiber som sørger for kontrollert utladning.

Klær som er laget av stoff med karbonfiber innspunnet i garnet sørger for kontinuerlig utladning - for eksempel Belltron® karbonfiber.

Noen materialer ønsker å sende bort elektroner og noen materialer ønsker å ta imot elektroner, og i kontakten mellom materialene produseres det elektrisitet. Dette fenomenet kan skje når to materialer gnir mot hverandre. Kroppen kan også bli ladet ved induksjon eller ved å motta ladning fra andre objekter.

Gnister fra en elektrisk utladning kan forårsake antennelse i en lettantennelig eller eksplosiv atmosfære. Risikoen er større under tørre og kalde værforhold f.eks ved tanking av fly i Polare strøk. Høy luftfuktighet øker ledningsevnen i luften, og i regn er risikoen liten. Risikoen er også høyere når det brukes klær av syntetiske fibre som ikke absorberer fuktighet.

RISIKO:
NÅR DET ARBEIDES I EN EKSPLOSIV ATMOSFÆRE

NÅR DET ARBEIDES I TØRT OG KALDT VÆR

NÅR DET ANVENDES ARBEIDSTØY MED HYDROFOBE FIBER SOM IKKE ABSORBERER FUKTIGHET

NÅR DET IKKE ANVENDES SKO MED JORDING

NÅR DET ARBEIDES I ET MILJØ MED FINE STØVPARTIKLER I LUFTEN

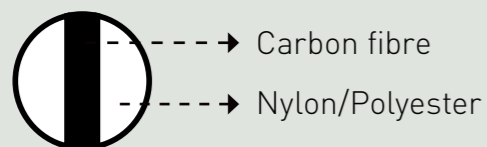

BELLTRON®-FASERQUERSCHNITT



BEKINOX®-FASERQUERSCHNITT



EN 1149

EN 1149 er en serie av krav og test metoder for beskyttelsesklær mot ukontrollert elektrostatisk utladning som dekker ulike bruksområder og materialer.

EN 1149-1
Krav og testmetode for måling av et materiales motstand mot overflateledning av elektrisitet (ohm), dvs. horisontal motstand. Denne standarden er ikke relevant for core conductors.

EN 1149-2
Test metode for måling av motstand mot ledning av elektrisitet gjennom et materiale, dvs. vertikal motstand.

EN 1149-3
Testmetode for måling av spenningsreduksjon fra et materiale.

EN 1149-4
Test av plagg. Denne standarden er under utvikling.

EN 1149-5
Funksjonskrav som må innfries for et CE-sertifisert antistatisk materiale.



ELEKTRISK LYSBUE

Elektrisk lysbue er en av de dødligste og minst påaktede farer forbundet med arbeid med elektrisitet, og kan forekomme overalt der elektriske apparater og utstyr anvendes. Temperaturen inne i en lysbue er ekstrem, og kan komme opp i 5.000°C.

Bekledning som skal beskytte mot lysbue (electrical arc flash) har som oppgave å forhindre annengrads forbrenning når brukeren blir utsatt for den ekstreme heten fra en lysbue som følge av en elektrisk feil. Dermed skal bekledningen i seg selv ikke representere en potensiell fare ved at den gir store brannskader. For å sikre adekvat påkledning bør det foretas en risikoanalyse av arbeidssonen for å vurdere risiko og for å kvantifisere den potensielle lysbue energien arbeideren kan bli eksponert for. Basert på denne analysen kan det velges bekledning med riktig beskyttelsesnivå.

International Social Security Association har utarbeidet omfattende retningslinjer for å velge riktig personlig verneutstyr når en arbeider blir utsatt for termisk effekt av en lysbue som skyldes en elektrisk feil.

CE-sertifisert lysbuebeskyttende bekledning blir testet etter kriteriene som stilles opp i EN 61482-1-2 Box test. Plaggene testes på en mannequin og blir eksponert mot en direkte rettet lysbue. Denne testen klassifiserer plagg i henhold til deres motstand og evne til å beskytte mot en lysbue med henholdsvis 4kA styrke og/eller 7kA styrke i 0,5 sekunder. Plaggene blir så klassifisert som henholdsvis Klasse 1 eller Klasse 2 plagg. Det er arbeidsgiverens og brukerens ansvar å verifisere om potensiell eksponering er mer enn 4kA, og i såfall må Klasse 2 bekledning anvendes. Hvis den potensielle eksponeringen er mer enn 7 kA bør den personlige utrustningen utøkes med lysbuebeskyttende underbekledning og/eller mellombekledning.

Guide for å velge Klasse 1 eller Klasse 2 plagg når man arbeider med lav-volt spennings utstyr (LV) finnes på side 15.

Standarden krever bl.a følgende av plaggene etter at plaggene har vært utsatt for en lysbue

- Brenntid <5s
- Ingen smelting på innsiden
- Ingen hull større enn maximum 5 mm i hver
- retning i det innerste bekledningslaget
- Maksimum temperaturøkning på baksiden
- av stoffprøven under Stoll kurven

Beskyttelsesklær mot lysbue kan også bli testet etter EN 61481-1-1 Open Air test for å ha supplerende data vedrørende evne til å blokkere hete. Denne standarden måler faktisk kalori- verdi for beskyttelse som Arc Thermal Performance Value (ATPV verdi).

Den amerikanske standarden ASTM F 1959 som beskrevet i Electric Safety in the Workplace, NFPA 70E, korresponderer med EN 61842-1-1. NFPA anbefaler forskjellig beskyttelse for forskjellige risk zoner etter antatt avstand fra en potensiell lysbue. Dette angis som Hazard Risk Categories (HRC) 1-4 etter gjennomført risikoanalyse og er en nyttig metode for å velge riktig beskyttelse. Den termiske energien i en lysbue blir uttrykt som kalorier per cm² (cal/cm²). En typisk lysbue kan frigi energi nivåer fra 4 cal/cm² til 30 cal/cm², og energi nivåer på 60 cal/cm² er ikke sjeldne.



BESKYTTELSE MOT ELEKTRISK LYSBUE

Standarden spesifiserer krav og testmetoder for personlig verneutstyr som skal beskytte mot flammer og termisk effekt av en elektrisk lysbue og beskytte brukeren mot annengrads forbrenning.

Increase arc flash protection with layering



SOM EN GENERELL VEILEDNING ANBEFALER HELLY HANSEN:

- Bruk alltid Klasse 1 eller høyere beskyttelse når det arbeides med lavspennings elektriske utstyr eller apparater
- Bruk alltid Klasse 2 bekledningssystem når det arbeides med høyspenning utstyr ved f.eks å ha lysbuesertifisert under- eller mellom bekledning
- Bruk alltid undertøy med lang arm dersom utetemperaturen tilalter det. Undertøy med kort arm er en løsning hvis det i praksis er for varmt å bruke lang arm over lengre tidsrom.
- Vanlig bomull er ikke flammehemmende, men aksepteres i NFPA 70E.
- Beskytt særlig hode, hals og hender/underarm da disse kroppsdelene er mest utsatt dersom det oppstår en ulykke med lysbue.

Helly Hansen's FR/ARC konsept er å tilby et modulært og fleksibelt bekledningssystem med lett yttertøy som tilfredsstill Klasse 1 eller HRC 2 for så å bygge på med lysbuesertifisert underbekledning og/ eller mellombekledning for å nå en høyere klasse for beskyttelse om eller når det kreves.

Ofte Stilte Spørsmål:

Hva er en lysbue?

SVAR: En elektrisk lysbue blir generert av en gas ionisering som oppstår etter en ukontrollert elektrisk kontakt mellom elektroder som f.eks linje isolatorer, eller mellom en isolator og en installasjon eller et elektrisk apparat.

Er CE symbolet en garanti for tilstrekkelig lysbue beskyttelse?

SVAR: Nei. Arbeidsgiveren skal analysere og kvantifisere potensiell eksponering mot lysbue og spesifisere nødvendig beskyttelse som bekledningen skal sørge for uttrykt som kA eller cal/cm².

Hva er Stoll kurven?

SVAR: Kroppen tilpasser seg varme eksponering og varigheten av høy temperatur innenfor visse grenser før det oppstår en annengrads forbrenning. Stoll kurven forklarer relasjonen eller funksjonen mellom høy temperatur og varigheten av høy temperatur før annengrads forbrenning inntreffer. Beskyttelsesklærne skal gi beskyttelse slik at eksponeringen (temperatur/tid) er under Stoll kurven.

RISIKO KATEGORIER

NFPA 70E uses same test method (ASTM 1959) as applied by the EN 61482-1-1 Open Arc test, and is used as guidance for selecting arc protective clothing when cal/cm² is the relevant criteria for possible exposure.

Noen internasjonale selskaper krever sertifisering i henhold til de amerikanske standardene for beskyttelse mot varme og flamme samt flash fire og lysbue. Sikkerhet for farer som følge av elektriske feil omhandles av NFPA 70E. Rent konkret beskriver ulike ASTM standarder krav og test metoder for ulike typer materialer for ulike risiko situasjoner. NFPA foreskriver en risiko analyse som grunnlag for valg av beskyttelsesnivå. Risiko analysen skal bestemme risikonivå beregnet som arbeidssituasjonens avstand fra lysbuen – Flash Protection Boundary – og tilhørende krav til beskyttelse. Det foreligger spesifikke standarder for klær av vevde og strikkede materialer ASTM F 1506 og standarder for belagt vanntett bekledning ASTM F 1891, se detaljert forklaring på side 47.

Hazard/Risk Category	Required Minimum Arc Rating of PPE Cal/cm ²
0	N/A
1	4 Cal/cm ²
2	8 Cal/cm ²
3	25 Cal/cm ²
4	40 Cal/cm ²

NFPA 70E fastsetter kravet til beskyttelse for de ulike Hazard Risk Categories som følger:

Arc Thermal Performance Value (ATPV) er definert i ASTM F 1959. Det er en testmetode for å måle lysbue beskyttelse mot den oppståtte energi (cal/cm²) på et materiale eller stoff som resulterer i tilstrekkelig varme gjennomgang for å forårsake annen grads forbrenning på brukeren basert på Stoll kurven i 50% av forsøkene. Med andre ord, det er den energien som beskyttelseklærne i mer enn 50% av forsøkene vil beskytte brukeren mot og således unngå en annengrads forbrenning.

Estimated Break-open Threshold (EBT) er definert i ASTM F 1959 som gjennomsnittet av de 5 høyeste oppståtte energi verdier under Stoll kurven der test prøvene ikke revner eller brister. EBT benyttes som kriterium når ATPV verdiene ikke kan måles fordi stoffet revner etter eksponering av lysbue. EBT er relatert til effekten på stoffet og ikke personen, og er den energien som klærne kan beskytte mot uten å feile i 50% av forsøkene.

Heat Attenuation Factor (HAF) er definert som prosenten av oppstått energi som blir blokkert av et materiale. Høyere HAF prosenter betyr høyere beskyttelse.

I et lag på lag konsept (layering concept) overstiger summen av ATPV den for hvert lag da det er luft mellom lagene som isolerer. Denne effekten blir ikke inkludert data som publiseres.

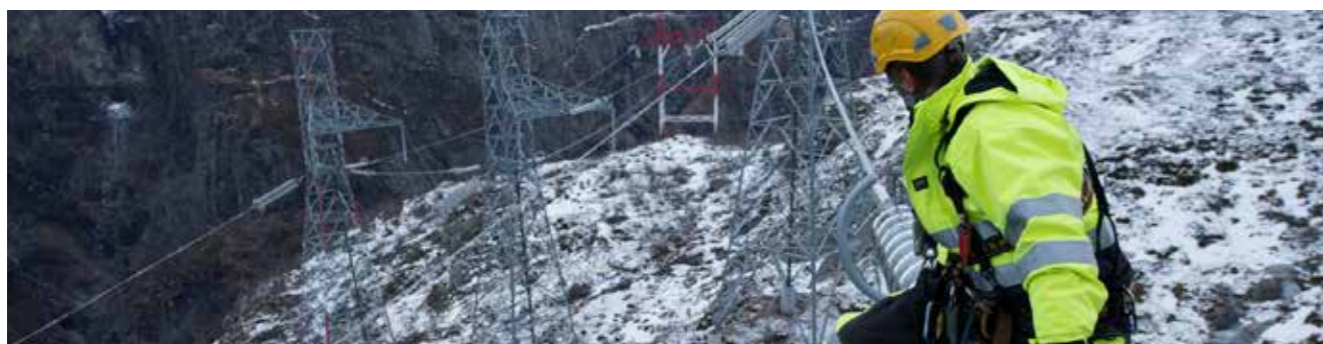

GUIDE FOR Å VELGE KLASSE 1 ELLER KLASSE 2 BESKYTTELSE VED ARBEIDE MED LAV- ELLER MEDIUM SPENNING APPARATER

ISSA INTERNATIONAL SOCIAL SECURITY ASSOCIATION

Type of Equipment * Work activity **	Measurement and control installations, fuse up to 16 A	Power or energy control and metering installations, fuse rating up to 100A	Building installations, fuse ratings up to 63 A	Cables, control boards and switchgear assemblies	Overhead lines
Approaching of voltage and phase detectors	-	Class 1	Class 1	Class 1 or 2 depending on arc energy	Class 1 or 2 depending on arc energy
Approaching of test, measuring and adjustment items	-	Class 1	Class 1	Class 1 or 2 depending on arc energy	Class 1 or 2 depending on arc energy
Inserting and removing of NH fuse cartridges being not protected against direct touching	-	Class 1	Class 1	Class 1 or 2 depending on arc energy	Class 1 or 2 depending on arc energy
Test activities for fault identification and location in auxiliary electric circuits	-	Class 1	Class 1	Class 1 or 2 depending on arc energy	Class 1 or 2 depending on arc energy
Functional checks of devices and installations, setting into operation and testing depending on arc energy	-	Class 1	Class 1	Class 1 or 2 depending on arc energy	Class 1 or 2 depending on arc energy
Control, maintenance and replacement activities	-	Class 1	Class 1	Class 1 or 2 depending on arc energy	Class 1 or 2 depending on arc energy
Switching activities in connection with the 5 safety rules	-	Class 1	Class 1	Class 1 or 2 depending on arc energy	Class 1 or 2 depending on arc energy
Live working such as connecting, mounting, montage and de-montage, preparation, oiling, covering, cleaning**	-	Class 1	Class 1	Class 1 or 2 depending on arc energy	Class 1 or 2 depending on arc energy

* valid for power equipment in LV systems (UrN up to 1000 V AC)

** work activities belonging to are mounting of cable branch-T for house connection, montage/de-montage of single fuse-link strips/blocks and fuse switching disconnectors in cable distribution boards, changing power meters and switch timers, suspension of customer plants, montage work for fault location in auxiliary circuits, bridging or by-passing of partial circuits, maintenance in electric equipment, covering of non-insulated LV conductors or lines.

<http://tinyurl.com/br3775j>

Link to the complete document Guideline for the selection of personal protective equipment when exposed to the thermal effects of an electric fault arc.
ISSA



HØY SYNLIGHET

På de fleste arbeidsplasser er det behov for 360° synlighet i tillegg til beskyttelse mot flammer, hete, lysbue etc. Dette gjelder både dag og natt – vi kaller det 360°/24t beskyttelse.

God synlighet under ulike siktforhold på dagtid oppnåes med fluorescerende farver som skaper kontrast med omgivelsene på arbeidsplassen. Velg mellom fluorescerende gul, orange eller rød for best mulig kontrast og synlighet. Retroreflektivt materiale gir god synlighet i dunkelt lys og i mørke.

Synlighetstøy er klassifisert etter arealet av fluorescerende- og retroreflektivt materiale, oftest som striper eller bånd – klasse 1-3 etter EN ISO 20471 synlighetsstandard for arbeidstøy. Det stilles krav til design og utforming slik at plagget er synlig fra alle mulige vinkler. Det er viktig å velge synlighetsklær som gir tilstrekkelig beskyttelse for

den aktuelle arbeidsituasjonen eller trafikkbildet som det opereres i. Den som arbeider på eller ved trafikkert veg skal ha klasse 3 synlighetstøy.

Synlighetsklær må holdes rene for å opprettholde synligheten og således seritisingen. Stoffet er impregnert for å være mest mulig avvisende mot støv og skitt og for å kunne renvaskes. Plaggene bør skiftes ut når skitt og fett ikke lenger kan vaskes ut av tekstilfibrene da de ellers gir falsk trygghet.

RETRO REFLECTIVE

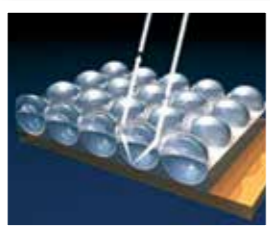

GLASS BEAD SYSTEM

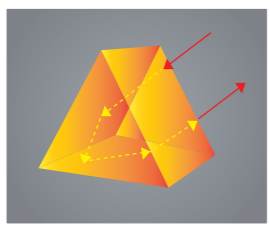

MICROPRISM SYSTEM

FLUORESCENT

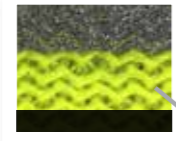

ZOOM 8X

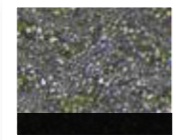

ZOOM 20 X

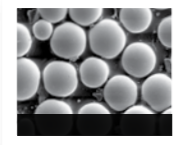

ZOOM 200 X



FR REFLECTIVE TAPE

ZOOM



Fra 2010 erstatter EN ISO 20471 den eldre standarden EN 471. Da Helly Hansen alltid kun har benyttet den høyeste kvaliteten av retroreflekterende materiale, tilfredsstiller plagg som er sertifisert etter EN 471 også EN ISO 20471 på det viktigste punktet. Nye design blir sertifisert etter EN ISO 20471.

Ofte Stilte Spørsmål:

Hva betyr flourescerende?

SVAR: Fluorescerende betyr at farven har en signaleffekt som er lettere å oppfatte under dårlige lysforhold i for eksempel tåke og regn.

Hva betyr retroreflektiv?

SVAR: Retroreflektiv betyr at lysstrålen fra lyktene på en bil blir reflektert tilbake til lyskilden og ikke vinklet ut av synsfeltet som i et speil.

Minimum materiale i m² for klassefisering

Material	Class		
	3	2	1
Background material	0,80	0,50	0,14
Retroreflective material	0,20	0,13	0,10
Combination Performance material	-	-	0,20

VIND, REGN OG KLUDE

Vind, regn og kulde kan gjøre arbeidsplassen utrygg og arena for å pådra seg helseskader – og i beste fall bli kald og ukomfortabel.

Multifunksjonell ytterbekledning beskytter mot regn og vind og lar kroppsfuktighet og overskuddsvarme passere gjennom en membran og holder derfor kroppen tørr og varm. Når kroppen blir våt og kald reduseres oppmerksomheten på faresituasjoner som kan oppstå. Effektiviteten går ned og ulykkesfrekvensen øker på arbeidsplassen.

Moderne allværsplagg for arbeidsbruk er vanttette og tillater fuktighet fra innsiden fordampe gjennom mikroporøse porer som er så små at de blokkerer vannmolekyler fra å trenge gjennom, men store nok til å la vandampmolekyler slippe gjennom. Fugtighetstransport kan også skje ved at det hydrofile membranet absorberer og transporterer vandamp.

EN 343 standarden setter krav til funksjonsnivå mht vanttetthet og vandampgjennomgang, og anbefaler maksimal brukstid for arbeidsklær som gir lav vandampgjennomgang og som derved får kondens og fuktighet på innsiden. Vanttetthet måles som Pa (som tilsvarer 10 X g/cm² vannkolonne), mer enn 13000 Pa anses som tilfredsstillende (Indeks 3). Helly Hansen regntøy har normalt langt høyere vanttetthet. Vandampgjennomgang måles i Ret – under 20 ansees som tilfredsstillende (Indeks 3). Svært gode funksjonelle egenskaper oppnåes når Ret er <10.

Under kalde væreforhold isolerer fleece mot kulde samtidig som fleece gir god fuktighetstransport og beskyttelse mot

vind. EN 342 standarden for hele ensembler (jakke/bukse eller kjeledress) og/eller enkeltplagg gir god informasjon om forholdet mellom isolasjonsegenskapene mot kulde (Thermal Resistance m²*K/W) og luftgjennomgang/ vindtetthet (Air Permeability mm/s) slik at man kan velge den optimale bekledningen for ulike værforhold. Isolasjonen skal minimum være 0.310 m²/K/W for å bli godkjent etter EN 343. Motstand mot vann gjennomtrenging (Water Penetration WP) og vandampgjennomgang (Water Vapour Resistance Ret) er frivillige tilleggsparametere.

EN 14058 er standarden for beskyttelsesklær mot kjølige temperaturer ned mot -5°C for enkeltplagg for eksempel jakke. De funksjonelle egenskapene måles i prinsippet etter samme kriterier som i EN 342. Isolasjonen i plagget skal minimum være 0,170 m²*K/W for å bli sertifisert.

NB! Indekstill informerer om prestasjonsnivå, men det er ikke nødvendigvis slik at 3 er best. Det avhenger av den ønskede balanse mellom f.eks vindtetthet og ventilerende egenskaper ved høy aktivitet. Indekstillene er derfor en god måte å velge optimal bekledning med dokumentert funksjonsnivå.

EN 342 PROFILE:

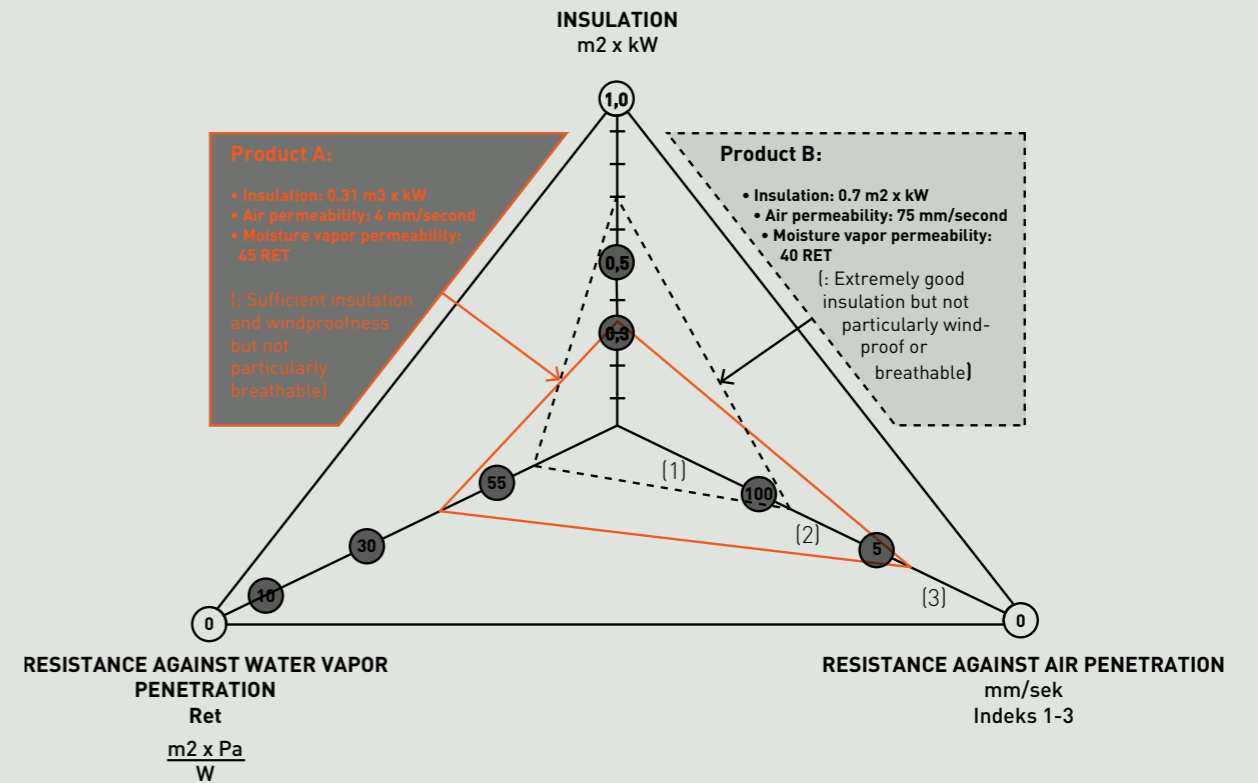

EN 343 PROFILE:

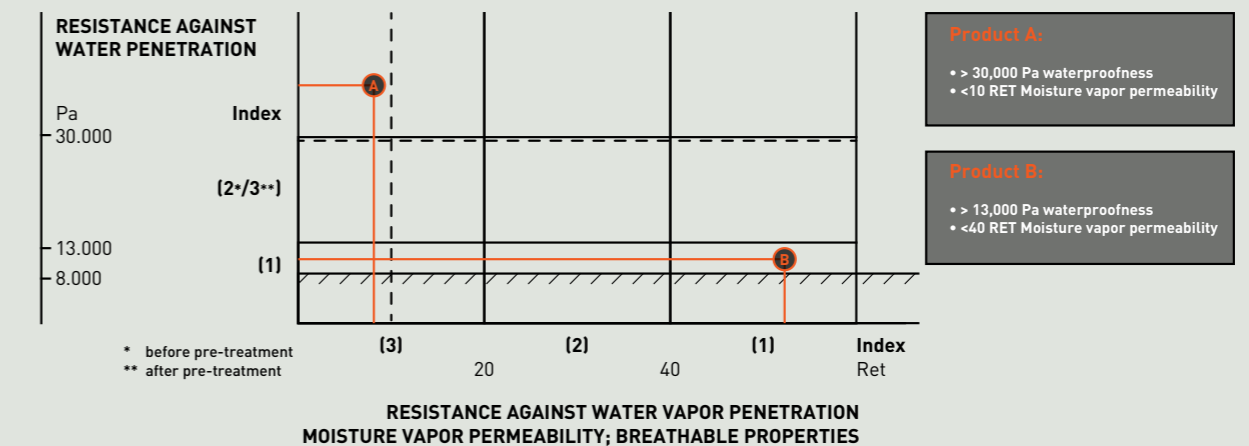

BESKYTTELSE MOT REGN
Standarden spesifiserer krav og testmetoder for materialer og sømmer i regntøy. Standarden omhandler motstand mot vanngjennomtrenging og motstand mot vandampgjennomgang.

BESKYTTELSE MOT KULDE OG KJØLIG VÆR
Standardene spesifiserer krav og testmetoder for arbeidsklær som skal beskytte mot henholdsvis kulde og kjølige værforhold i forhold til isolasjonsegenskaper, vindtetthet og motstand mot vandampgjennomgang.



71146 WOLFSBURG JACKET CL3

COLOURS: 369 EN ISO 20471 YELLOW/CHARCOAL

SIZES: S, M, L, XL, 2XL, 3XL

NOK 4449,00



369

APPROVAL



FABRIC: Helly Tech® Professional
55% Cotton, 34% Modacryl, 10% Viscose, 1% Antistatic Fibre

- EN ISO 20471 klasse 3 HiVis
- EN ISO 11612 A1B1C1 – beskyttelse mot varme og flammer
- EN 1149 – beskyttelse mot statisk elektrisitet
- EN IEC 61482-1-2 klasse 2 (7 kA) – beskyttelse mot gnister fra elektriske lysbuer
- EN 343 klasse 3,3 – vanntett/ventilerende
- 55 % bomull, 34 % modakryl, 10 % viskose, 1 % antistatiske fibre – 285 g/m²
- Vann- og vindtett Helly Tech®-materiale som puster
- Heltapet konstruksjon
- Flammehemmende
- Antistatisk
- Godkjenning for elektriske lysbuer, klasse 2
- Karbon i membranen
- Fôr: 100 % polyester, flammehemmende
- Refleksbånd rundt jakken og på ermene
- Avtagbar hette
- Hette designet for bruk som hjelm
- Dobbel stormklaff
- Toveis glidelås og borrelås
- To forlommer med trykknapper

71449 WOLFSBURG PANT CL 3

COLOURS: 369 EN ISO 20471 YELLOW/CHARCOAL

SIZES: S, M, L, XL, 2XL, 3XL

NOK 3819,00



369

APPROVAL



FABRIC: Helly Tech® Professional
55% Cotton, 34% Modacryl, 10% Viscose, 1% Antistatic Fibre

- EN ISO 20471 klasse 3 HiVis
- EN ISO 11612 A1B1C1 – beskyttelse mot varme og flammer
- EN 1149 – beskyttelse mot statisk elektrisitet
- EN IEC 61482-1-2 klasse 2 (7 kA) – beskyttelse mot gnister fra elektriske lysbuer
- EN 343 klasse 3,1 – vanntett/ventilerende
- 55 % bomull, 34 % modakryl, 10 % viskose, 1 % antistatiske fibre – 285 g/m²
- Vann- og vindtett Helly Tech®-materiale som puster
- Heltapet konstruksjon
- Flammehemmende
- Antistatisk
- Godkjenning for elektriske lysbuer
- Karbon i membranen
- Fôr: 100 % polyester 120 g/m², flammehemmende
- Refleksbånd på bena
- Gylf med glidelås
- Belteløkker med Click.on-funksjon for ekstra tilbehør
- Elastisk i livet
- kneputelommer på innsiden
- Avtagbar bakdel med elastiske bukseseler

71145 WOLFSBURG PARKA CL 3

COLOURS: 369 EN ISO 20471 YELLOW/CHARCOAL

SIZES: S, M, L, XL, 2XL, 3XL

NOK 4449,00



369

APPROVAL



FABRIC: Helly Tech® Professional
55% Cotton, 34% Modacryl, 10% Viscose, 1% Antistatic Fibre

- EN ISO 20471 klasse 3 HiVis
- EN ISO 11612 A1B1C1 – beskyttelse mot varme og flammer
- EN 1149 – beskyttelse mot statisk elektrisitet
- EN IEC 61482-1-2 klasse 2 (7 kA) – beskyttelse mot gnister fra elektriske lysbuer
- EN 343 klasse 3,3 – vanntett/ventilerende
- 55 % bomull, 34 % modakryl, 10 % viskose, 1 % antistatiske fibre – 285 g/m²
- Vann- og vindtett Helly Tech®-materiale som puster
- Heltapet konstruksjon
- Flammehemmende
- Antistatisk
- Godkjenning for elektriske lysbuer, klasse 2
- Karbon i membranen
- Fôr: 100 % polyester, flammehemmende
- Reflekselementer rundt jakken og på ermene
- Avtagbar hette
- Hette designet for bruk som hjelm
- Dobbel stormklaff
- Toveis glidelås og borrelås
- To forlommer med trykknapper

71385 ABERDEEN INSULATED JACKET CL 3

COLOURS: 369 EN ISO 20471 YELLOW/CHARCOAL

SIZES: XS, S, M, L, XL, 2XL, 3XL

NOK 3399,00



369

APPROVAL



FABRIC: Cotton-Woven
65% Lenzing FR, 22% Aramid, 12% Polyamid, 1% Antistat

- På lager fra desember 2014
- EN ISO 20471 klasse 3 HiVis
- EN ISO 11612 A1A2B1C1F1 – beskyttelse mot varme og flammer
- EN 1149 – beskyttelse mot statisk elektrisitet
- EN IEC 61482-1-2 klasse 2 (7 kA) – beskyttelse mot gnister fra elektriske lysbuer
- EN 343 klasse 3,1 – vanntett/ventilerende
- EN 342 klasse 3 – beskyttelse i samsvar med kuldenorm
- 65 % Lenzing FR, 22 % aramid, 12 % polyamid, 1 % antistatisk – 290 g/m²
- Vann-, vindtett og ventilerende Helly Tech®-materiale
- Heltapet konstruksjon
- Flammehemmende
- Fôret
- YKK-glidelås midt foran med baklomme
- Reflekselementer
- Avtagbar hette
- Hette utformet for bruk med hjelm
- CE-merke er synlig på plagget
- Stormklaff
- Borrelås
- Brystlomme med klaff og borrelås

HELLY TECH®
PROTECTION

71484 ABERDEEN INSULATED CONSTRUCTION PANT CL 2

COLOURS: 369 EN ISO 20471 YELLOW/CHARCOAL

SIZES: C44, C46, C48, C50, C52, C54, C56, C58, C60, C62, C64
D92, D96, D100, D104, D108, D112, D116, D120

NOK 2999,00



369

FABRIC: Cotton-Woven
65% Lenzing FR, 22% Aramid, 12% Polyamid, 1% Antistat

- På lager fra desember 2014
- EN ISO 20471 klasse 2 HiVis
- EN ISO 11612 A1A2B1C1F1 – beskyttelse mot varme og flammer
- EN 1149 – beskyttelse mot statisk elektrisitet
- EN IEC 61482-1-2 klasse 2 (7 kA) – beskyttelse mot gnister fra elektriske lysbuer
- EN 343 klasse 3,1 – vanntett/ventilerende
- EN 342 klasse 3 – beskyttelse i samsvar med kuldenorm
- 65 % Lenzing FR, 22 % aramid, 12 % polyamid, 1 % antistatisk – 290 g/m²
- Vann-, vindtett og ventilerende Helly Tech®-materiale
- Flammehemmende
- Heltapet konstruksjon
- Fôret
- CE-merke er synlig på plagget
- Reflekselementer
- Gylf med glidelås og klaff
- Plastdekte metallknapper
- To håndlommer
- Lårlomme med klaff og borrelås Plass til ekstra tilbehør og verktøy
- Tømmestokklomme med en ekstra lomme til verktøy.
- Avtagbar knapp på tommestokklommen til å feste kniver
- Ekstra knapp følger med
- To åpne baklommer
- Bred, svart belteløkke gir økt stabilitet og styrke
- Løkker med dobbel borrelås på begge sider for hammerholdere
- Fold i den nedre linningen gir mulighet for 5 cm ekstra benlengde
- Knepolstringslommer på innsiden
- Knepolstringens posisjon kan justeres +/- 5 cm for en bedre passform.
- Avtagbar bakdel med elastiske bukseseler

APPROVAL



HELLY TECH®
PROTECTION

71485 ABERDEEN INSULATED PANT CL 2

COLOURS: 369 EN ISO 20471 YELLOW/CHARCOAL

SIZES: C44, C46, C48, C50, C52, C54, C56, C58, C60, C62, C64
D92, D96, D100, D104, D108, D112, D116, D120

NOK 2899,00



369

FABRIC: Cotton-Woven
65% Lenzing FR, 22% Aramid, 12% Polyamid, 1% Antistat

- På lager fra desember 2014
- EN ISO 20471 klasse 2 HiVis
- EN ISO 11612 A1A2B1C1F1 – beskyttelse mot varme og flammer
- EN 1149 – beskyttelse mot statisk elektrisitet
- EN IEC 61482-1-2 klasse 2 (7 kA) – beskyttelse mot gnister fra elektriske lysbuer
- EN 343 klasse 3,1 – vanntett/ventilerende
- EN 342 klasse 3 – beskyttelse i samsvar med kuldenorm
- 65 % Lenzing FR, 22 % aramid, 12 % polyamid, 1 % antistatisk – 290 g/m²
- Vann-, vindtett og ventilerende Helly Tech®-materiale
- Heltapet konstruksjon
- Flammehemmende
- Fôret
- CE-merke er synlig på plagget
- Reflekselementer
- Gylf med glidelås og klaff
- Plastdekte metallknapper
- To håndlommer
- Lårlomme med klaff og borrelås Plass til ekstra tilbehør og verktøy
- Tømmestokklomme med en ekstra lomme til verktøy.
- Avtagbar knapp på tommestokklommen til å feste kniver
- Ekstra knapp følger med
- To åpne baklommer
- Bred, svart belteløkke gir økt stabilitet og styrke
- Løkker med dobbel borrelås på begge sider for hammerholdere
- Fold i den nedre linningen gir mulighet for 5 cm ekstra benlengde
- Knepolstringslommer på innsiden
- Knepolstringens posisjon kan justeres +/- 5 cm for en bedre passform.
- Avtagbar bakdel med elastiske bukseseler

APPROVAL



HELLY TECH®
PROTECTION

71486 ABERDEEN INSULATED CONSTR PANT CL1

COLOURS: 369 EN ISO 20471 YELLOW/CHARCOAL

SIZES: C44, C46, C48, C50, C52, C54, C56, C58, C60, C62, C64
D92, D96, D100, D104, D108, D112, D116, D120

NOK 2999,00



369

FABRIC: Cotton-Woven
65% Lenzing FR, 22% Aramid, 12% Polyamid, 1% Antistat

- På lager fra desember 2014
- EN ISO 20471 klasse 1 HiVis
- EN ISO 11612 A1A2B1C1F1 – beskyttelse mot varme og flammer
- EN 1149 – beskyttelse mot statisk elektrisitet
- EN IEC 61482-1-2 klasse 2 (7 kA) – beskyttelse mot gnister fra elektriske lysbuer
- EN 343 klasse 3,1 – vanntett/ventilerende
- EN 342 klasse 3 – beskyttelse i samsvar med kuldenorm
- 65 % Lenzing FR, 22 % aramid, 12 % polyamid, 1 % antistatisk – 290 g/m²
- Vann-, vindtett og ventilerende Helly Tech®-materiale
- Heltapet konstruksjon
- Flammehemmende
- Fôret
- CE-merke er synlig på plagget
- Refleksdetaljer på beina
- Gylf med glidelås og klaff
- Plastdekte metallknapper
- To håndlommer
- Lårlomme med klaff og borrelås Plass til ekstra tilbehør og verktøy
- To hengende lommer i med dobbel bunn som gir ekstra slitestyrke
- Tømmestokklomme med en ekstra lomme til verktøy.
- Avtagbar knapp på tommestokklommen til å feste kniver
- Ekstra knapp følger med
- To åpne baklommer
- Bred belteløkke midt bak for ekstra styrke og stabilitet
- Løkker med dobbel borrelås på begge sider for hammerholdere
- Fold i den nedre linningen gir mulighet for 5 cm ekstra benlengde
- Knepolstringslommer på innsiden
- Knepolstringens posisjon kan justeres +/- 5 cm for en bedre passform.
- Avtagbar bakdel med elastiske bukseseler

APPROVAL



HELLY TECH®
PROTECTION

71487 ABERDEEN INSULATED PANT CL1

COLOURS: 369 EN ISO 20471 YELLOW/CHARCOAL

SIZES: C44, C46, C48, C50, C52, C54, C56, C58, C60, C62, C64
D92, D96, D100, D104, D108, D112, D116, D120

NOK 2899,00



369

FABRIC: Cotton-Woven
65% Lenzing FR, 22% Aramid, 12% Polyamid, 1% Antistat

- På lager fra desember 2014
- EN ISO 20471 klasse 1 HiVis
- EN ISO 11612 A1A2B1C1F1 – beskyttelse mot varme og flammer
- EN 1149 – beskyttelse mot statisk elektrisitet
- EN IEC 61482-1-2 klasse 2 (7 kA) – beskyttelse mot gnister fra elektriske lysbuer
- EN 343 klasse 3,1 – vanntett/ventilerende
- EN 342 klasse 3 – beskyttelse i samsvar med kuldenorm
- 65 % Lenzing FR, 22 % aramid, 12 % polyamid, 1 % antistatisk – 290 g/m²
- Vann-, vindtett og ventilerende Helly Tech®-materiale
- Heltapet konstruksjon
- Flammehemmende
- Fôret
- CE-merke er synlig på plagget
- Refleksdetaljer på beina
- Gylf med glidelås og klaff
- Plastdekte metallknapper
- To håndlommer
- Lårlomme med klaff og borrelås Plass til ekstra tilbehør og verktøy
- Tømmestokklomme med en ekstra lomme til verktøy.
- Avtagbar knapp på tommestokklommen til å feste kniver
- Ekstra knapp følger med
- To åpne baklommer
- Bred, svart belteløkke gir økt stabilitet og styrke
- Løkker med dobbel borrelås på begge sider for hammerholdere
- Fold i den nedre linningen gir mulighet for 5 cm ekstra benlengde
- Knepolstringslommer på innsiden
- Knepolstringens posisjon kan justeres +/- 5 cm for en bedre passform.
- Avtagbar bakdel med elastiske bukseseler

APPROVAL



HELLY TECH®
PROTECTION

76072 ABERDEEN JACKET CL 3

COLOURS: 369 EN ISO 20471 YELLOW/CHARCOAL

SIZES: XS, S, M, L, XL, 2XL, 3XL, 4XL

NOK 1359,00



369

FABRIC: Synthetic Woven
55% Modacryl, 44% Cotton, 1% Inox

- EN ISO 20471 klasse 3 HiVis
- EN ISO 11612 A1B1C1 – beskyttelse mot varme og flammer
- EN ISO 1149 – beskyttelse mot statisk elektrisitet
- EN IEC 61482-1-2 klasse 1 (4 kA) – beskyttelse mot gnister fra elektriske lysbuer
- Godkjenning for elektriske lysbuer klasse 2 med Fakse-undertøy
- 55 % modakryl, 44 % bomull, 1 % INOX – 310 g/m²
- Flammeheemmende
- Antistatisk
- CE-merke er synlig på plagget
- Formsyddede albuer
- YKK-glidelås midt foran med baklomme
- Refleksbånd på skuldrene, rundt jakken og på ermene
- Stormklaff
- Borrelås
- Håndlommer med YKK-glidelås og klaff
- Brystlomme med borrelås og klaff
- Utvidelse i ryggen gir ekstra komfort
- Løkke til ID-kort

APPROVAL



76476 ABERDEEN CONSTRUCTION PANT CL 2

COLOURS: 369 EN ISO 20471 YELLOW/CHARCOAL

SIZES: C44, C46, C48, C50, C52, C54, C56, C58, C60, C62, C64
D92, D96, D100, D104, D108, D112, D116, D120

NOK 1219,00



369

FABRIC: Synthetic Woven
55% Modacryl, 44% Cotton, 1% Inox

- EN ISO 20471 klasse 2 HiVis
- EN ISO 11612 A1B1C1 – beskyttelse mot varme og flammer
- EN ISO 1149 – beskyttelse mot statisk elektrisitet
- EN IEC 61482-1-2 klasse 1 – beskyttelse mot gnister fra elektriske lysbuer
- Godkjenning for elektriske lysbuer klasse 2 med Fakse-undertøy
- 55 % modakryl, 44 % bomull, 1 % INOX – 310 g/m²
- Flammeheemmende
- Antistatisk
- CE-merke er synlig på plagget
- Refleksbånd på bena
- Gylf med glidelås og klaff
- Plastbelagt metallknapp midt foran
- To håndlommer
- Lårlomme med klaff og borrelås Plass til ekstra tilbehør og verktøy
- To hengelommer foran til spiker/skruer/verktøy i forsterket stoff og med dobbel bunn for økt slitestyrke.
- Tømmestokklomme med en ekstra lomme til verktøy.
- Avtagbar knapp på tommestokklommen til å feste kniver
- Ekstra knapp følger med
- To åpne baklommer
- Bred belteløkke for ekstra styrke og stabilitet
- Belteløkker med dobbel borrelås på begge sider for hammerholdere
- Fold i den nedre linningen gir mulighet for 5 cm ekstra benlengde
- Knepolstringslomme som kan åpnes fra innsiden
- Kneputenes posisjon kan justeres med 5 cm for å gi en bedre passform.

APPROVAL



76475 ABERDEEN PANT CL 2

COLOURS: 369 EN ISO 20471 YELLOW/CHARCOAL

SIZES: C44, C46, C48, C50, C52, C54, C56, C58, C60, C62, C64
D92, D96, D100, D104, D108, D112, D116, D120

NOK 1119,00



369

FABRIC: Synthetic Woven
55% Modacryl, 44% Cotton, 1% Inox

- EN ISO 20471 klasse 2 HiVis
- EN ISO 11612 A1B1C1 – beskyttelse mot varme og flammer
- EN ISO 1149 – beskyttelse mot statisk elektrisitet
- EN IEC 61482-1-2 klasse 1 – beskyttelse mot gnister fra elektriske lysbuer
- Godkjenning for elektriske lysbuer klasse 2 med Fakse-undertøy
- 55 % modakryl, 44 % bomull, 1 % INOX – 310 g/m²
- Flammeheemmende
- Antistatisk
- CE-merke er synlig på plagget
- Refleksbånd på bena
- Gylf med glidelås og klaff
- Plastbelagt metallknapp midt foran
- To håndlommer
- Lårlomme med klaff og borrelås Plass til ekstra tilbehør og verktøy
- Tømmestokklomme med en ekstra lomme til verktøy.
- Avtagbar knapp på tommestokklommen til å feste kniver
- Ekstra knapp følger med
- To åpne baklommer
- Bred belteløkke for ekstra styrke og stabilitet
- Belteløkker med dobbel borrelås på begge sider for hammerholdere
- Fold i den nedre linningen gir mulighet for 5 cm ekstra benlengde
- Knepolstringslomme som kan åpnes fra innsiden
- Kneputenes posisjon kan justeres med 5 cm for å gi en bedre passform.

APPROVAL



76480 ABERDEEN CONSTRUCTION PANT CL 1

COLOURS: 369 EN ISO 20471 YELLOW/CHARCOAL

SIZES: C44, C46, C48, C50, C52, C54, C56, C58, C60, C62, C64
D92, D96, D100, D104, D108, D112, D116, D120

NOK 1229,00



369

FABRIC: Synthetic Woven
55% Modacryl, 44% Cotton, 1% Inox

- EN ISO 20471 klasse 1 HiVis
- EN ISO 11612 A1B1C1 – beskyttelse mot varme og flammer
- EN 1149 – beskyttelse mot statisk elektrisitet
- EN IEC 61482-1-2 klasse 1 – beskyttelse mot gnister fra elektriske lysbuer
- Godkjenning for elektriske lysbuer klasse 2 med Fakse-undertøy
- 55 % modakryl, 44 % bomull, 1 % INOX – 310 g/m²
- Flammeheemmende
- Antistatisk
- CE-merke er synlig på plagget
- Refleksbånd på bena
- Gylf med glidelås og klaff
- Plastbelagt metallknapp midt foran
- To håndlommer
- Lårlomme med klaff og borrelås Plass til ekstra tilbehør og verktøy
- To hengelommer foran til spiker/skruer/verktøy i forsterket stoff og med dobbel bunn for økt slitestyrke.
- Tømmestokklomme med en ekstra lomme til verktøy.
- Avtagbar knapp på tommestokklommen til å feste kniver
- Ekstra knapp følger med
- To åpne baklommer
- Bred belteløkke for ekstra styrke og stabilitet
- Belteløkker med dobbel borrelås på begge sider for hammerholdere
- Fold i den nedre linningen gir mulighet for 5 cm ekstra benlengde
- Knepolstringslomme som kan åpnes fra innsiden
- Kneputenes posisjon kan justeres med 5 cm for å gi en bedre passform.

APPROVAL



76479 ABERDEEN PANT CL1

COLOURS: 369 EN ISO 20471 YELLOW/CHARCOAL

SIZES: C44, C46, C48, C50, C52, C54, C56, C58, C60, C62, C64
D92, D96, D100, D104, D108, D112, D116, D120

NOK 1119,00



369

FABRIC: Synthetic Woven
55% Modacryl, 44% Cotton, 1% Inox

- EN ISO 20471 klasse 1 HiVis
- EN ISO 11612 A1B1C1 – beskyttelse mot varme og flammer
- EN 1149 – beskyttelse mot statisk elektrisitet
- EN IEC 61482-1-2 klasse 1 – beskyttelse mot gnister fra elektriske lysbuer
- Godkjenning for elektriske lysbuer klasse 2 med Fakse-undertøy
- 55 % modakryl, 44 % bomull, 1 % INOX – 310 g/m²
- Flammehemmende
- Antistatisk
- CE-merke er synlig på plagget
- Refleksbånd på bena
- Gylf med glidelås og klaff
- Plastbelagt metallknapp midt foran
- To håndlommer
- Lårlomme med klaff og borrelås Plass til ekstra tilbehør og verktøy
- Tommestokklomme med en ekstra lomme til verktøy.
- Avtagbar knapp på tommestokklommen til å feste kniver
- Ekstra knapp følger med
- To åpne baklommer
- Bred belteløkke for ekstra styrke og stabilitet
- Belteløkker med dobbel borrelås på begge sider for hammerholdere
- Fold i den nedre linningen gir mulighet for 5 cm ekstra benlengde
- Knepolstringslomme som kan åpnes fra innsiden
- Kneputenes posisjon kan justeres med 5 cm for å gi en bedre passform.

APPROVAL



76679 ABERDEEN SUIT CL3

COLOURS: 370 EN ISO 20471 YELLOW/CHARCOAL

SIZES: C44, C46, C48, C50, C52, C54, C56, C58, C60, C62, C64

NOK 1999,00



370

FABRIC: Synthetic Woven
55% Modacryl, 44% Cotton, 1% Inox

- EN ISO 20471 klasse 3 HiVis
- EN ISO 11612 A1B1C1 – beskyttelse mot varme og flammer
- EN ISO 1149 – beskyttelse mot statisk elektrisitet
- EN IEC 61482-1-2 klasse 1 (4 kA) – beskyttelse mot gnister fra elektriske lysbuer
- Godkjenning for elektriske lysbuer klasse 2 med Fakse-undertøy
- 55 % modakryl, 44 % bomull, 1 % INOX – 310 g/m²
- Flammehemmende
- Antistatisk
- CE-merke er synlig på plagget
- Formsydde albuer
- YKK-glidelås midt foran med baklomme
- Refleksbånd på skuldrene, rundt jakken, ermene og bena
- Stormklaff
- Borrelås
- Brystlomme med borrelås og klaff
- To håndlommer
- Lårlomme med klaff og borrelås Plass til ekstra tilbehør og verktøy
- Tommestokklomme med en ekstra lomme til verktøy.
- Avtagbar knapp på tommestokklommen til å feste kniver
- Ekstra knapp følger med
- To åpne baklommer
- Fold i den nedre linningen gir mulighet for 5 cm ekstra benlengde
- Knepolstringslomme som kan åpnes fra innsiden
- Kneputenes posisjon kan justeres med 5 cm for å gi en bedre passform.

APPROVAL



71328 ROTHENBURG JACKET CL 3

COLOURS: 260 EN471 ORANGE, 360 EN471 YELLOW

SIZES: S, M, L, XL, 2XL, 3XL

NOK 2399,00



260



360

FABRIC: Helly Tech® Performance
98% Polyester, 2% Carbon

- EN ISO 20471 klasse 3,2 HiVis
- EN 1149 – 5 – beskyttelse mot statisk elektrisitet
- EN 14116 1/30H/40 – beskyttelse mot varme og flammer
- EN 343 3,3 vanntett/ventilerende
- 98 % polyester, 2 % karbon – 243 g/m²
- Vann- og vindtett Helly Tech®-materiale som puster
- Heltapet konstruksjon
- Flammehemmende
- Antistatisk
- Karbon i membranen
- För: 50 % aramid, 50 % viskose, flammehemmende
- Refleksbånd rundt jakken og på ermene
- Avtagbar hette
- Hette designet for bruk som hjelm
- Stormklaff
- Trykknapp
- To brystlommer med glidelåser og klaffer
- Click.on-løkker til tilbehør under lommeklaffene
- Innerlomme ved brystet med glidelås
- Lomme til mobiltelefon og penn på høyre bryst
- Treksnor ved linningen

APPROVAL



HELLY TECH®

71428 ROTHENBURG PANT CL 2

COLOURS: 260 EN471 ORANGE, 360 EN471 YELLOW

SIZES: XS, S, M, L, XL, 2XL, 3XL

NOK 1899,00



260



360

FABRIC: Helly Tech® Performance
98% Polyester, 2% Carbon

- EN ISO 20471 klasse 2 HiVis
- EN 1149 – 5 – beskyttelse mot statisk elektrisitet
- EN 14116 1/30H/40 – beskyttelse mot varme og flammer
- EN 343 3,3 vanntett/ventilerende
- 98 % polyester, 2 % karbon – 243 g/m²
- Vann- og vindtett Helly Tech®-materiale som puster
- Heltapet konstruksjon
- Flammehemmende
- Antistatisk
- Karbon i membranen
- För: 50 % aramid, 50 % viskose, flammehemmende
- Refleksbånd på bena
- Gylf med glidelås
- To forlommer med klaff
- Lårlomme med klaffer
- Belteløkker med Click.on-funksjon for ekstra tilbehør
- Elastisk i livet
- Avtagbar bakdel med elastiske bukseseler
- Borrelås ved linningen nederst
- Støvelglidelåser med stormklaff og borrelås

APPROVAL



HELLY TECH®

70005 ASKER HIVIS FR RAIN JACKET CL 3

COLOURS: 369 EN ISO 20471 YELLOW/CHARCOAL

FABRIC: PVC
100% Polyester

SIZES: S, M, L, XL, 2XL, 3XL

NOK 929,00



369

- EN ISO 20471 klasse 3 (S – klasse 2) HiVis
- EN 343 klasse 3,1 – vanntett
- EN 14116 INDEKS 1/5H/40 – beskyttelse mot varme og flammer
- 100 % polyester – 250 g/m², PVC-belagt
- 100 % PVC/PU – vanntett stoff og konstruksjon
- Flammehemmende
- Isolering: 100 % polyester, 80 g/m²
- Refleksbånd på skuldrene, rundt jakken og på ermene
- Avtagbar hette
- Stormklaff
- Toveis glidelås og borrelås
- To håndlommer med stormklaffer
- Treksnor ved linningen
- Hempe til ID-kort under klaffen

APPROVAL



70472 LILLEHAMMER BIB CL 2

COLOURS: 265 EN471 ORANGE/NAVY, 369 EN471 YELLOW/ CHARCOAL FABRIC: PVC
100% Polyester

SIZES: S, M, L, XL, 2XL, 3XL

NOK 609,00



265

369

- EN ISO 20471 2,2 HiVis
- EN 343 klasse 3,1 – vanntett
- EN 14116 INDEKS 1/5H/40 – beskyttelse mot varme og flammer
- 100 % polyester – 250 g/m², PVC-belagt
- 100 % PVC/PU – vanntett stoff og konstruksjon
- Flammehemmende
- Refleksbånd rundt livet og på bena
- Justerbare, elastiske bukseseler

APPROVAL



70405 ASKER HV FR RAIN PANT CL 1

COLOURS: 369 EN ISO 20471 YELLOW/CHARCOAL

FABRIC: PVC
100% Polyester

SIZES: S, M, L, XL, 2XL, 3XL

NOK 749,00



369

- EN ISO 20471 klasse 1 HiVis
- EN 343 klasse 3,1 – vanntett
- EN 14116 INDEKS 1/5H/40 – beskyttelse mot varme og flammer
- 100 % polyester – 250 g/m², PVC-belagt
- 100 % PVC/PU – vanntett stoff og konstruksjon
- Flammehemmende
- Refleksbånd på bena
- Buksebenet kan kneppes igjen
- Åpning med glidelås til hengelomme
- Tommestokklomme
- Elastisk i livet
- Avtagbare skulderremmer

APPROVAL



76083 OBAN JACKET

COLOURS: 120 LIGHT RED, 250 ORANGE

FABRIC: Cotton-Woven
100% Cotton

SIZES: XS, S, M, L, XL, 2XL, 3XL

NOK 459,00



120

250

- EN 531 AB1C1 – beskyttelse mot varme
- EN 470 – sveisebeskyttelse
- 100 % bomull – 360 g/m²
- Flammehemmende
- Refleksbånd på skuldrene og ermene
- Stormklaff
- Trykknapper
- To forlommer med klaff
- To brystlommer med klaffer og trykknapper
- Lomme til mobiltelefon og penn på høyre bryst
- Utvidelse i ryggen for bedre bevegelsesfrihet
- Borrelås ved linningen nederst
- Borrelås ved mansjettene

APPROVAL



76483 OBAN PANT

COLOURS: 120 LIGHT RED, 250 ORANGE

FABRIC: Cotton-Woven
100% Cotton

SIZES: C44, C46, C48, C50, C52, C54, C56, C58, C60, C62, C64

NOK 439,00



120



250

- EN 531 AB1C1 – beskyttelse mot varme
- EN 470 – sveisebeskyttelse
- 100 % bomull – 360 g/m²
- Flammehemmende
- Refleksbånd på bena
- Elastisk i livet
- To forlommer
- Tommestokklomme med en ekstra lomme til verktøy.
- To baklommer med klaffer og trykknapper
- Belteløkker med Click.on-funksjon for ekstra tilbehør
- kneputelommer med åpning på utsiden

APPROVAL



70172 LILLEHAMMER JACKET CL 3

COLOURS: 265 EN ISO 20471 ORANGE/NAVY, 369 EN ISO 20471 YELLOW/CHARCOAL

FABRIC: PVC
100% Polyester

SIZES: S, M, L, XL, 2XL, 3XL

NOK 849,00



265

369

- EN ISO 20471 3,2 HiVis
- EN 343 klasse 3,1 – vanntett
- EN 14116 INDEKS 1/5H/40 – beskyttelse mot varme og flammer
- 100 % polyester – 250 g/m², PVC-belagt
- 100 % PVC/PU – vanntett stoff og konstruksjon
- Flammehemmende
- Ingen skuldresømmer
- Refleksbånd rundt jakken og på ermene
- Hette med treksnor-justering
- Dobbel stormklaff
- Glidelås og borrelås
- Mobillomme med borrelås på høyre bryst
- Treksnor ved linningen
- To forlommer med klaff

APPROVAL



76683 OBAN SUIT

COLOURS: 120 LIGHT RED, 250 ORANGE

SIZES: C44, C46, C48, C50, C52, C54, C56, C58, C60, C62, C64

NOK 749,00



120



250

FABRIC: Cotton-Woven
100% Cotton

- EN 531 AB1C2 – beskyttelse mot varme
- EN 470 – sveisebeskyttelse
- 100 % bomull – 360 g/m²
- Flammehemmende
- Refleks på skuldrene, ermene og bena
- Stormklaff med knepping
- To forlommer
- Justerbar i livet
- To brystlommer med klaffer og trykknapper
- Lomme til mobiltelefon og penn på høyre bryst
- Tømmestokklomme med en ekstra lomme til verktøy.
- Elastisk i livet
- To baklommer med klaffer og trykknapper
- Utvidelse i ryggen for bedre bevegelsesfrihet
- kneputelomme med åpning på utsiden
- Borrelås ved mansjettene

APPROVAL



70120 MONGSTAD QUILTED JACKET

COLOURS: 260 EN471 ORANGE

SIZES: S, M, L, XL, 2XL, 3XL

NOK 1199,00



260

FABRIC: PVC
100% Polyester

- EN 343 klasse 3,1 – vanntett
- EN 14116 INDEKS – beskyttelse mot varme og flammer
- Indeks 1/5H/40 for den ytre forsiden, indeks 3/12H/60 for den indre forsiden
- 100 % polyester – 250 g/m², PVC-belagt
- Flammehemmende
- Motstandsdyktig mot olje
- Muggavvisende
- Refleksbånd på skuldrene og ermene
- Toveis glidelås og borrelås
- Stormklaff
- To brystlommer med klaffer og borrelås
- Lomme til mobiltelefon på høyre bryst
- Fleecefôr i kragen
- Ribbestrikk på innsiden av mansjettene

APPROVAL



70121 MONGSTAD JACKET

COLOURS: 260 EN471 ORANGE

SIZES: S, M, L, XL, 2XL, 3XL

NOK 619,00



260

FABRIC: PVC
100% Polyester

- EN 343 klasse 3,1 – vanntett
- EN 14116 INDEKS – beskyttelse mot varme og flammer
- Indeks 1/5H/40 for den ytre forsiden, indeks 3/12H/60 for den indre forsiden
- 100 % polyester – 250 g/m², PVC-belagt
- Flammehemmende
- Motstandsdyktig mot olje
- Muggavvisende
- Refleksbånd på bena
- Hette med trekksnorjustering
- Stormklaff
- Trykknapper

APPROVAL



70421 MONGSTAD BIB

COLOURS: 260 EN471 ORANGE

SIZES: S, M, L, XL, 2XL, 3XL

NOK 569,00



260

FABRIC: PVC
100% Polyester

- EN 343 klasse 3,1 – vanntett
- EN 14116 INDEKS – beskyttelse mot varme og flammer
- Indeks 1/5H/40 for den ytre forsiden, indeks 3/12H/60 for den indre forsiden
- 100 % polyester – 250 g/m², PVC-belagt
- Flammehemmende
- Motstandsdyktig mot olje
- Muggavvisende
- Refleksbånd på bena
- Justerbare, elastiske bukseseler

APPROVAL



70621 MONGSTAD SUIT

COLOURS: 260 EN471 ORANGE

SIZES: S, M, L, XL, 2XL, 3XL

NOK 949,00



260

FABRIC: PVC
100% Polyester

- EN 343 klasse 3,1 – vanntett
- EN 14116 INDEKS – beskyttelse mot varme og flammer
- Indeks 1/5H/40 for den ytre forsiden, indeks 3/12H/60 for den indre forsiden
- 100 % polyester – 250 g/m², PVC-belagt
- Flammehemmende
- Motstandsdyktig mot olje
- Muggavvisende
- Refleksbånd på skuldrene, ermene og bena
- Trekkspor i livet
- Hette med trekksnor-justering
- Elastiske innermansjetter
- Stormklaff
- Toveis glidelås og borrelås

APPROVAL



76073 BRIGG JACKET

COLOURS: 299 DARK ORANGE/CHARCOAL, 999 BLACK/CHARCOAL

SIZES: XS, S, M, L, XL, 2XL, 3XL

NOK 829,00



999

FABRIC: Polycotton
50% Cotton, 50% Polyester

- EN ISO 11612 A1B1C1 – beskyttelse mot varme og flammer
- EN IEC 61482-1-2 cl 1 (4 kA) – beskyttelse mot gnister fra elektriske lysbuer
- 50 % bomull, 50 % polyester – 300 g/m²
- Flammehemmende
- Godkjenning for elektriske lysbuer
- cc. 299 Refleksbånd på skuldrene
- Stormklaff
- Trekkspor
- To forlommer
- Brystlomme med borrelås og klaff
- Borrelås ved linningen nederst
- Borrelås ved mansjettene

APPROVAL



299

76474 BRIGG CONSTRUCTION PANT

COLOURS: 299 DARK ORANGE/CHARCOAL, 999 BLACK/CHARCOAL
SIZES: C44, C46, C48, C50, C52, C54, C56, C58, C60, C62, C64

FABRIC: Polycotton
 50% Cotton, 50% Polyester

NOK 779,00



999



299

- EN ISO 11612 A1B1C1 – beskyttelse mot varme og flammer
- EN IEC 61482-1-2 cl 1 (4 kA) – beskyttelse mot gnister fra elektriske lysbuer
- 50 % bomull, 50 % polyester – 300 g/m²
- Flammeheemmende
- Godkjenning for elektriske lysbuer
- cc. 299 Refleksbånd på bena
- Gylf med glidelås
- Plastdekte metallknapper
- To forlommer
- Lårlomme med klaff og borrelås Plass til ekstra tilbehør og verktøy
- To hengende forlommer til spiker/skruer/verktøy
- Tommestokklomme med en knapp til å feste kniver og en lomme til ekstra verktøy
- To baklommer
- Bredt beltet for ekstra styrke og stabilitet
- Belteløkker med Click.on-funksjon for ekstra tilbehør
- Fold i linningen som gir mulighet for 5 cm ekstra benlengde
- Knepolstringslommer på innsiden
- Knepolstringsens posisjon kan justeres 5 cm for å få en bedre passform.

APPROVAL



76473 BRIGG PANT

COLOURS: 299 DARK ORANGE/CHARCOAL, 999 BLACK/CHARCOAL
SIZES: C44, C46, C48, C50, C52, C54, C56, C58, C60, C62

FABRIC: Polycotton
 50% Cotton, 50% Polyester

NOK 679,00



999



299

- EN ISO 11612 A1B1C1 – beskyttelse mot varme og flammer
- EN IEC 61482-1-2 cl 1 (4 kA) – beskyttelse mot gnister fra elektriske lysbuer
- 50 % bomull, 50 % polyester – 300 g/m²
- Flammeheemmende
- Godkjenning for elektriske lysbuer
- cc. 299 Refleksbånd på bena
- Gylf med glidelås
- Plastdekte metallknapper
- To forlommer
- Lårlomme med klaff og borrelås Plass til ekstra tilbehør og verktøy
- Tommestokklomme med en knapp til å feste kniver og en lomme til ekstra verktøy

APPROVAL



70016 DRAMMEN JACKET

COLOURS: 260 EN471 ORANGE

FABRIC: PVC
 100% Polyester

SIZES: S, M, L, XL, 2XL, 3XL
NOK 519,00



260

- EN 343 klasse 3,1 – vanntett
- EN 14116 INDEKS 1/5H/40 – beskyttelse mot varme og flammer
- 100 % polyester – 240 g/m², PVC-belagt
- 100 % vanntett stoff og konstruksjon
- Flammeheemmende
- Motstandsdyktig mot olje
- Muggavvisende
- Ingen skuldersømmer
- Hette med trekksnor-justering
- Stormklaff
- Trykknapper

APPROVAL



70416 DRAMMEN BIB

COLOURS: 260 EN471 ORANGE

FABRIC: PVC
 100% Polyester

SIZES: 152, XXS, XS, S, M, L, XL, XXL, XXXL, XXXXL

NOK 529,00



260

- EN 343 klasse 3,1 – vanntett
- EN 14116 INDEKS 1/5H/40 – beskyttelse mot varme og flammer
- 100 % polyester – 240 g/m², PVC-belagt
- 100 % vanntett stoff og konstruksjon
- Flammeheemmende
- Motstandsdyktig mot olje
- Muggavvisende
- Kile med trykknapper på venstre side i livet
- Justerbare, elastiske bukseseler
- Click.on-løkke på brystet for ID-kortholder

APPROVAL



EN 150
14116

70030 HORTEN JACKET

COLOURS: 200 FLUOR ORANGE

FABRIC: PVC
 100% Polyester

SIZES: XS, S, M, L, XL, 2XL, 3XL
NOK 349,00



200

- EN 343 klasse 3,1 – vanntett
- EN 14116 INDEKS 1/5H/40 – beskyttelse mot varme og flammer
- 100 % polyester – 410 g/m², PVC-belagt
- 100 % vanntett stoff og konstruksjon
- Flammeheemmende
- Motstandsdyktig mot olje
- Muggavvisende
- Ingen skuldersømmer
- Hette med trekksnor-justering
- To forlommer med klaff
- Stormklaff
- Trykknapper
- Trykknappjustering på mansjettene
- Glidelås inni til logoapplikasjoner

APPROVAL



EN 150
14116

70530 HORTEN BIB

COLOURS: 200 FLUOR ORANGE

FABRIC: PVC
 100% Polyester

SIZES: XS, S, M, L, XL, 2XL, 3XL, 4XL
NOK 369,00



200

- EN 343 klasse 3,1 – vanntett
- EN 14116 INDEKS 1/5H/40 – beskyttelse mot varme og flammer
- 100 % polyester – 410 g/m², PVC-belagt
- 100 % vanntett stoff og konstruksjon
- Flammeheemmende
- Motstandsdyktig m^t olje
- Muggavvisende
- Innerlomme ved brystet med glidelås
- Justerbare, elastiske bukseseler

APPROVAL



EN 150
14116

73227 LYSEKIL INSULATOR

COLOURS: 990 BLACK

FABRIC: Thermo
50% Aramid, 50% Viscose FR

SIZES: S, M, L, XL, 2XL, 3XL

NOK 1399,00



990

- EN ISO 14116 Indeks 3/5H/60 – beskyttelse mot varme og flammer
- EN 14058 klasse 3 – beskyttelse i samsvar med kulde-norm
- 50 % aramid, 50 % viskose, flammehemmende – 130 g/m²
- Flammehemmende
- Antistatisk
- Isolering: 100 % polyester – 170g/m²
- Jakken kan festes med glidelås
- Innerlomme med borrelås
- Treksnor ved linningen

APPROVAL



75069 FAKSE LS POLO

COLOURS: 990 BLACK

FABRIC: Wool Blend
48,5% Wool, 48,5% Viscose, 3% Inox

SIZES: XS, S, M, L, XL, 2XL, 3XL, 4XL

NOK 599,00



990

- EN ISO 11612 A1B1C1 – beskyttelse mot varme og flammer
- EN IEC 61482 klasse 1 (4 kA) – beskyttelse mot gnister fra elektriske lysbuer
- EN 1149 – beskyttelse mot statisk elektrisitet
- 48,5 % ull, 48,5 % viskose, 3 % andre fibre – 170 g/m²
- Flammehemmende
- Antistatisk
- Godkjenning for elektriske lysbuer
- CE-merke er synlig på plagget
- Hals med trykknapp
- Kan forlenges for å gi ytterligere beskyttelse
- Kontrastfargede sømmer

APPROVAL



75076 FAKSE LS CREW NECK

COLOURS: 990 BLACK

FABRIC: Wool Blend
48,5% Wool, 48,5% Viscose, 3% Inox

SIZES: XS, S, M, L, XL, 2XL, 3XL, 4XL

NOK 379,00



990

- EN ISO 11612 A1B1C1 – beskyttelse mot varme og flammer
- EN IEC 61482 klasse 1 (4 kA) – beskyttelse mot gnister fra elektriske lysbuer
- EN 1149 – beskyttelse mot statisk elektrisitet
- 48,5 % ull, 48,5 % viskose, 3 % andre fibre – 170 g/m²
- Flammehemmende
- Antistatisk
- Godkjenning for elektriske lysbuer
- CE-merke er synlig på plagget
- Kontrastfargede sømmer

APPROVAL



75075 FAKSE SHIRT

COLOURS: 990 BLACK

FABRIC: Wool Blend
48,5% Wool, 48,5% Viscose, 3% Inox

SIZES: XS, S, M, L, XL, 2XL, 3XL

NOK 479,00



990

- EN ISO 11612 A1B1C1 – beskyttelse mot varme og flammer
- EN IEC 61482 klasse 1 (4 kA) – beskyttelse mot gnister fra elektriske lysbuer
- EN 1149 – beskyttelse mot statisk elektrisitet
- 48,5 % ull, 48,5 % viskose, 3 % andre fibre – 170 g/m²
- Flammehemmende
- Antistatisk
- Godkjenning for elektriske lysbuer
- CE-merke er synlig på plagget
- Kan forlenges for å gi ytterligere beskyttelse
- Kontrastfargede sømmer

APPROVAL



75475 FAKSE PANT

COLOURS: 990 BLACK

FABRIC: Wool Blend
48,5% Wool, 48,5% Viscose, 3% Inox

SIZES: XS, S, M, L, XL, 2XL, 3XL, 4XL

NOK 409,00



990

- EN ISO 11612 A1B1C1 – beskyttelse mot varme og flammer
- EN IEC 61482 klasse 1 (4 kA) – beskyttelse mot gnister fra elektriske lysbuer
- EN 1149 – beskyttelse mot statisk elektrisitet
- 48,5 % ull, 48,5 % viskose, 3 % andre fibre – 170 g/m²
- Flammehemmende
- Antistatisk
- Godkjenning for elektriske lysbuer
- CE-merke er synlig på plagget
- Kontrastfargede sømmer

APPROVAL



75068 FAKSE T

COLOURS: 990 BLACK

FABRIC: Wool Blend
48,5% Wool, 48,5% Viscose, 3% Inox

SIZES: XS, S, M, L, XL, 2XL, 3XL, 4XL

NOK 329,00



990

- EN ISO 11612 A1B1C1 – beskyttelse mot varme og flammer
- EN IEC 61482 klasse 1 (4 kA) – beskyttelse mot gnister fra elektriske lysbuer
- EN 1149 – beskyttelse mot statisk elektrisitet
- 48,5 % ull, 48,5 % viskose, 3 % andre fibre – 170 g/m²
- Flammehemmende
- Antistatisk
- Godkjenning for elektriske lysbuer
- CE-merke er synlig på plagget
- Kan forlenges for å gi ytterligere beskyttelse
- Kontrastfargede sømmer

APPROVAL



79870 FAKSE NECK

COLOURS: 990 BLACK

FABRIC: Wool Blend
48,5% Wool, 48,5% Viscose, 3% Inox

SIZES: STD

NOK 199,00



990

- EN ISO 11612 A1B1C1 – beskyttelse mot varme og flammer
- EN IEC 61482 klasse 1 (4 kA) – beskyttelse mot gnister fra elektriske lysbuer
- EN 1149 – beskyttelse mot statisk elektrisitet
- 48,5 % ull, 48,5 % viskose, 3 % inox – 170 g/m²
- Flammehemmende
- Antistatisk
- Godkjenning for elektriske lysbuer
- CE-merke er synlig på plagget
- Kontrastfargede sømmer

APPROVAL



79871 FAKSE LONG NECK

COLOURS: 990 BLACK

FABRIC: Wool Blend
48,5% Wool, 48,5% Viscose, 3% Inox

SIZES: STD

NOK 169,00



990

- EN ISO 11612 A1B1C1 – beskyttelse mot varme og flammer
- EN IEC 61482 klasse 1 (4 kA) – beskyttelse mot gnister fra elektriske lysbuer
- EN 1149 – beskyttelse mot statisk elektrisitet
- 48,5 % ull, 48,5 % viskose, 3 % andre fibre – 170 g/m²
- Flammehemmende
- Antistatisk
- Godkjenning for elektriske lysbuer
- CE-merke er synlig på plagget
- Kontrastfargede sømmer
- Dobbelt stofflag

APPROVAL



79872 FAKSE ONE LAYER BALACLAVA

COLOURS: 990 BLACK

FABRIC: Wool Blend
48,5% Wool, 48,5% Viscose, 3% Inox

SIZES: STD

NOK 189,00



990

- EN ISO 11612 A1B1C1 – beskyttelse mot varme og flammer
- EN IEC 61482 klasse 1 (4 kA) – beskyttelse mot gnister fra elektriske lysbuer
- EN 1149 – beskyttelse mot statisk elektrisitet
- 48,5 % ull, 48,5 % viskose, 3 % andre fibre – 170 g/m²
- Flammehemmende
- Antistatisk
- Godkjenning for elektriske lysbuer
- CE-merke er synlig på plagget
- Kontrastfargede sømmer

APPROVAL



79873 FAKSE TWO LAYER BALACLAVA

COLOURS: 990 BLACK

FABRIC: Wool Blend
48,5% Wool, 48,5% Viscose, 3% Inox

SIZES: STD

NOK 269,00



990

- EN ISO 11612 A1B1C1 – beskyttelse mot varme og flammer
- EN IEC 61482 klasse 1 (4 kA) – beskyttelse mot gnister fra elektriske lysbuer
- EN 1149 – beskyttelse mot statisk elektrisitet
- 48,5 % ull, 48,5 % viskose, 3 % andre fibre – 170 g/m²
- Flammehemmende
- Antistatisk
- Godkjenning for elektriske lysbuer
- CE-merke er synlig på plagget
- Kontrastfargede sømmer
- Dobbelt stofflag

APPROVAL



75468 FAKSE BOXER

COLOURS: 990 BLACK

FABRIC: Wool Blend
48,5% Wool, 48,5% Viscose, 3% Inox

SIZES: S, M, L, XL, 2XL, 3XL

NOK 349,00



990

- EN ISO 11612 A1B1C1 – beskyttelse mot varme og flammer
- EN IEC 61482 klasse 1 (4 kA) – beskyttelse mot gnister fra elektriske lysbuer
- EN 1149 – beskyttelse mot statisk elektrisitet
- 48,5 % ull, 48,5 % viskose, 3 % andre fibre – 170 g/m²
- Flammehemmende
- Antistatisk
- Godkjenning for elektriske lysbuer
- CE-merke er synlig på plagget
- Kontrastfargede sømmer

APPROVAL



75720 FAKSE SOCK

COLOURS: 990 BLACK

FABRIC: Wool Blend
48% Wool, 26% Kermel, 1% Inox, 20% Polyamide, 5% Elastan

SIZES: 37/39, 40/42, 43/45, 46/48

NOK 153,00



990

- Flammehemmende garn
- 48 % ull, 26 % kermel, 1 % inox, 20 % polyamid, 5 % elastan
- Leveres i pakninger med 6 deler

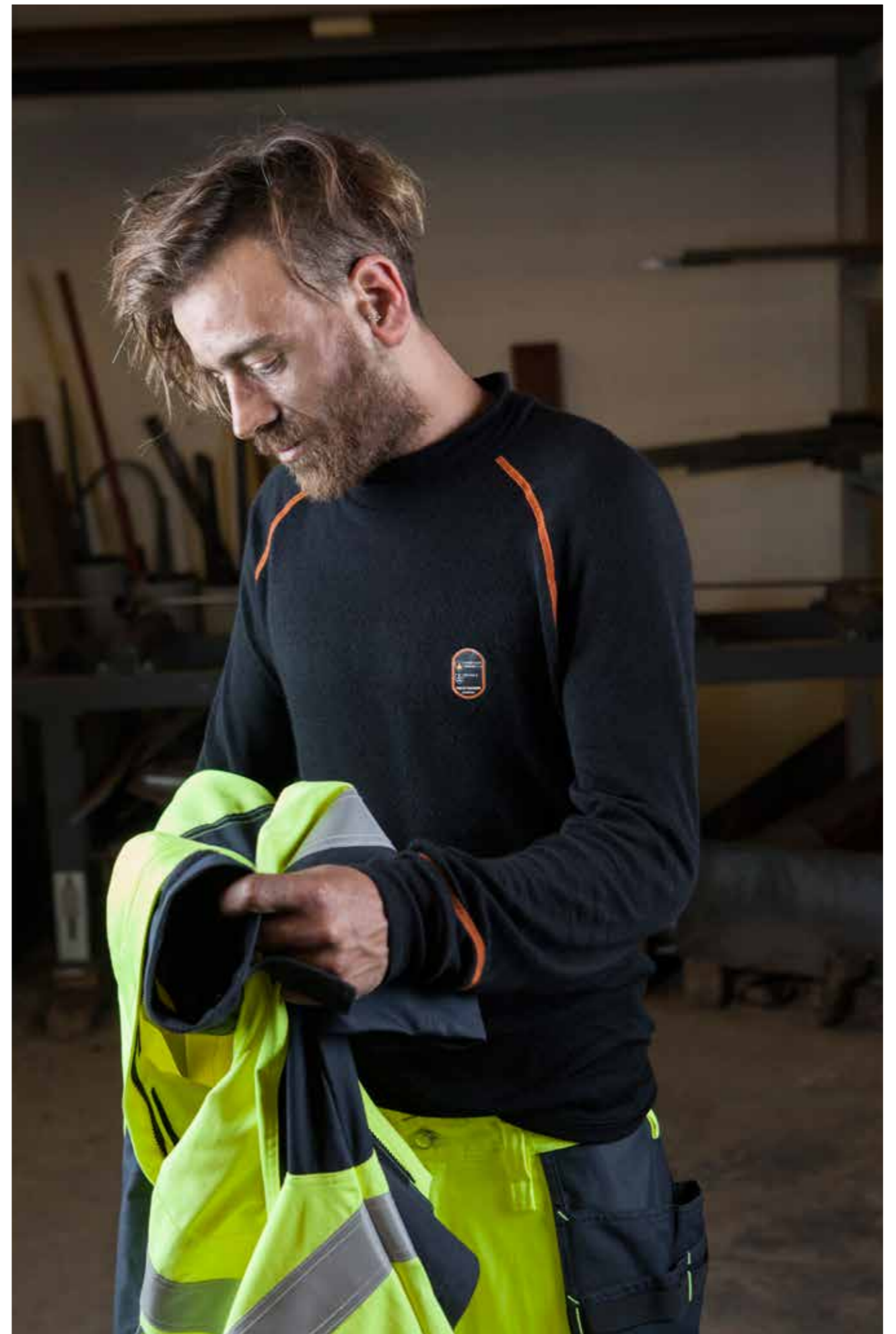



SERVICE OG INDUSTRI

76166 DURHAM JACKET

COLOURS: 590 NAVY, 990 BLACK

FABRIC: Polycotton
65% Polyester, 35% Cotton

SIZES: S, M, L, XL, 2XL, 3XL

NOK 429,00



590

990

- 65% polyester, 35% bomull – 245 g/m²
- Frontglidelås
- Borrelås ved linningen nederst
- Hakebeskyttelse
- To forlommer med glidelåser
- Brystlomme med glidelås
- Pennelomme på ermet.
- Click.on-løkke på brystet for ID-kortholder
- Forlenget rygg

76466 DURHAM SERVICE PANT

COLOURS: 590 NAVY, 760 KHAKI, 970 DARK GREY, 990 BLACK

FABRIC: Polycotton
65% Polyester, 35% Cotton

SIZES: C44, C46, C48, C50, C52, C54, C56, C58, C60, C62,

NOK 329,00



590

760

970

- 65% polyester, 35% bomull – 245 g/m²
- Gylf med glidelås
- Plastdekte metallknapper
- To forlommer
- Lårlomme med klaffer
- To baklommer
- Bredt beltefeste for ekstra styrke og stabilitet
- Belteløkker med Click.on-funksjon for ekstra tilbehør
- Fold i linningen som gir mulighet for 5 cm ekstra benlengde

76666 DURHAM SUIT

COLOURS: 590 NAVY, 990 BLACK

FABRIC: Polycotton
65% Polyester, 35% Cotton

SIZES: C44, C46, C48, C50, C52, C54, C56, C58, C60, C62,

NOK 559,00



590

990

- 65% polyester, 35% bomull – 245 g/m²
- Frontglidelås
- Trykknappjustering på mansjettene
- Elastisk i livet
- Justerbar i livet
- Ermlomme
- To forlommer
- Brystlomme med glidelås
- Lårlomme med klaff og borrelås Plass til ekstra tilbehør og verktøy
- To baklommer
- Fold i linningen som gir mulighet for 5 cm ekstra benlengde

72166 DURHAM FULL ZIP FLEECE

COLOURS: 590 NAVY, 970 DARK GREY, 990 BLACK

FABRIC: Fleece
100% Polyester

SIZES: XS, S, M, L, XL, 2XL, 3XL

NOK 369,00



590

970

990

- 100 % polyester – 160 g/m²
- Hakebeskyttelse
- To forlommer

79099 LYMINGTON SS SHIRT

COLOURS: 975 DARK KHAKI, 980 CHARCOAL

FABRIC: Synthetic Woven
60% Cotton, 40% Polyester

SIZES: S, M, L, XL, 2XL, 3XL

NOK 439,00



975

980

- 65% polyester, 35% bomull – 114 g/m²
- Hurtigtørkende
- Rutmønstrer
- Front med trykknapp
- Brystlomme med knappelukkning

76498 LYMINGTON PANT

COLOURS: 765 KHAKI, 990 BLACK

FABRIC: Polycotton
100% Cotton

SIZES: C44, C46, C48, C50, C52, C54, C56, C58, C60, C62,

NOK 509,00



765

990

- 100 % bomull – 280 g/m²
- Cargolomme med klaff
- To baklommer med klaff
- Ribbestrikk med D-ring til å feste ekstra tilbehør

76499 LYMINGTON SHORTS

COLOURS: 765 KHAKI, 990 BLACK

FABRIC: Polycotton
100% Cotton

SIZES: C44, C46, C48, C50, C52, C54, C56, C58, C60, C62,

NOK 409,00



765

990

- 100 % bomull – 280 g/m²
- Cargolomme med klaff
- To baklommer med klaff
- Ribbestrikk med D-ring til å feste ekstra tilbehør

HVORFOR BØR DU VELGE HELLY HANSENS TRELAGSSYSTEM PÅ JOBB?

Helly Hansen introduserte bransjen for trelagssystemet tidlig på 70-tallet, og siden da har vi forbedret det ved stadig å ta i bruk ny teknologi i utstyret vårt. Det unike, fleksible systemet vårt holder deg komfortabel og sikker uansett arbeidsforhold – i all slags vær



TØRR.

Som et ekstra lag med hud
Superundertøyet vårt er utgangspunktet for det beste fuktighetshåndteringssystemet under alle forhold. Når du jobber hardt, ventilerer superundertøyet ut uønsket varme og fører fukt bort fra huden til neste kleslag, slik at kroppen holdes tørr og varm.



VARM.

Varmen blir hos deg
Med Helly Hansens termiske mellomlag holder du deg varm og komfortabel. Det fanger luften og isolerer mot kulden samtidig som det ventilerer ut uønsket varme og slipper ut fukt til ytterlaget, slik at du får det så komfortabelt så mulig.



SIKKER.

Beskyttelse mot vær og vind
Helly Hansens beskyttende lag med vanntett og ventilerende Helly Tech®-stoff beskytter mot regn og vind samtidig som fukten fordampes gjennom porene i ytterlaget, slik at kroppen holdes tørr og varm.



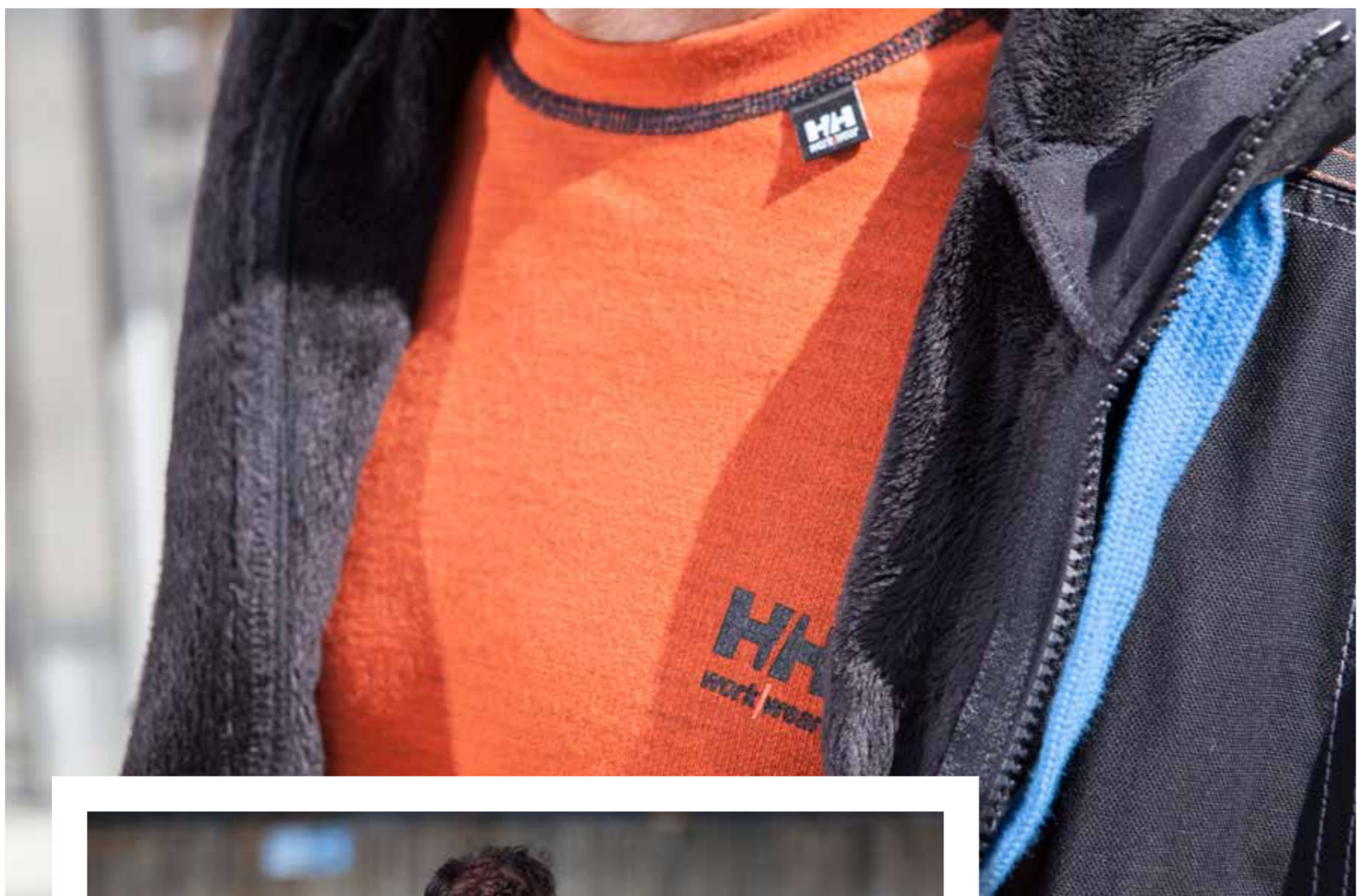

UNDERTØY

75040 VIBORG T

COLOURS: 530 RACER BLUE, 990 BLACK

FABRIC: HH@Cool
62% Polyester, 38% Polypropylene



SIZES: S, M, L, XL, 2XL, 3XL

NOK 259,00



530

990

- 62 % polyester, 38 % polypropylen – 130 g/m²
- HH@Cool
- Lifa@ Stay Dry Technology
- Ribbestrikk i kragen

75060 VEJLE T-SHIRT

COLOURS: 259 ORANGE/BLACK, 990 BLACK

FABRIC: HH@Cool
62% Polyester, 38% Polypropylene



SIZES: S, M, L, XL, 2XL, 3XL

NOK 279,00



259

990

- 62 % polyester, 38 % polypropylen – 130 g/m²
- HH@Cool
- Lifa@ Stay Dry Technology
- Halv glidelås
- Ribbestrikk i halsen
- HH-logo på venstre arm
- Ventilasjonsnett i ryggen

75061 ODENSE T-SHIRT

COLOURS: 259 ORANGE/BLACK, 990 BLACK

FABRIC: HH@Cool
62% Polyester, 38% Polypropylene



SIZES: XS, S, M, L, XL, 2XL, 3XL, 4XL

NOK 259,00



259

990

- 62 % polyester, 38 % polypropylen – 130 g/m²
- HH@Cool
- Lifa@ Stay Dry Technology
- Ribbestrikk i halsen
- HH-logo på venstre arm

75062 ODENSE LONGSLEEVE

COLOURS: 990 BLACK

FABRIC: HH@Cool
62% Polyester, 38% Polypropylene



SIZES: XS, S, M, L, XL, 2XL, 3XL, 4XL

NOK 339,00



990

- 62 % polyester, 38 % polypropylen – 130 g/m²
- HH@Cool
- Lifa@ Stay Dry Technology
- Ribbestrikk i halsen
- HH-logo på venstre arm

75083 KASTRUP ELITE SHIRT

COLOURS: 990 BLACK

FABRIC: HH@Dry
97% Polypropylene, 3% Elastane



SIZES: S, M, L, XL, XXL, 3XL, 4XL

NOK 399,00



990

- 97 % polypropylen, 3 % elastan
- HH@Dry
- Lifa@ Stay Dry Technology
- Sømmøs teknologi
- Flatlock søm
- Click-on-løkker til tilbehør under lommeklaffene
- Forlengt rygg

75483 KASTRUP ELITE PANT

COLOURS: 990 BLACK

FABRIC: HH@Dry
97% Polypropylene, 3% Elastane



SIZES: S, M, L, XL, XXL, 3XL, 4XL

NOK 409,00



990

- 97 % polypropylen, 3 % elastan
- HH@Dry
- Lifa@ Stay Dry Technology
- Sømmøs teknologi
- Flatlock søm
- Forlengt rygg

75015 KASTRUP T-SHIRT

COLOURS: 590 NAVY, 990 BLACK

FABRIC: HH@Dry
100% Polypropylene



SIZES: XS, S, M, L, XL, 2XL, 3XL, 4XL

NOK 225,00



590

990

- 100 % polypropylen – 125 g/m²
- HH@Dry
- Lifa@ Stay Dry Technology
- Ingen skuldresømmer
- Ribbestrikk i halsen
- Forlengt rygg

75016 KASTRUP CREWNECK

COLOURS: 590 NAVY, 990 BLACK

FABRIC: HH@Dry
100% Polypropylene



SIZES: XS, S, M, L, XL, 2XL, 3XL, 4XL

NOK 259,00



590

990

- 100 % polypropylen – 125 g/m²
- HH@Dry
- Lifa@ Stay Dry Technology
- Ingen skuldresømmer
- Ribbestrikk i mansjettene
- Ribbestrikk i halsen
- Forlengt rygg

75017 KASTRUP POLO ZIP

COLOURS: 590 NAVY, 990 BLACK

FABRIC: HH@Dry
100% Polypropylene



SIZES: XS, S, M, L, XL, 2XL, 3XL, 4XL

NOK 339,00



- 100 % polypropylen – 125 g/m²
- HH@Dry
- Lifa® Stay Dry Technology
- Ingen skuldresømmer
- Ribbestrikk i mansjettene
- Ribbestrikk i halsen
- Forlenget rygg

75415 KASTRUP PANT

COLOURS: 590 NAVY, 990 BLACK

FABRIC: HH@Dry
100% Polypropylene



SIZES: XS, S, M, L, XL, 2XL, 3XL, 4XL

NOK 249,00



- 100 % polypropylen – 125 g/m²
- HH@Dry
- Lifa® Stay Dry Technology
- Kile i skrittet for økt bevegelighet
- Ribbestrikk i linningen
- Elastisk i livet

75027 ROSKILDE POLO ZIP

COLOURS: 530 RACER BLUE, 590 NAVY, 990 BLACK

FABRIC: HH@Warm
56,4% Merino Wool, 43,6% Polypropylene



SIZES: XS, S, M, L, XL, 2XL, 3XL, 4XL

NOK 449,00



- 56,4 % merinoull, 43,6 % polypropylen – 215 g/m²
- HH@Warm
- Lifa® Stay Dry Technology
- Merinoull
- Ingen skuldresømmer
- Ribbestrikk i mansjettene
- Ribbestrikk i halsen
- Forlenget rygg
- Klør ikke

75026 ROSKILDE CREWNECK

COLOURS: 290 DARK ORANGE, 440 OLIVE NIGHT, 530 RACER BLUE, 590 NAVY,
990 BLACK, 992 BLACK ORANGE

FABRIC: HH@Warm
56,4% Merino Wool, 43,6% Polypropylene

SIZES: XS, S, M, L, XL, 2XL, 3XL, 4XL

NOK 399,00

Flatlock-sømmer for kom-
fortens skyld

HH@Warm

HH@Warm

Ribbestrikk i mansjettene



Merinoull

Lifa® Stay Dry technology

Forlenget rygg

290

Markedets beste rundhalsede superundertøytrøye i ull. Arbeiderne blir raskt glade i trøye i kulde og fukt, uansett arbeid. Den unike LIFA® fiberteknologien holder huden din tørr, mens førsteklasses merinoull isolerer svært godt og fører bort fuktighet. Flatlock-sømmer for komfortens skyld.

- 56,4 % merinoull, 43,6 % polypropylen – 215 g/m²
- HH@Warm
- Lifa® Stay Dry Technology
- Merinoull
- Ingen skuldresømmer
- Ribbestrikk i mansjettene
- Ribbestrikk i halsen
- Forlenget rygg
- Klør ikke



992

990

590

530

440

75426 ROSKILDE PANT W FLY

COLOURS: 440 OLIVE GREEN, 990 BLACK

SIZES: XS, S, M, L, XL, 2XL, 3XL, 4XL

NOK 399,00



440



990

FABRIC: HH@Warm
56,4% Merino Wool, 43,6% Polypropylene

- 56,4 % merinoull, 43,6 % polypropylen – 215 g/m²
- HH@Warm
- Lifa® Stay Dry Technology
- Merinoull
- Kile i skrittet
- Gylf med glidelås
- Ribbestrikk i linningen
- Elastisk i livet
- Klør ikke

HH WARM lifa

75080 ROSKILDE PRO

COLOURS: 990 BLACK

SIZES: S, M, L, XL, 2XL, 3XL

NOK 749,00



990

FABRIC: HH@Warm
56,4% Merino Wool, 43,6% Polypropylene

- 56,4 % merinoull, 43,6 % polypropylen – 215 g/m²
- HH@Warm
- Lifa® Stay Dry Technology
- Merinoull
- Flatlock søm
- Forlengt rygg
- Tommelløkke
- Klør ikke

HH WARM lifa

75425 ROSKILDE PANT

COLOURS: 590 NAVY, 990 BLACK

SIZES: XS, S, M, L, XL, 2XL, 3XL, 4XL

NOK 419,00



590



990

FABRIC: HH@Warm
56,4% Merino Wool, 43,6% Polypropylene

- 56,4 % merinoull, 43,6 % polypropylen – 215 g/m²
- HH@Warm
- Lifa® Stay Dry Technology
- Merinoull
- Kile i skrittet for økt bevegelse
- Ribbestrikk i linningen
- Elastisk i livet
- Klør ikke

HH WARM lifa

75030 SANDVIG CREWNECK

COLOURS: 990 BLACK

SIZES: S, M, L, XL, 2XL, 3XL, 4XL

NOK 449,00



990

FABRIC: X Warm
65% Wool, 35% Polyester

- 65 % merinoull, 35 % polyester – 195 g/m²
- HH@X-Warm
- Ingen skuldersonner
- Rund hals
- Forlengt rygg

HH X-WARM

75031 RIBE ZIP POLO

COLOURS: 990 BLACK

SIZES: XS, S, M, L, XL, 2XL, 3XL, 4XL

NOK 479,00



990

FABRIC: X Warm
65% Wool, 35% Polyester

- 65 % merinoull, 35 % polyester – 195 g/m²
- HH@X-Warm
- Halv glidelås
- Forlengt rygg

HH X-WARM

75430 HASLE PANT

COLOURS: 990 BLACK

SIZES: XS, S, M, L, XL, 2XL, 3XL, 4XL

NOK 369,00



990

FABRIC: X Warm
65% Wool, 35% Polyester

- 65 % merinoull, 35 % polyester – 195 g/m²
- HH@X-Warm
- Elastisk i livet

HH X-WARM



73363 OSLO H2 FLOW INSULATOR HOODIE

COLOURS: 990 BLACK
SIZES: XS, S, M, L, XL, 2XL, 3XL

NOK 1329,00



990

FABRIC: Fleece
100% Polyester

- EN 14058 klasse 1 – beskyttelse i samsvar med kuldenorm
- 100 % polyester – 52 g/m²
- H²FLOW-teknologi
- Varmere. Kjøligere. Lettere.
- Isolering: Primaloft® Synergy 100 g og Polartec® Fleece – 100 % polyester – 200 g/m²
- Skjult glidelås til håndlommer
- YKK-vislon-glidelås midt foran som kan festes med glidelås
- Løkke til ID-kort og andre verktøy under frontlinningen
- 71363 er kompatibel med plagg som kan festes med glidelås
- Skjulte ventilasjonsglidelåser foran
- Elastisk regulering i nedre linning



73364 VIKA H2 FLOW JACKET

COLOURS: 990 BLACK
SIZES: XS, S, M, L, XL, 2XL, 3XL

NOK 1199,00



990

FABRIC: Polartec
100% Polyester

- EN 14058 klasse 1 (JAKKEN) – beskyttelse i samsvar med kuldenorm
- 100 % polyester – 52 g/m²
- H²FLOW-teknologi
- Varmere. Kjøligere. Lettere.
- Glidelås til håndlommer
- Skjulte ventilasjonsglidelåser foran
- YKK-vislon-glidelås midt foran
- Løkke til ID-kort og andre verktøy under frontlinningen
- Elastisk regulering i nedre linning

APPROVAL



73001 SUNNE INSULATOR

COLOURS: 530 RACER BLUE, 590 NAVY, 990 BLACK
SIZES: XS, S, M, L, XL, 2XL, 3XL

NOK 899,00

Komfortabel, børstet trikot i halsen

Svært komprimerbar, enkel å pakke

Ny, flott passform



530

Lett overtrekksjakke

Primaloft® Black
100 g-isolasjon

YKK®-glidelåser

En lett, syntetisk isolering du kan bruke som mellomlags- eller ytterjakke på høsten og vinteren. Et perfekt underlag for alle skalljakkene i Helly Hansens arbeidstøyutvalg. Primaloft®-isolering gir maksimal varme i forhold til vekt. Børstet trikot i halsen og håndlommene er varme og komfortable. YKK®-glidelåser av høy kvalitet er slitesterke og enkle å bruke.

- EN 14058 klasse 3 – beskyttelse i samsvar med kuldenorm
- 100 % polyamid - 57 g/m²
- Ny forbedret passform
- Komfortabel, børstet trikot i halsen
- Svært komprimerbar
- Isolering: Primaloft Black, 100 g/m²
- YKK-glidelås midt foran
- Hakebeskyttelse
- To håndlommer med YKK-glidelåser
- Brystlommer med glidelås
- Trekkspor ved linningen
- Elastiske mansjetter

APPROVAL



990



590

72117 STONE RIVER JACKET

COLOURS: 530 RACER BLUE MELANGE, 990 BLACK MELANGE

SIZES: XS, S, M, L, XL, XXL, 3XL, 4XL

NOK 899,00

FABRIC: Fleece
100% Polyester



Polartec® 200g fleece

To håndlommer med YKK-glidelåser

Tommelhull gir mer varme og beskyttelse

YKK®-glidelåser

530

En moderne og stilig fleeejakke for alt slags vær og arbeid. Polartec® 200 g melert fleee gir best mulig varme og ventilering. Tommelhull-mansjetter kan brukes for å få ekstra varme og beskyttelse mot kald vind. YKK®-glidelåser av høy kvalitet er slitesterke og enkle å bruke.

- 100 % polyester – 210 g/m²
- Hakebeskyttelse
- To håndlommer med YKK-glidelåser
- Trekkspor ved linningen

bluesign®
approved fabrics



990

72111 HAY RIVER JACKET

COLOURS: 530 RACER BLUE, 590 NAVY, 990 BLACK

SIZES: XS, S, M, L, XL, XXL, 3XL

NOK 889,00

FABRIC: Fleece
100% Polyester



530

590

990

- Polartec®
- 100 % polyester – 314 g/m²
- Hakebeskyttelse
- To forlommer med glidelåser
- Trekkspor ved linningen

75120 SEATTLE POW STRETCH FZ SHIRT

COLOURS: 990 BLACK

SIZES: S, M, L, XL, 2XL, 3XL

NOK 919,00

FABRIC: Fleece
88% Polyester, 12% Elastane



990

- Polartec®
- 88 % polyester, 12 % elastan – 230 g/m²
- Polartec® Powerstretch
- Forsterking foran, på skuldrene, bak og under armene
- Forsterking: 100 % polyamid 200 g/m²
- YKK-glidelås midt foran med baklomme
- To håndlommer med YKK-glidelås og klaff
- Brystlomme med YKK-glidelås
- Tommelhull nederst på ermene

72112 LANGLEY FLEECE

COLOURS: 130 HH RED, 290 DARK ORANGE, 440 OLIVE NIGHT, 590 NAVY, 970 DARK GREY, 990 BLACK

SIZES: XS, S, M, L, XL, 2XL, 3XL, 4XL

NOK 699,00

FABRIC: Fleece
100% Polyester



290

590

970

130

440

990

- Polartec®
- 100 % polyester – 251 g/m²
- Hakebeskyttelse
- Brystlommer med glidelås
- To forlommer med glidelåser
- Forlengt rygg

72048 BARNABY JACKET

COLOURS: 139 RED/CHARCOAL, 449 OLIVE NIGHT/CHARCOAL, 599 NAVY/BLACK, 979 DARK GREY/BLACK, 999 BLACK/DARK GREY

SIZES: XS, S, M, L, XL, 2XL, 3XL

NOK 1049,00

FABRIC: Windproof
100% Polyester



999

599

979

139

449

- Polartec®
- 100 % polyester – 269 g/m²
- Vannavstøtende og vindtett stoff
- Reflekselementer
- Hakebeskyttelse
- Frontglidelås med innertomme
- To forlommer med glidelåser
- Brystlommer med glidelås
- Trekkspor ved linningen
- Elastiske mansjetter
- Tommelgrep

72046 MINTO FLEECE

COLOURS: 530 RACER BLUE, 990 BLACK

FABRIC: Fleece
100% Polyester

SIZES: XS, S, M, L, XL, 2XL, 3XL

NOK 499,00



530

990

- Polartec®
- 100 % polyester – 150 g/m²
- Hakebeskyttelse
- Brystlommer med glidelås
- Forlenget rygg
- Mikrofleece som passer perfekt som et underlag

APPROVAL



EN 14058



72047 RICHMOND SWEATER

COLOURS: 130 HH RED, 979 DARK GREY/BLACK, 990 BLACK FABRIC: Fleece
100% Polyester

SIZES: XS, S, M, L, XL, 2XL, 3XL

NOK 489,00



130

979

990

- Polartec®
- 100 % polyester – 150 g/m²
- Halv glidelås
- Hakebeskyttelse
- Forlenget rygg

72446 WHITE ROCK PANT

COLOURS: 990 BLACK

FABRIC: Fleece
100% Polyester

SIZES: XS, S, M, L, XL, 2XL, 3XL

NOK 339,00



990

- Polartec®
- 100 % polyester – 150 g/m²
- Elastisk i livet
- Kile i skrittet for økt bevegelighet

APPROVAL



EN 14058



72110 DIGBY SWEATER

COLOURS: 990 BLACK

FABRIC: Synthetic Woven
74% Polyamide, 19% Polypropilene, 7% Elastane

SIZES: S, M, L, XL, 2XL

NOK 539,00



990

- 74 % polyamid, 19 % polypropylen, 7 % elastan – 360 g/m²
- Hakebeskyttelse
- Frontglidelås
- Forlenget rygg

72013 ROSSLAND FULL ZIP FLEECE

COLOURS: 440 OLIVE NIGHT, 990 BLACK

FABRIC: Fleece
100% Polyester

SIZES: S, M, L, XL, XXL, 3XL

NOK 719,00



440

990

- 100 % polyester – 320 g/m²
- Forsterkinger på skuldrene
- Forsterkning: 100 % polyamid – 195 g/m²
- Ingen skuldersømmer
- Hakebeskyttelse
- Frontglidelås
- Reflekselementer
- Brystlommer med glidelås
- Ermlomme med glidelås og pennelomme.
- To forlommer med glidelåser

72065 RED LAKE ZIP IN JACKET

COLOURS: 440 OLIVE NIGHT, 590 NAVY, 990 BLACK

FABRIC: Fleece
100% Polyester

SIZES: XS, S, M, L, XL, 2XL, 3XL, 4XL

NOK 489,00



440

590

990

- EN 14058 klasse 1 – beskyttelse i samsvar med kulde-norm
- 100 % polyester – 320 g/m²
- Frontglidelås
- To forlommer med glidelåser
- Elastiske mansjetter
- Jakken kan festes med glidelås

APPROVAL



EN 14058

72359 ZURICH REVERSIBLE JACKET

COLOURS: 590 NAVY

FABRIC: Pile
100% Polyester

SIZES: S, M, L, XL, 2XL, 3XL

NOK 539,00



590

- EN 14058 klasse 2 – beskyttelse i samsvar med kulde-norm
- 100 % polyester – 360 g/m²
- W-fiberpels med fibertås
- Fiberpels på innsiden.
- Vendbar
- Frontglidelås
- Ribbestrikk i linningen og mansjettene

APPROVAL



EN 14058

72262 BASEL REVERSIBLE JACKET

COLOURS: 290 DARK ORANGE, 490 DARK GREEN, 590 NAVY FABRIC: Pile
100% Polyester

SIZES: S, M, L, XL, 2XL, 3XL

NOK 569,00



290

490

590

- EN 14058 klasse 2 – beskyttelse i samsvar med kulde-norm
- 100 % polyester – 360 g/m²
- W-fiberpels med fiberlås
- Fiberpels på utsiden.
- Vendbar
- Frontglidelås
- Elastiske mansjetter
- Tommelgrep
- Forlenget rygg

APPROVAL



72560 SPIEZ SUIT

COLOURS: 590 NAVY

FABRIC: Pile
100% Polyester

SIZES: XS, S, M, L, XL, 2XL, 3XL

NOK 829,00



590

- EN 14058 klasse 1 – beskyttelse i samsvar med kuldenorm
- 100 % polyester – 360 g/m²
- W-fiberpels med fiberlås
- Toveis glidelås foran
- Glidelås bak
- Ingen skuldersømmer
- Ribbestrikk i linningen
- Kile i skrittet for økt bevegelighet
- Fiberpels på innsiden.

APPROVAL



72289 LIESTAL JACKET

COLOURS: 590 NAVY

FABRIC: Pile
100% Polyester

SIZES: XS, S, M, L, XL, 2XL, 3XL

NOK 309,00



590

- EN 14058 klasse 2 – beskyttelse i samsvar med kulde-norm
- 100 % polyester – 360 g/m²
- Enkelttidig V-bundet fiberpels
- Fiberpels på innsiden.
- Ingen skuldersømmer
- Elastiske mansjetter
- Tommelgrep
- Forlenget rygg

APPROVAL



72478 THUN PANT

COLOURS: 590 NAVY

FABRIC: Pile
100% Polyester

SIZES: XS, S, M, L, XL, 2XL, 3XL

NOK 269,00



590

- EN 14058 klasse 2 – beskyttelse i samsvar med kulde-norm
- 100 % polyester – 360 g/m²
- Enkelttidig V-bundet fiberpels
- Ribbestrikk og elastisk liv
- Ribbestrikk i linningen
- Gylf
- Fiberpels på innsiden.

APPROVAL





BESKYTTELSESLAG

71042 ANTWERPEN JKT

COLOURS: 590 NAVY, 990 BLACK

SIZES: XS, S, M, L, XL, 2XL, 3XL

NOK 1299,00



590



990

FABRIC: Helly Tech® Performance
100% Polyester

- EN 343 3,3 vanntett/puster
- 100 % polyester – 175 g/m²
- Vann- og vindtett Helly Tech®-materiale som puster
- Heltapet konstruksjon
- Ingen skuldersømmer
- Hette med trekksnor-justering foran og bak
- Hakebeskyttelse
- Stormklaff
- Toveis glidelås og trykknapp
- To forlommer med vanntette glidelåser
- Brystlomme med glidelås
- Innerlomme ved brystet med glidelås
- Innerlomme med borrelås
- Lomme med plastvindu til ID-kort på ermet.
- Glidelåsventilasjon under armene
- Trekksnor nederst med en knapp for økt sikkerhet
- Borrelås ved mansjettene
- Glidelås for tilgang til å sette på logoer fra innsiden av stoffet
- Click.on-løkke inni linningen til ID-kortholder
- Forlenget rygg

APPROVAL



HELLY TECH®
PROTECTION

bluesign®
approved fabrics

71040 BRUSSEL JKT

COLOURS: 990 BLACK

SIZES: XS, S, M, L, XL, 2XL, 3XL

NOK 1029,00



990

FABRIC: Helly Tech® Protection
100% Polyester

- EN 343 3,3 vanntett/puster
- 100 % polyester – 145 g/m²
- Vann- og vindtett Helly Tech®-materiale som puster
- Heltapet konstruksjon
- Ingen skuldersømmer
- Vannavstøtende glidelås foran med innerlomme
- Hette med trekksnor-justering foran og bak
- Hakebeskyttelse
- To forlommer med vanntette glidelåser
- Innerlomme ved brystet med glidelås
- Trekksnor nederst med en knapp for økt sikkerhet
- Borrelås ved mansjettene
- Glidelås for tilgang til å sette på logoer fra innsiden av stoffet
- Click.on-løkke inni linningen til ID-kortholder
- Forlenget rygg

APPROVAL



HELLY TECH®
PROTECTION

bluesign®
approved fabrics

71041 BRUSSEL JKT W/CHECK

COLOURS: 999 BLACK CHECK

SIZES: XS, S, M, L, XL, 2XL, 3XL

NOK 1159,00



999

FABRIC: Helly Tech® Performance
100% Polyester

- EN 343 3,3 vanntett/puster
- 100 % polyester – 141 g/m²
- Vann- og vindtett Helly Tech®-materiale som puster
- Heltapet konstruksjon
- Ingen skuldersømmer
- Vannavstøtende glidelås foran med innerlomme
- Hette med trekksnor-justering foran og bak
- Hakebeskyttelse
- To forlommer med vanntette glidelåser
- Innerlomme ved brystet med glidelås
- Trekksnor nederst med en knapp for økt sikkerhet
- Borrelås ved mansjettene
- Glidelås for tilgang til å sette på logoer fra innsiden av stoffet
- Click.on-løkke inni linningen til ID-kortholder
- Forlenget rygg

APPROVAL



HELLY TECH®
PROTECTION

bluesign®
approved fabrics

71043 HAAG JKT

COLOURS: 440 OLIVE NIGHT, 590 NAVY, 970 DARK GREY, 990 BLACK

SIZES: XS, S, M, L, XL, 2XL, 3XL

NOK 939,00



990



970



590



440

FABRIC: Helly Tech® Protection
100% Polyester

- EN 343 3,3 vanntett/puster
- 100 % polyester – 145 g/m²
- Vann- og vindtett Helly Tech®-materiale som puster
- Heltapet konstruksjon
- Ekstra fleeejakke som festes med glidelås 72065
- Ingen skuldersømmer
- Avtagbar hette
- Børstet polyester på innsiden av kragen
- Hakebeskyttelse
- Dobbel stormklaff
- Toveis glidelås og borrelås
- To forlommer med glidelåser
- Brystlomme med vanntett glidelås
- Trekksnor nederst med en knapp for økt sikkerhet
- Borrelås ved mansjettene
- Glidelås for tilgang til å sette på logoer fra innsiden av stoffet
- Click.on-løkke til tilbehør på innsiden av folden
- Forlenget rygg

APPROVAL



HELLY TECH®
PROTECTION

bluesign®
approved fabrics

74012 LEON JACKET

COLOURS: 970 DARKGREY, 990 BLACK

SIZES: XS, S, M, L, XL, 2XL, 3XL

NOK 869,00



990



970

FABRIC: Softshell
100% Polyester

Vår bestselgende softshelljakke er utformet spesifikt for å brukes av håndverkere. Den er også veldig populær som firmamerket jakke hos mange små og mellomstore bedrifter. Den komfortable softshellkonstruksjonen er vann- og vindtett og gjør jakken god til hverdagsbruk. Slitesterke YKK®-glidelåser av høy kvalitet.

- 100 % polyester – 295 g/m²
- Softshell, fleece på innsiden
- Ingen skuldresømmer
- Vannavstøtende glidelås foran med innerlomme
- Hette med trekksnor-justering
- Hakebeskyttelse
- To forlommer med vanntette glidelåser
- Brystlomme med glidelås
- Trekkspor nederst med en knapp for økt sikkerhet
- Borrelås ved mansjettene
- Click.on-løkke inni linningen til ID-kortholder
- Forlenget rygg

71045 HAAG PARKA

COLOURS: 590 NAVY, 990 BLACK

SIZES: S, M, L, XL, 2XL, 3XL

NOK 989,00



990



590

FABRIC: Helly Tech® Protection
100% Polyester

- EN 343 3,3 vanntett/puster
- 100 % polyester – 145 g/m²
- Vann- og vindtett Helly Tech®-materiale som puster
- Heltapet konstruksjon
- Ingen skuldresømmer
- Avtagbar hette
- Børstet polyester på innsiden av kragen
- Hakebeskyttelse
- Stormklaff
- Toveis glidelås og borrelås
- To forlommer med glidelåser
- Brystlomme med vanntett glidelås
- Innerlomme ved brystet med glidelås
- Trekkspor nederst med en knapp for økt sikkerhet
- Trekkspor i livet
- Borrelås ved mansjettene
- Glidelås for tilgang til å sette på logoer fra innsiden av stoffet
- Ekstra fleecejakke som festes med glidelås: 72065
- Click.on-løkke inni linningen til ID-kortholder
- Forlenget rygg

APPROVAL



HELLY TECH®
PROTECTION

bluesign®
approved fabric

71445 GENT PANT

COLOURS: 990 BLACK

SIZES: XS, S, M, L, XL, 2XL, 3XL

NOK 519,00



990

FABRIC: Helly Tech® Protection
100% Polyester

HELLY TECH®
PROTECTION

APPROVAL



- EN 343 3,3 vanntett/puster
- 100 % polyester – 145 g/m²
- Vann- og vindtett Helly Tech®-materiale som puster
- Heltapet konstruksjon
- To forlommer med glidelåser
- Click.on-løkke i livet til ID-kortholder
- Elastisk i livet
- Trekkspor ved linningen
- Støvelglidelåser med stormklaff og borrelås

70627 WATERLOO SET

COLOURS: 440 OLIVE NIGHT, 530 RACER BLUE, 990 BLACK FABRIC: Helly Tech® Protection
100% Polyester

SIZES: XS, S, M, L, XL, 2XL, 3XL, 4XL

NOK 819,00



530

440

990

- 100 % polyester – 108 g/m²
- Vann- og vindtett Helly Tech®-materiale som puster
- Heltapet konstruksjon
- Jakke:
 - YKK-glidelås med stormklaff midt foran
 - To håndlommer med glidelåser og klaff
 - Åpning i rygg for lufting
 - Borrelås ved mansjettene
 - Forlenget rygg
- Bukse:
 - Strikk i livet for økt komfort og personlig tilpasning
 - Borrelåsjustering av foten
 - Den svarte jakken (990) leveres med svart bukse
 - Selges som sett

HELLY TECH®
PROTECTION

70127 WATERLOO JACKET

COLOURS: 440 OLIVE NIGHT, 530 RACER BLUE, 990 BLACK FABRIC: Helly Tech® Protection
100% Polyester

SIZES: XS, S, M, L, XL, 2XL, 3XL, 4XL

NOK 609,00



440

530

990

- 100 % polyester – 108 g/m²
- Vann- og vindtett Helly Tech®-materiale som puster
- Heltapet konstruksjon
- YKK-glidelås med stormklaff midt foran
- To håndlommer med glidelåser og klaff
- Åpning i rygg for lufting
- Borrelås ved mansjettene
- Forlenget rygg

HELLY TECH®
PROTECTION

70427 WATERLOO PANT

COLOURS: 440 OLIVE NIGHT, 530 RACER BLUE, 990 BLACK FABRIC: Helly Tech® Protection
100% Polyester

SIZES: XS, S, M, L, XL, 2XL, 3XL, 4XL

NOK 309,00



440

530

990

- 100 % polyester – 108 g/m²
- Vann- og vindtett Helly Tech®-materiale som puster
- Heltapet konstruksjon
- Strikk i livet for økt komfort og personlig tilpasning
- Borrelåsjustering av foten

HELLY TECH®
PROTECTION

74008 BARCELONA JACKET

COLOURS: 990 BLACK

SIZES: XS, S, M, L, XL, 2XL, 3XL, 4XL

NOK 779,00



990

FABRIC: Softshell
Face: 95% Polyester, 5% Elastane / Back: 100% polyester

- Forside: 95 % polyester, 5 % elastan – 320 g/m²
- Bak: 100 % polyester
- Softshell, fleece på innsiden
- Ingen skuldersømmer
- Reflekselementer
- Vannavstøtende glidelås foran med innerlomme
- Hakebeskyttelse
- Brystlomme med vanntett glidelås
- To dype innerlommer
- Trekkspor ved linningen
- To forlommer med vanntette glidelåser
- Borrelås ved mansjettene

74020 VIGO JACKET

COLOURS: 990 BLACK

SIZES: XS, S, M, L, XL, 2XL, 3XL, 4XL

NOK 619,00



990

FABRIC: Softshell
100% polyester

- 100 % polyester – 294 g/m²
- Softshell, fleece på innsiden
- Ingen skuldersømmer
- Vannavstøtende glidelås foran med innerlomme
- Elastisk kantbånd på den nedre linningen / ermene
- Hakebeskyttelse
- To forlommer med vanntette glidelåser
- Trekkspor nederst med en knapp for økt sikkerhet
- Forlenget rygg

74002 MADRID JACKET

COLOURS: 990 BLACK

SIZES: XS, S, M, L, XL, 2XL, 3XL

NOK 719,00



990

FABRIC: Softshell
100% Polyester

- 100 % polyester – 327 g/m²
- Softshell, fleece på innsiden
- To forlommer med glidelåser
- Brystlommer med glidelås
- To dype innerlommer
- Elastisk i linningen og mansjettene

71047 CHELSEA SHELL JACKET

COLOURS: 139 RED/CHARCOAL, 449 OLIVE NIGHT/CHARCOAL, 530 RACER BLUE, 990 BLACK
SIZES: XS, S, M, L, XL, 2XL, 3XL

NOK 1419,00



530



990



449



139

FABRIC: Helly Tech® Performance
100% Polyester

Vår beste skaljakke for håndverkere som jobber utendørs i all slags vær. Vann- og vindtett tolags Helly Tech® Performance-konstruksjon som puster. Invendig jakkefor av mesh er komfortabelt både i varme og kulde. Strategisk plasserte polyamidforsterkninger i Oxford-nylon gir beskyttelse og slitestyrke, og refleksdetaljer er lagt til for å holde deg synlig og sikker. Vanntette YKK®-glidelåser av høy kvalitet. Glidelåser under armene lufter ut uønsket varme. Formsydd ermer gir bevegelsesfrihet.

- EN 343 3,3 vanntett/puster
- Vann- og vindtett Helly Tech®-materiale som puster
- 100 % polyester – 175 g/m²
- Heltapet konstruksjon
- Forsterkninger på skuldrene, albue og ermene
- Forsterkning: 100 % Cordura – 219 g/m²
- Ingen skuldersømmer
- Reflekselementer
- Formsydd ermer
- Stormklaff
- Vanntett glidelås i front og på brystet
- To håndlommer med klaff
- Justerbart liv
- Løkke til ID-kort i den nedre linningen
- Ventilasjonsåpning med glidelås under ermene
- Utvidede mansjetter med borrelås
- Utvidelse i ryggen gir ekstra komfort

APPROVAL



EN 343

HELLY TECH®

bluesign
approved fabric





VINTER

71333 KIRUNA JACKET

COLOURS: 599 NAVY/BLACK, 979 DARK GREY/BLACK, 990 BLACK, 991 BLACK/RED, 995 BLACK/COBOLT
SIZES: XS, S, M, L, XL, 2XL, 3XL

FABRIC: Helly Tech® Performance
 100% Polyamide

NOK 1399,00



991



990



979



599



995

- EN 342 0,331 m²K/W (isoleringsverdi 2,1) – beskyttelse i samsvar med kuldenorm
- EN 343 3,1 vanntett/puster
- 100 % polyamid - 250 g/m²
- Vann- og vindtett Helly Tech®-materiale som puster
- Heltapet konstruksjon
- Før: 100 % nylon
- Isolering: 100 % polyester – 120 g/m² i jakken, 80 g/m² i ermene
- Reflekselementer
- Avtagbar hette
- Børstet polyester på innsiden av kragen
- Stormklaff
- Trekkspor
- To forlommer med glidelåser og klaffer
- To brystlommer med vanntette glidelåser
- Innerlomme ved brystet med glidelås
- Innerlomme med borrelås
- Glidelåsventilasjon under armene
- Trekkspor nederst med en knapp for økt sikkerhet
- Elastiske mansjetter med borrelås
- Glidelås for tilgang til å sette på logoer fra innsiden av stoffet

APPROVAL



HELLY TECH®
PERFORMANCE

bluesign®
approved fabric

71334 KIRUNA PARKA

COLOURS: 599 NAVY/BLACK, 979 DARK GREY/BLACK, 990 BLACK, 991 BLACK/RED, 995 BLACK/COBOLT
SIZES: XS, S, M, L, XL, 2XL, 3XL, 4XL, 5XL

FABRIC: Helly Tech® Performance
 100% Polyamide

NOK 1499,00



990



991



979



599



995

- EN 342 0,331 m²K/W (isoleringsverdi 2,1) – beskyttelse i samsvar med kuldenorm
- EN 343 3,1 vanntett/puster
- 100 % polyamid - 250 g/m²
- Vann- og vindtett Helly Tech®-materiale som puster
- Heltapet konstruksjon
- Før: 100 % nylon
- Isolering: 100 % polyester – 120 g/m² i jakken, 80 g/m² i ermene
- Reflekselementer
- Avtagbar hette
- Børstet polyester på innsiden av kragen
- Stormklaff
- Toveis glidelås og borrelås
- To forlommer med glidelåser og klaffer
- To brystlommer med vanntette glidelåser
- Innerlomme ved brystet med glidelås
- Innerlomme med borrelås
- Glidelåsventilasjon under armene
- Trekkspor nederst med en knapp for økt sikkerhet
- Trekkspor i livet
- Elastiske mansjetter med borrelås
- Glidelås for tilgang til å sette på logoer fra innsiden av stoffet
- Forlenget rygg

APPROVAL



HELLY TECH®
PERFORMANCE

bluesign®
approved fabric

71433 KIRUNA PANT

COLOURS: 990 BLACK

SIZES: XS, S, M, L, XL, 2XL, 3XL

NOK 1159,00



990

FABRIC: Helly Tech® Performance
 100% Polyamide

- EN 342 0,331 m²K/W (isoleringsverdi 2,1) – beskyttelse i samsvar med kuldenorm
- EN 343 3,1 vanntett/puster
- 100 % polyamid - 250 g/m²
- Vann- og vindtett Helly Tech®-materiale som puster
- Heltapet konstruksjon
- Før: 100 % nylon
- Isolering: 100 % polyester, 120 g/m²
- Reflekselementer på skuldrene og ermene
- Borrelås i livet
- Gylf med glidelås
- To forlommer med glidelåser og klaffer
- Bredt beltefeste for ekstra styrke og stabilitet
- Snøgamasjer på bukselinningen.
- Belteløkker med Click.on-funksjon for ekstra tilbehør
- Elastisk i livet
- kneputelommer på innsiden
- Avtagbar bakdel med elastiske bukseseler
- Borrelås ved linningen nederst
- Støvelglidelåser med stormklaff og borrelås

APPROVAL



HELLY TECH®
PERFORMANCE

bluesign®
approved fabric

71633 KIRUNA SUIT

COLOURS: 979 DARK GREY/BLACK, 991 BLACK/RED

SIZES: C44, C46, C48, C50, C52, C54, C56, C58, C60, C62, C64

NOK 1899,00



991



979

FABRIC: Helly Tech® Performance
 100% Polyamide

- EN 342 0,331 m²K/W (isoleringsverdi 2,1) – beskyttelse i samsvar med kuldenorm
- EN 343 3,1 vanntett/puster
- 100 % polyamid - 250 g/m²
- Etikett med CE-standard på lårdommen
- Før: 100 % nylon
- Isolering: 100 % polyester – 120 g/m² i jakken, 80 g/m² i ermene
- Reflekselementer
- Avtagbar hette
- Børstet polyester på innsiden av kragen
- To forlommer med glidelåser og klaffer
- To brystlommer med vanntette glidelåser
- Innerlomme ved brystet med glidelås
- Glidelåsventilasjon under armene
- Bredt beltefeste for ekstra styrke og stabilitet
- Belteløkker med Click.on-funksjon for ekstra tilbehør
- Trekkspor i livet
- Elastiske mansjetter med borrelås
- Borrelås ved linningen nederst
- Borrelås i livet
- Støvelglidelåser med stormklaff og borrelås
- Dobbel stormklaff med en toveis glidelås og borrelås
- Glidelås for tilgang til å sette på logoer fra innsiden av stoffet

APPROVAL



HELLY TECH®
PERFORMANCE

bluesign®
approved fabric

76201 BERG JACKET

COLOURS: 130 HH RED/BLACK, 979 BLACK/ DARK GREY, 990 BLACK

SIZES: S, M, L, XL, 2XL, 3XL

NOK 899,00



130



990



979

FABRIC: Synthetic Woven
100% Polyester

- 100 % polyester – 197 g/m²
- Isolering: 100 % polyester – 160 g/m² i jakken, 120 g/m² i ermene
- Ingen skuldersonner
- Reflekselementer
- Avtagbar hette
- Børstet polyester på innsiden av kragen
- Hakebeskyttelse
- Stormklaff
- Trekkspor
- To forlommer med glidelåser
- To brystlommer med glidelåser
- Innerlomme med borrelås
- Trekkspor nederst med en knapp for økt sikkerhet
- Borrelås ved mansjettene
- Glidelås for tilgang til å sette på logoer fra innsiden av stoffet
- Click.on-løkke inni linningen til ID-kortholder

76400 BERG PANT

COLOURS: 990 BLACK

SIZES: XS, S, M, L, XL, 2XL, 3XL

NOK 799,00



990

FABRIC: Synthetic Woven
100% Polyester

- 100 % polyester – 197 g/m²
- Isolering: 100 % polyester – 120 g/m²
- Innsiden bak er av børstet polyester
- Kneppes igjen i livet
- Gylf med glidelås
- To forlommer med glidelåser
- Bredt belteløkke for ekstra styrke og stabilitet
- Belteløkker med Click.on-funksjon for ekstra tilbehør
- Elastisk i livet
- kneputelommer på innsiden
- Avtagbar bakdel med elastiske bukseseler
- Støvelglidelåser med stormklaff og borrelås
- Kneppes igjen og er elastisk nederst på buksebenet
- Elastisk bånd under foten

76202 BERG PARKA

COLOURS: 990 BLACK

SIZES: XS, S, M, L, XL, 2XL, 3XL

NOK 999,00



990

FABRIC: Synthetic Woven
100% Polyester

- 100 % polyester – 197 g/m²
- Isolering: 100 % polyester – 160 g/m² i jakken, 120 g/m² i ermene
- Ingen skuldersonner
- Reflekselementer
- Avtagbar hette
- Børstet polyester på innsiden av kragen
- Hakebeskyttelse
- Stormklaff
- Toveis glidelås og borrelås
- To forlommer med glidelåser
- To brystlommer med glidelåser
- Innerlomme med borrelås
- Trekkspor nederst med en knapp for økt sikkerhet
- Trekkspor i livet
- Borrelås ved mansjettene
- Glidelås for tilgang til å sette på logoer fra innsiden av stoffet
- Click.on-løkke inni linningen til ID-kortholder
- Forlenget rygg

76211 BERGHOLM JACKET

COLOURS: 590 NAVY, 970 DARK GREY, 990 BLACK

SIZES: 2XS, XS, S, M, L, XL, 2XL, 3XL

NOK 599,00



590



990



970

FABRIC: Synthetic Woven
100% Polyester

- 100 % polyester – 197 g/m²
- Isolering: 100 % fiberpels i polyester 600 g/m² i jakken og kragen, 80 g/m² i ermene
- Hakebeskyttelse
- Ribbestrikk i linningen
- To forlommer med trykknapper
- To brystlommer med glidelåser
- Innerlomme ved brystet med glidelås
- Innerlomme med borrelås
- Ermlomme med glidelås og pennelomme.
- Ribbestrikk i mansjettene
- Glidelås for tilgang til å sette på logoer fra innsiden av stoffet
- Click.on-løkke på brystet for ID-kortholder

76314 KALMAR JACKET

COLOURS: 990 BLACK
SIZES: XS, S, M, L, XL, 2XL, 3XL, 4XL

NOK 559,00



990

FABRIC: Synthetic Woven
100% Polyester

- 100 % polyester – 197 g/m²
- Isolering: 100 % polyester – 160 g/m²
- Ingen skuldersømmer
- Frontglidelås med innerlomme
- Børstet polyester på innsiden av kragen
- Hakebeskyttelse
- To forlommer med glidelåser
- Innerlomme med borrelås
- Treksnor ved linningen
- Elastiske mansjetter med borrelås
- Forlenget rygg

70611 ROST SUIT

COLOURS: 591 NAVY/RED
SIZES: C38, C40, C42, C44, C46, C48, C50, C52, C54, C56, C58, C60, C62, C64

NOK 1159,00



591

FABRIC: Synthetic Woven
100% Polyamide

- EN 342 0 324 m²/K/W [isoleringsverdi 2,09] – beskyttelse i samsvar med kuldenorm
- EN 343 3 – vanntett
- 100 % polyamid – 140 g/m²
- Vanntett stoff og konstruksjon
- Fôr: 100 % polyamid
- Isolering: 100 % polyester – 120 g/m² i jakken, 80 g/m² i ermene
- Avtagbar hette
- Baklomme med klaff
- Reflekselementer
- To forlommer med glidelåser og klaffer
- To brystlommer med glidelåser og klaffer
- Innerlomme ved brystet med glidelås
- Mobilomme med borrelås på høyre bryst
- Tømmestokklomme
- Belteløkker med Click.on-funksjon for ekstra tilbehør
- Elastisk i livet
- Elastisk linning
- Glidelåsventilasjon under armene
- Belte med spenne som kan justeres fra begge sider
- Elastisk bånd under foten
- Borrelås ved mansjettene
- Full-lengdes toveis støvelglidelås med stormklaff

APPROVAL



73347 BODEN DOWN PARKA

COLOURS: 990 BLACK
SIZES: XS, S, M, L, XL, 2XL, 3XL, 4XL

NOK 2699,00



990

FABRIC: Helly Tech® Protection
100% Polyester

HiVis-sertifisert dunparkas gir god varme og beskyttelse selv i ekstremt kalde temperaturer. Vann- og vindtett heltapet Helly Tech® Performance-konstruksjon som puster. Høykvalitets europeisk gåsedun fra Allied med fyllkraft på 700+ for god varme i ekstreme temperaturer. Avtagbar fuskepels på hetten. Midjen kan justeres etter ulike kroppsfasonger. Glidelås på siden gir enkel tilgang til verktøylommer samt bedre bevegelighet. Ribbestrikk gir varme og komfort. Vår klart varmeste parkas i 3/4-lengde til ekstrem kulde.

- EN ISO 20471 klasse 3 HiVis for farge 369
- EN 471 klasse 3 HiVis
- EN 342 – beskyttelse i samsvar med kuldenorm
- EN 343 3,1 – vanntett/ventilerende med jakke som festes med glidelås
- Luftgjennomtrengning i klasse 3
- 100 % Oxford-polyester – 165 g/m²
- Vann- og vindtett Helly Tech®-materiale som puster
- Heltapet konstruksjon
- Fôr: 100 % nylon
- Isolering: Allied-dun 85/15 fra europeisk gås, fyllkraft på 700+
- YKK-vislon toveis glidelås midt foran
- Farge 990 svart: Refleksbånd på ermene og skuldrene
- Farge EN 471 gul: Refleksbånd på ermene, på skuldrene og i livet
- Avtagbar fuskepels på hetten
- Hette med treksnor-justering foran og nett-justering bak
- Børstet polyester på innsiden av kragen
- Hakebeskyttelse og baklomme
- Stormklaff
- Borrelås
- Glidelåser på siden, gir tilgang til håndverkertommene. Praktisk når man jobber på knærne
- To brystlommer med vanntette glidelåser
- Brystlommer med klaff og borrelås
- Treksnor i livet
- Ermlomme med YKK-glidelås på venstre erme

APPROVAL



HELLY TECH®
PROTECTION

71363 OSLO H2 FLOW CIS COAT

COLOURS: 999 BLACK/CHARCOAL
SIZES: XS, S, M, L, XL, 2XL, 3XL, 4XL

NOK 3049,00



999

FABRIC: Helly Tech® Performance
100% Polyester

En HiVis-sertifisert, svært allsidig jakke til alt slags vær. Den heltape Helly Tech® Performance-konstruksjonen er vann- og vindtett og puster. Den beskytter deg mot alt slags vær. Glidelås på siden gir deg enkel tilgang til verktøylommer samt bedre bevegelighet. Den lette H²Flow™-jakken på innsiden festes med glidelås og holder deg varmere eller kjøligere – uansett vær og årstid. Strategisk plassert, syntetisk Primaloft®-isolering er varm og behagelig. Bruk dem sammen for å få maksimal beskyttelse, eller skill dem når årstiden krever det.

- EN ISO 20471 klasse 3 (XS klasse 2) HiVis for Farge 369
- EN 343 3,1 – vanntett/ventilerende med jakke som festes med glidelås
- EN 343 3,3 – vanntett/ventilerende uten jakke som festes med glidelås
- EN 342 0,349 m² – beskyttelse i samsvar med K/W-kuldenorm med jakke som festes med glidelås, og Kiruna-bukse
- Materiale Farge 369: 100 % polyester – 169 g/m²
- Svart stoff: 100 % Oxford-nylon – 140 g/m²
- H²FLOW-teknologi
- Varmere. Kjøligere. Lettere.
- Tapede sømmer
- Isoleringsstoff: 100 % polyamid
- Isolerende fôr: 100 % polyester
- Jakkefôr: 100 % polyamid
- Isolering: Primaloft® Synergy 100 g + Polartec® Fleece – 100 % polyester – 200 g/m²
- YKK-vislon-glidelås midt foran som kan festes med glidelås
- 3M EN 471 HiVis-godkjente trykte reflekser på ermene, skuldrene og jakken
- Større mellomrom mellom refleksbåndene på ermene gir økt komfort
- Hette med treksnor-justering foran og bak
- Laminert hettebrem
- Baklomme og hakebeskyttelse med fôr i børstet trikot
- Stormklaff med borrelås
- Fire håndlommer, to med klaff og borrelås

APPROVAL



HELLY TECH®
PROTECTION

H²FLOW

PRIMALOFT®

POLARTEC®

71364 OSLO H2 FLOW CIS JACKET

COLOURS: 999 BLACK/CHARCOAL
SIZES: XS, S, M, L, XL, 2XL, 3XL, 4XL

FABRIC: Helly Tech® Performance
100% Polyester

NOK 2499,00

Primaloft® Black-isolasjon

Polartec® 200 g fleece

Reflekser med HiVis-trykk



999

Vanntett og ventilerende
Helly Tech® Performan-
ce-stoff

H²Flow™-teknologi
Varmere. Kjøligere.
Lettere.

Vannavstøtende YKK®-
glidelåser

En HiVis-sertifisert, svært allsidig jakke til all slags vær. Den heltappede Helly Tech® Performance-konstruksjonen er vann- og vindtett og puster. Den beskytter deg mot all slags vær. Den lette H²Flow™-jakken på innsiden festes med glidelås og holder deg varmere eller kjøligere – uansett vær og årstid. Strategisk plassert, syntetisk Primaloft®-isolering er varm

og behagelig. Bruk dem sammen for å få maksimal beskyttelse, eller hver for seg etter behov

- EN ISO 20471 klasse 3 (XS klasse 2) HiVis for cc 369
- EN 343 3,1 – vanntett/ventilerende med jakke som festes med glidelås
- EN 343 3,3 – vanntett/ventilerende uten jakke som festes med glidelås
- EN 342 0,349 m² – beskyttelse i samsvar med K/W-kuldenorm med jakke som festes med glidelås, og Kiruna-bukse
- Materiale cc 369: 100 % polyester – 169 g/m²
- Svart stoff: 100 % Oxford-nylon – 140 g/m²
- H²FLOW-teknologi
- Varmere. Kjøligere. Lettere.
- Tapede sømmer
- Isoleringsstoff: 100 % polyamid
- Isolerende fôr: 100 % polyester
- Jakkefôr: 100 % polyamid
- Isolering: PrimaLoft® Synergy 100 g + Polartec® Fleece – 100 % polyester – 200 g/m²
- YKK-vislon-glidelås midt foran som kan festes med glidelås
- 3M EN 20471 HiVis-godkjente trykte reflekser på ermene, skuldrene og jakken
- Større mellomrom mellom refleksbåndene på ermene gir økt komfort
- Hette med trekksnor-justering foran og bak
- Laminert hettebrem
- Baklomme og hakebeskyttelse med fôr i børstet trikot
- Stormklaff med borrelås
- Fire håndlommer, to med klaff og borrelås

APPROVAL



HELLY TECH®
PERFORMANCE





REGNTØY

70110 VIK JACKET

COLOURS: 260 EN471 ORANGE

FABRIC: PVC
100% Polyester

SIZES: XS, S, M, L, XL, 2XL, 3XL

NOK 939,00



260

- EN 343 3,1 – vanntett
- 100 % polyester – 250 g/m², PVC-belagt
- Vanntett stoff og konstruksjon
- Flammehemmende stoff
- Lett fleecefôr i kragen
- Reflekselementer
- Avtagbar hette
- Stormklaff
- Toveis glidelås og trykknapp
- To forlommer med klaff
- Ventilasjon i ryggen
- Trekksnor ved linningen
- Ribbestrikk på innsiden av mansjettene
- Trykknappjustering på mansjettene
- Click.on-løkker til tilbehør under lommeklaffene

APPROVAL



70461 BALESTRAND PANT

COLOURS: 260 EN471 ORANGE

FABRIC: PVC
100% Polyester

SIZES: XS, S, M, L, XL, 2XL, 3XL

NOK 869,00



260

- EN 343 3,1 – vanntett
- 100 % polyester – 255 g/m², PVC-belagt
- Vanntett stoff og konstruksjon
- Forsterkning på knærne i Oxford-nylon.
- Reflekselementer på 260 EN 471
- Trekksnor i livet
- Åpning til hengelommer
- Tommestokklomme med en knapp til å feste kniver
- Splitt på sidene gir tilgang til buksens innside.
- Justerbare, elastiske bukseseler
- Trykknappjustering ved linningen

APPROVAL



70180 VOSS JACKET

COLOURS: 290 DARK ORANGE, 310 LIGHT YELLOW, 490 DARK GREEN, 530 RACER BLUE, 590 NAVY, 990 BLACK

FABRIC: PU
100% Polyester

SIZES: XS, S, M, L, XL, 2XL, 3XL, 4XL

NOK 395,00



530



490



310



290



590



990

Den klassiske Helly Hansen-regnjakken til herre. Denne ikoniske regnjakken er en global salgssuksess som er basert på fiskernes beskyttelse mot all slags vær på sjøen. Helt vindtett og vanntett PU-materiale med Helox+-teknologi gir komplett værbeskyttelse. Dette lette, elastiske PU Helox+-materialet gjør jakken ekstra komfortabel, slik at du kan ha den på i timevis.

- EN 343 3,1 – vanntett
- 100 % polyester – 170 g/m², PU-belagt
- Vanntett stoff og konstruksjon
- Reflekselementer
- Frontglidelås med innerlomme
- Innpakningsbar hette med trekksnor foran.
- To forlommer med klaff
- Trekksnor ved linningen
- Trykknappjustering på mansjettene
- Forlenget rygg

APPROVAL



70480 VOSS PANT

COLOURS: 290 DARK ORANGE, 310 LIGHT YELLOW, 490 DARK GREEN, 590 NAVY, 990 BLACK

FABRIC: PU
100% Polyester

SIZES: XS, S, M, L, XL, 2XL, 3XL, 4XL

NOK 229,00



990

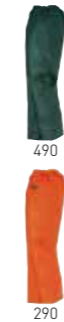

490

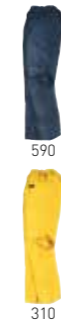

590



290



310

- EN 343 3,1 – vanntett
- 100 % polyester – 170 g/m², PU-belagt
- Vanntett stoff og konstruksjon
- Reflekselementer
- Elastisk i livet
- Trykknappjustering ved linningen

APPROVAL



70186 VOSS COAT

COLOURS: 990 BLACK

FABRIC: PU
100% Polyester

SIZES: XS, S, M, L, XL, 2XL, 3XL

NOK 479,00



990

- EN 343 3,1 – vanntett
- 100 % polyester – 170 g/m², PU-belagt
- Vanntett stoff og konstruksjon
- Reflekselementer
- Trekksnor
- Stormklaff
- Innpakningsbar hette med trekksnor foran.
- To forlommer med klaff
- Ventilasjon i ryggen
- Trekksnor ved linningen
- Trykknappjustering på mansjettene

APPROVAL



70187 WEST COAST JACKET

COLOURS: 991 BLACK/RED, 992 BLACK/DARK ORANGE, 999 BLACK/DARK GREY

FABRIC: PU
100% Polyester

SIZES: XS, S, M, L, XL, 2XL, 3XL, 4XL

NOK 609,00



991



999



992

- EN 343 3,1 – vanntett
- 100 % polyester – 220g/m², PU-belagt
- Vanntett stoff og konstruksjon
- Ingen skuldersømmer
- Trekksnor
- Stormklaff
- Børstet polyester på innsiden av kragen
- Reflekselementer
- Innpakningsbar hette med trekksnor foran og borrelås bak.
- To forlommer med klaff
- Brystlomme med vanntett glidelås
- Ermlomme med vannavstøtende trekksnor.
- Ventilasjon i ryggen
- Trekksnor ved linningen
- Borrelås ved linningen på ermene
- Forlenget rygg

APPROVAL



70587 WEST COAST BIB

COLOURS: 990 BLACK
SIZES: XS, S, M, L, XL, 2XL, 3XL, 4XL

FABRIC: PU
100% Polyester

NOK 429,00



990

- EN 343 3,1 – vanntett
- 100 % polyester – 220g/m², PU-belagt
- Vanntett stoff og konstruksjon
- Justerbare, elastiske bukseseler
- Elastisk i livet
- Borrelås i livet
- Innetomme ved brystet med glidelås
- Borrelås ved linningen nederst

APPROVAL



70129 MANDAL JACKET

COLOURS: 290 DARK ORANGE, 310 LIGHT YELLOW, 480 ARMY GREEN, 590 NAVY, 900 WHITE, 990 BLACK
SIZES: XS, S, M, L, XL, 2XL, 3XL, 4XL, 5XL, 6XL

FABRIC: PVC
100% Polyester

NOK 239,00



290



590



480



310



900



990

- EN 343 3,1 – vanntett
- 100 % polyester – 410 g/m², PVC-belagt
- Vanntett stoff og konstruksjon
- Muggavisende
- Ingen skuldersømmer
- Stormklaff
- Trykknapper
- To forlommer med klaff
- Trykknappjustering på mansjettene

APPROVAL



70529 MANDAL BIB

COLOURS: 290 DARK ORANGE, 310 LIGHT YELLOW, 480 ARMY GREEN, 590 NAVY, 900 WHITE, 990 BLACK
SIZES: 2XS, XS, S, M, L, XL, 2XL, 3XL, 4XL, 5XL, 6XL

FABRIC: PVC
100% Polyester

NOK 249,00



290



590



480



310



900



990

- EN 343 3,1 – vanntett
- 100 % polyester – 410 g/m², PVC-belagt
- Vanntett stoff og konstruksjon
- Muggavisende
- Innetomme ved brystet med glidelås
- Justerbare, elastiske bukseseler

APPROVAL



70429 MANDAL PANT

COLOURS: 290 DARK ORANGE, 310 LIGHT YELLOW, 480 ARMY GREEN, 990 BLACK
SIZES: XS, S, M, L, XL, 2XL, 3XL, 4XL

FABRIC: PVC
100% Polyester

NOK 203,00



290



990



480



310

- EN 343 3,1 – vanntett
- 100 % polyester – 410 g/m², PVC-belagt
- Vanntett stoff og konstruksjon
- Muggavisende
- Elastisk i livet
- Trykknappjustering ved linningen

APPROVAL



79816 SVOLVÆR SOU'WESTER

COLOURS: 310 LIGHT YELLOW, 480 ARMY GREEN, 590 NAVY, FABRIC: PU
990 BLACK 100% Polyester

SIZES: S/55-56, M/57-58, L/59-60, XL/61-62, XXL/63-6

NOK 129,00



- EN 343 3,1 – vanntett
- 100 % polyester – 410 g/m². PVC-belagt
- Vanntett stoff og konstruksjon
- Fôr
- Muggawisende
- Øreklaffer
- Hakereim

APPROVAL



70482 VOSS CHAPS

COLOURS: 990 BLACK

FABRIC: PU
100% Polyester

SIZES: STD

NOK 179,00



990

- EN ISO 471 klasse 1 HiVis for 360
- EN 343 klasse 3,2 – vanntett
- 100 % polyester – 170 g/m², PU-belagt
- Kan festes i beltet eller belteløkker
- Refleksbånd Farge 360: EN 471 HiVis
- Elastisk i livet

APPROVAL



70115 CHELSEA RAIN JACKET

COLOURS: 990 BLACK

FABRIC: PU
100% Polyester

SIZES: S, M, L, XL, 2XL, 3XL

NOK 799,00



990

- 100 % polyester – 280 g/m²
- Polyester med polyurethanför
- Forsterkninger på mansjettene
- Ingen skuldersømmer
- Reflekselementer
- Børstet polyester på innsiden av kragen og mansjettene
- To forlommer med klaff
- En brystlomme/mobillomme på høyre side
- Løkke under klaff på høyre lomme til 79521/kortholder
- Plastdekte metallknapper
- Ventilasjon i ryggen
- Borrelås ved mansjettene
- Forlenget rygg

APPROVAL



70435 CHELSEA RAIN PANT

COLOURS: 990 BLACK

FABRIC: PU
100% Polyester

SIZES: S, M, L, XL, 2XL, 3XL

NOK 659,00



990

- 100 % polyester – 280 g/m²
- Polyester med polyurethanför
- Forsterkninger på knærne og foten
- Plastmidje
- Reflekselementer
- Åpning til håndlomme
- Tommest*kkomme
- Avtagbare skulderremmer
- Buksebenet kan kneppes igjen

APPROVAL



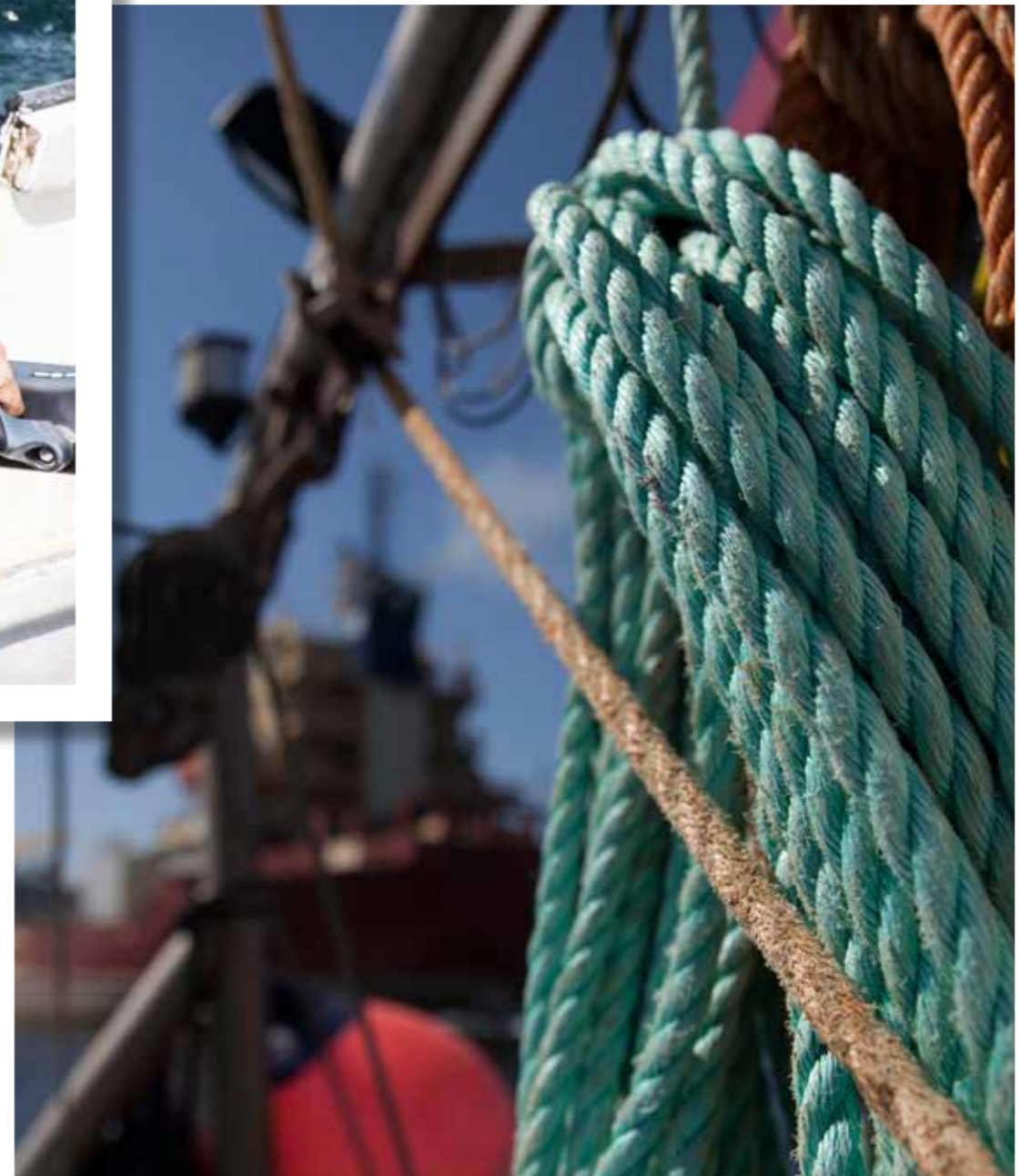

70208 NUSFJORD JACKET

COLOURS: 390 OCHRE

FABRIC: PVC
80% Polyester, 20% Cotton

SIZES: 152, XXS, XS, S, M, L, XL, XXL, XXXL, XXXXL

NOK 549,00



390

- EN 343 3,1 – vanntett
- 80 % polyester, 20 % bomull – 650 g/m², PVC-belagt
- Vanntett stoff og konstruksjon
- Motstandsdyktig mot olje
- Muggavisende
- Ingen skuldersømmer
- Hette med trekksnor-justering foran og borrelås bak
- Stormklaff
- Trykknapper

APPROVAL



70508 NUSFJORD BIB

COLOURS: 390 OCHRE, 490 DARK GREEN

FABRIC: PVC
80% Polyester, 20% Cotton

SIZES: XS, S, M, L, XL, 2XL, 3XL, 4XL

NOK 559,00



390

490

- EN 343 3,1 – vanntett
- 80 % polyester, 20 % bomull – 650 g/m², PVC-belagt
- Vanntett stoff og konstruksjon
- Motstandsdyktig mot olje
- Muggavisende
- Kile med trykknapper på venstre side i livet
- Click.on-løkke i livet til ID-kortholder
- Avtagbare, elastiske bukseseler

APPROVAL



70300 HIGHLINER JACKET

COLOURS: 200 FLUOR ORANGE, 310 LIGHT YELLOW, 490 DARK GREEN

FABRIC: PVC
100% Cotton

SIZES: 152, XXS, XS, S, M, L, XL, XXL, XXXL, XXXXL

NOK 559,00



200

310

490

- EN 343 3,1 – vanntett
- 100 % bomull – 450 g/m²
- PVC-belagt
- Vanntett stoff og konstruksjon
- Motstandsdyktig mot olje
- Ingen skuldersømmer
- Hette med trekksnor
- Stormklaff
- Trykknapper

APPROVAL



70500 HIGHLINER BIB

COLOURS: 200 FLUOR ORANGE, 310 LIGHT YELLOW, 490 DARK GREEN

FABRIC: PVC
100% Cotton

SIZES: XS, S, M, L, XL, 2XL, 3XL, 4XL

NOK 559,00



200

310

490

- EN 343 3,1 – vanntett
- 100 % bomull – 450 g/m²
- PVC-belagt
- Vanntett stoff og konstruksjon
- Motstandsdyktig mot olje
- Kile med trykknapper på venstre side i livet
- Avtagbare, elastiske bukseseler
- Støvelglidelåser med stormklaff og borrelås

APPROVAL



70004 STAVANGER JACKET

COLOURS: 210 LIGHT ORANGE

FABRIC: PVC
50% Cotton, 50% Polyester

SIZES: 152, XXS, XS, S, M, L, XL, XXL, XXXL, XXXXL

NOK 559,00



210

- EN 343 3,1 – vanntett
- 50 % bomull, 50 % polyester – 480 g/m², PVC-belagt
- Vanntett stoff og konstruksjon
- Motstandsdyktig mot olje
- Ingen skuldersømmer
- Hette med trekksnor-justering foran og bak
- Stormklaff
- Trykknapp

APPROVAL



70404 STAVANGER BIB

COLOURS: 210 LIGHT ORANGE

FABRIC: PVC
50% Cotton, 50% Polyester

SIZES: 152, XXS, XS, S, M, L, XL, XXL, XXXL, XXXXL

NOK 559,00



210

- EN 343 3,1 – vanntett
- 50 % bomull, 50 % polyester – 480 g/m², PVC-belagt
- Vanntett stoff og konstruksjon
- Motstandsdyktig mot olje
- Kile med trykknapper på venstre side i livet
- Avtagbare, elastiske bukseseler

APPROVAL



70206 ROAN ANORAK

COLOURS: 399 OCHRE/CHARCOAL, 824 WATER FOWL

FABRIC: PU
100% Polyester

SIZES: XS, S, M, L, XL, 2XL, 3XL, 4XL

NOK 549,00



399

- EN 343 3,1 – vanntett
- 100 % polyester – 220 g/m², PVC-belagt
- Vanntett stoff og konstruksjon
- Motstandsdyktig mot olje
- Hette med trekksnor og borrelås, designet for bruk med hjelm
- Brystlommer med klaff og trykknapp
- Trekksnor ved linningen
- Neopren-mansjetter
- Børstet innside
- Halv glidelås, anorakutforming
- Click.on-løkke på brystet for ID-kortholder

APPROVAL



70000 TROMSØ JACKET

COLOURS: 900 WHITE

FABRIC: PVC
100% Polyester

SIZES: XS, S, M, L, XL, 2XL, 3XL

NOK 459,00



900

- EN 343 3,1 – vanntett
- 100 % polyester – 295 g/m², PVC-belagt
- Vanntett stoff og konstruksjon
- Tåler kulde ned til -30 °C
- Motstandsdyktig mot olje
- Ingen skuldersømmer
- Hette med trekksnor
- Trykknapper

APPROVAL



70400 TROMSØ BIB

COLOURS: 900 WHITE

FABRIC: PVC
100% Polyester

SIZES: XS, S, M, L, XL, 2XL, 3XL

NOK 499,00



900

- EN 343 3,1 – vanntett
- 100 % polyester – 295 g/m², PVC-belagt
- Vanntett stoff og konstruksjon
- Tåler kulde ned til -30 °C
- Motstandsdyktig mot olje
- Kile med trykknapper på venstre side i livet
- Avtagbare, elastiske bukseseler

APPROVAL



70701 BODØ APRON

COLOURS: 900 WHITE

FABRIC: PVC
100% Polyester

SIZES: STD

NOK 259,00



001

- EN 343 3,1 – vanntett
- 100 % polyester – 295 g/m², PVC-belagt
- Vanntett stoff og konstruksjon
- Tåler kulde ned til -30 °C
- Motstandsdyktig mot olje
- Justerbar i livet
- Justerbart nakkebånd

APPROVAL



70702 BODØ COAT

COLOURS: 900 WHITE

FABRIC: PVC
100% Polyester

SIZES: S, M, L

NOK 419,00



900

- EN 343 3,1 – vanntett
- 100 % polyester – 295 g/m², PVC-belagt
- Vanntett stoff og konstruksjon
- Tåler kulde ned til -30 °C
- Motstandsdyktig mot olje
- Justerbar i livet
- Elastisk bånd i nakken

APPROVAL



70703 BODØ HALF SLEEVE

COLOURS: 900 WHITE

FABRIC: PVC
100% Polyester

SIZES: S, M, L, XL

NOK 159,00



001

- EN 343 3,1 – vanntett
- 100 % polyester – 295 g/m², PVC-belagt
- Vanntett stoff og konstruksjon
- Tåler kulde ned til -30 °C
- Motstandsdyktig mot olje
- Elastisk linning

APPROVAL



70091 SORTLAND HALF SLEEVES

COLOURS: 900 WHITE

FABRIC: PVC
100% Polyester

SIZES: STD

NOK 99,00



900

- EN 343 3,1 – vanntett
- 100 % polyester – 410 g/m², PVC-belagt
- Vanntett stoff og konstruksjon
- Motstandsdyktig mot olje
- Elastisk øvre og nedre linning

APPROVAL



70090 HARSTAD APRON

COLOURS: 900 WHITE

FABRIC: PVC
100% Polyester

SIZES: STD

NOK 169,00



900

- EN 343 3,1 – vanntett
- 100 % polyester – 410 g/m², PVC-belagt
- Vanntett stoff og konstruksjon
- Motstandsdyktig mot olje
- Justerbar i livet
- Justerbart nakkebånd

APPROVAL





78857 ECHO

COLOURS: 290 DARK ORANGE

FABRIC: PVC

SIZES: STD

NOK 3099,00



290

- SOLAS
- SIKKERHETSSELE ISO12401
- Minimum flyteevne på 275 N når den er blåst opp
- Kan blåses opp automatisk, manuelt og med munnen
- PVC-overflate beskytter mot olje og smuss
- Sikkerhetssele
- Dobbel luftkammer
- Vannfølsom (Halkey Roberts) og automatisk oppblåsbar
- Anbefaling: Bruk stroppen til skrittet 78926 til ekstra sikkerhet.
- Viktig: Bytt ut trådsnellen hver 12. måned, uansett om den har blitt brukt eller ikke

APPROVAL



78855 DELTA INFLATABLE 150N HR

COLOURS: 290 DARK ORANGE

FABRIC: PVC

SIZES: STD

NOK 1279,00



290

- EN ISO 12402-3
- SIKKERHETSSELE ISO12402
- Minimum flyteevne på 150N når den er blåst opp
- Kan blåses opp automatisk, manuelt og med munnen
- PVC-overflate beskytter mot olje og smuss
- Sikkerhetssele
- Enkelt luftkammer
- Vannfølsom (Halkey Roberts) og automatisk oppblåsbar
- Bruk med 78923 trådsnelle og 78922 150N Auto Kit HR (innsats 33 g).
- Anbefaling: Bruk stroppen til skrittet 78926 til ekstra sikkerhet.
- Viktig: Bytt ut trådsnellen hver 12. måned, uansett om den har blitt brukt eller ikke

APPROVAL



78860 LIMA INFLATABLE 150HR AUTO

COLOURS: 190 DARK RED, 590 NAVY

FABRIC: Synthetic Woven

SIZES: STD

NOK 1199,00



190

590

- EN ISO 12402-3
- SIKKERHETSSELE ISO12403
- Minimum flyteevne på 150N når den er blåst opp
- Kan blåses opp automatisk, manuelt og med munnen
- Oxford-polyamidovertrekk
- Sikkerhetssele
- Enkelt luftkammer
- Vannfølsom (Halkey Roberts) og automatisk oppblåsbar
- Bruk med 78923 trådsnelle og 78922 150N Auto Kit HR (innsats 33 g).
- Anbefaling: Bruk stroppen til skrittet 78926 til ekstra sikkerhet.
- Viktig: Bytt ut salttablett hver 12. måned, uansett om den har blitt brukt eller ikke

APPROVAL



78866 CHARLIE INFLATABLE 150N

COLOURS: 190 DARK RED, 590 NAVY, 990 BLACK

FABRIC: Synthetic Woven

SIZES: STD

NOK 959,00



190

590

990

- EN ISO 12402-3
- Minimum flyteevne på 150N når den er blåst opp
- Kan blåses opp automatisk, manuelt og med munnen
- Oxford-polyamidovertrekk
- Enkelt luftkammer
- Vannfølsom (Halkey Roberts) og automatisk oppblåsbar
- Bruk med 78923 trådsnelle og 78922 150N Auto Kit HR (innsats 33 g).
- Anbefaling: Bruk stroppen til skrittet 78926 til ekstra sikkerhet.
- Viktig: Bytt ut trådsnellen hver 12. måned, uansett om den har blitt brukt eller ikke

APPROVAL



78869 FOXTROT INFLATABLE 150N

COLOURS: 290 DARK ORANGE

FABRIC: PVC

SIZES: STD

NOK 959,00



290

- EN ISO 12402-3
- Minimum flyteevne på 150N når den er blåst opp
- Kan blåses opp automatisk, manuelt og med munnen
- PVC-overflate beskytter mot olje og smuss
- Enkelt luftkammer
- Vannfølsom (Halkey Roberts) og automatisk oppblåsbar
- Bruk med 78923 trådsnelle og 78922 150N Auto Kit HR (innsats 33 g).
- Anbefaling: Bruk stroppen til skrittet 78926 til ekstra sikkerhet.
- Viktig: Bytt ut trådsnellen hver 12. måned, uansett om den har blitt brukt eller ikke

APPROVAL



78921 275N AUTO KIT HR

COLOURS: 0 STANDARD

FABRIC:

SIZES: STD

NOK 379,00



000

- Halkey Roberts-salttablett
- To deler av 33 g CO2-gassylindre
- Sikkerhetsindikatorer
- Reparasjonssett for stilen 78857

78922 150N AUTO KIT HR

COLOURS: 0 STANDARD

FABRIC:

SIZES: STD

NOK 269,00



000

- Halkey Roberts-salttablett
- 33 g CO2-gassbeholder
- Sikkerhetsindikatorer
- Reparasjonssett for stilene 78860, 78855, 78869, 78866

78923 BOBBIN 150N/275N

COLOURS: 0 STANDARD

FABRIC:

SIZES: STD

NOK 169,00



- Halkey Roberts-salttablett
- Sikkerhetsindikatorer
- Salttablett for stilene 78855, 78860, 78857, 78869, 78866

78926 O 16 STRING

COLOURS: 0 STANDARD

FABRIC:

SIZES: STD

NOK 159,00

- Sikkerhetsbelte
- Lukkes med spenne



000

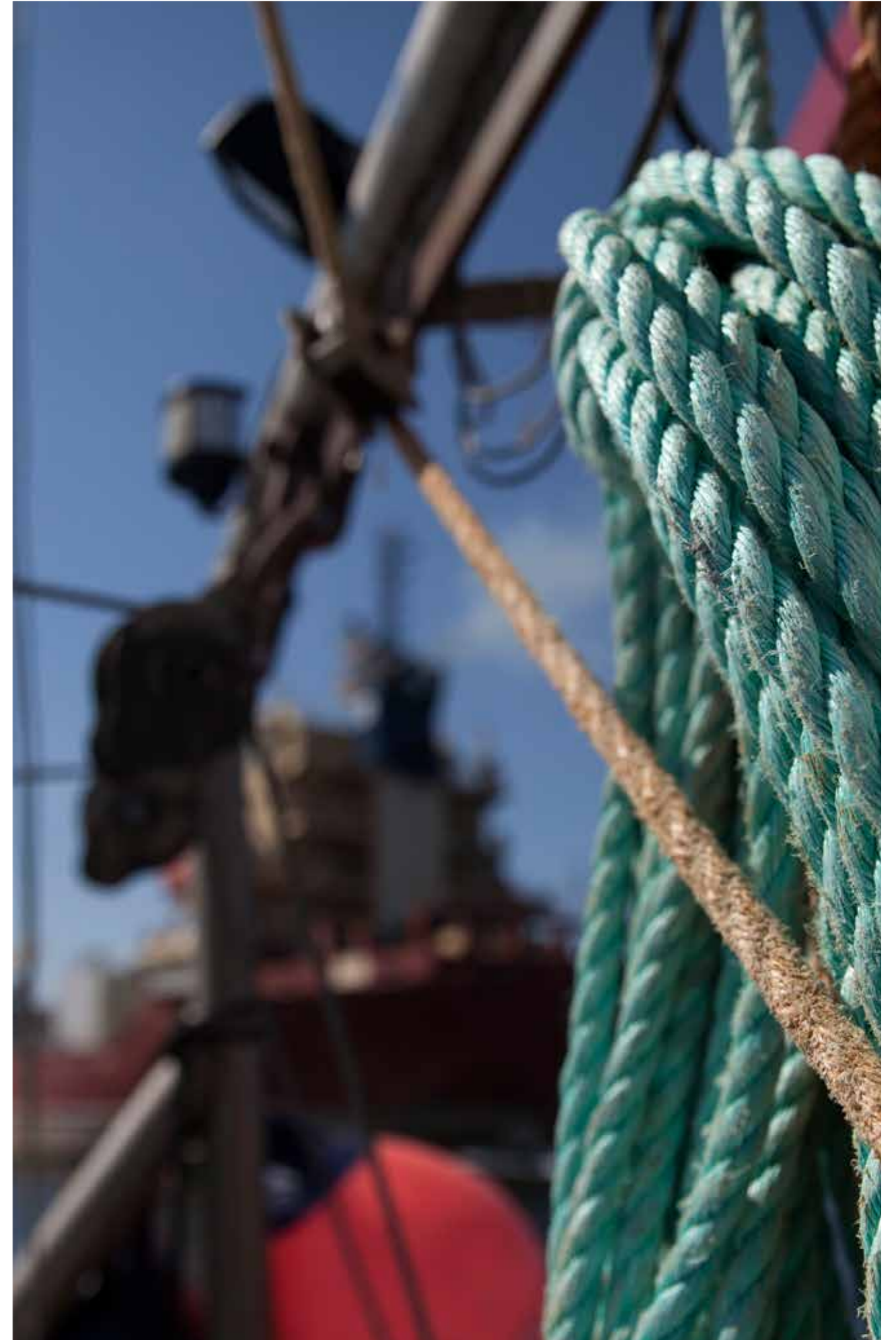

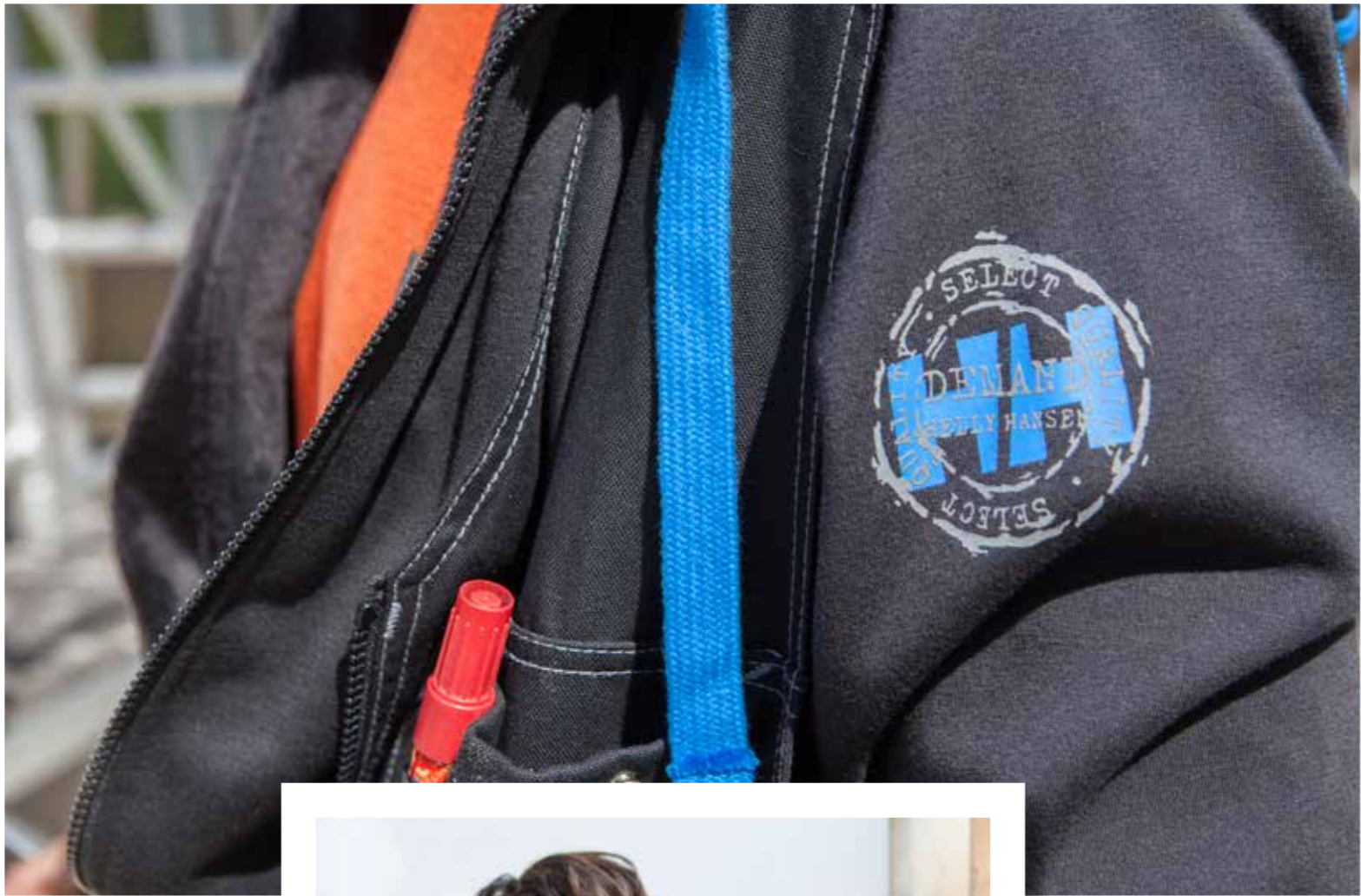

79104 CHESTER POLO

COLOURS: 590 NAVY, 970 DARK GREY, 990 BLACK

FABRIC: Cotton-Knit
100% Cotton

SIZES: XS, S, M, L, XL, 2XL, 3XL

NOK 239,00



- 100 % bomull – 210 g/m²
- Ribbestrikk i kragen
- Ribbestrikk i mansjettene
- Tre knapper foran
- HH-merke på brystet

79048 NORWICH PIQUE

COLOURS: 590 NAVY, 970 DARK GREY, 990 BLACK

FABRIC: Synthetic Knits
100% Polyamide

SIZES: XS, S, M, L, XL, 2XL, 3XL

NOK 329,00



- 100 % polyamid - 195 g/m²
- Ribbestrikk i kragen
- Ribbestrikk i mansjettene
- Tre knapper foran
- HH-merke på brystet

79044 LIVERPOOL PIQUE

COLOURS: 590 NAVY, 970 DARK GREY, 990 BLACK

FABRIC: Synthetic Knits
100% Polyamide

SIZES: XS, S, M, L, XL, 2XL, 3XL

NOK 329,00



- 100 % polyamid - 195 g/m²
- Ribbestrikk i kragen
- Tre knapper foran

79184 SALFORD HOODIE

COLOURS: 590 NAVY, 970 DARK GREY, 990 BLACK

FABRIC: Cotton-Woven
100% Cotton

SIZES: XS, S, M, L, XL, 2XL, 3XL

NOK 369,00



- 100 % bomull – 310 g/m²
- Hette med trekksnor
- Frontlomme
- Ribbestrikk i mansjettene
- Ribbestrikk i linningen

79186 SALFORD HALZIP SWEATER

COLOURS: 530 RACER BLUE, 590 NAVY, 900 WHITE, 920 LIGHT GREY, 970 DARK GREY, 990 BLACK

FABRIC: Cotton-Woven
100% Cotton

SIZES: XS, S, M, L, XL, 2XL, 3XL, 4XL

NOK 349,00



- 100 % bomull – 310 g/m²
- Halv glidelås foran
- Ribbestrikk i mansjettene
- Ribbestrikk i linningen
- Liten HH-logo på venstre arm

79183 SALFORD SWEATER

COLOURS: 530 RACER BLUE, 590 NAVY, 920 LIGHT GREY, 990 BLACK

FABRIC: Cotton-Woven
100% Cotton

SIZES: XS, S, M, L, XL, 2XL, 3XL, 4XL

NOK 299,00



- 100 % bomull – 310 g/m²
- Ribbestrikk i kragen
- Ribbestrikk i mansjettene
- Ribbestrikk i linningen
- Liten HH-logo på venstre arm

79182 SALFORD PIQUE

COLOURS: 130 RED, 290 DARK ORANGE, 530 RACER BLUE, 590 NAVY, 900 WHITE, 970 DARK GREY, 990 BLACK

FABRIC: Cotton-Knit
100% Cotton

SIZES: XS, S, M, L, XL, 2XL, 3XL, 4XL

NOK 189,00



- 100 % bomull – 210 g/m²
- Ribbestrikk i kragen
- Ribbestrikk i mansjettene
- Tre knapper foran
- Liten HH-logo på venstre arm

79098 MANCHESTER TEE

COLOURS: 130 RED, 530 RACER BLUE, 590 NAVY, 900 WHITE, 920 LIGHT GREY, 970 DARK GREY, 990 BLACK

FABRIC: Cotton-Knit
100% Cotton

SIZES: XS, S, M, L, XL, 2XL, 3XL

NOK 89,00



- 100 % bomull – 180 g/m²
- Ribbestrikk i kragen
- Liten HH-logo på venstre arm



74044 W HAAG JKT

COLOURS: 990 BLACK
SIZES: XS, S, M, L, XL, 2XL

NOK 919,00



990

FABRIC: Helly Tech® Protection
100% Polyester

- EN 343 3,3 vanntett/puster
- 100 % polyester – 145 g/m²
- Vann- og vindtett Helly Tech®-materiale som puster
- Heltapet konstruksjon
- Fôr: 100 % polyester
- Ingen skuldersømmer
- Avtagbar hette
- Børstet polyester på innsiden av kragen
- Hakebeskyttelse
- Dobbel stormklaff
- Toveis glidelås og borrelås
- To forlommer med glidelåser
- Brystlomme med vanntett glidelås
- Treksnor nederst med en knapp for økt sikkerhet
- Borrelås ved mansjettene
- Glidelås for tilgang til å sette på logoer fra innsiden av stoffet
- Click.on-løkke til tilbehør på innsiden av folden
- Forlenget rygg

APPROVAL



HELLY TECH®
PROTECTION

bluesign®
approved fabric

71120 W TØNSBERG

COLOURS: 369 EN 471-YELLOW/CHARCOAL
SIZES: S, M, L, XL

NOK #/T



369

FABRIC: Helly Tech® Protection
100% Polyester

- EN 471 klasse 3,2 HiVis
- EN 343 klasse 3,3 – vanntett/ventilerende
- 100 % Oxford-polyester – 200 g/m²
- Kontrastfarge 100 % Oxford-nylon – 140 g/m²
- Vann- og vindtett Helly Tech®-materiale som puster
- Heltapet konstruksjon
- Fôr: 100 % polyester
- Refleksbånd på skuldrene, jakken og ermene
- Vannavstøtende glidelås foran med innerlomme
- Avtagbar hette
- Børstet polyester på innsiden av kragen
- Hakebeskyttelse
- To forlommer med glidelåser og klaffer
- To brystlommer med vanntette glidelåser
- Treksnor nederst med en knapp for økt sikkerhet
- Elastiske mansjetter med borrelås
- Glidelås for tilgang til å sette på logoer fra innsiden av stoffet
- Click.on-løkker til tilbehør under lommeklaffene

APPROVAL



HELLY TECH®
PROTECTION

76433 W YORK CONSTR PANT II CLASS 2

COLOURS: 369 EN ISO 20471 YELLOW/CHARCOAL

FABRIC: Polycotton
87% Polyester, 13% Cotton

SIZES: C34, C36, C38, C40, C42, C44, C46, C48, C50

NOK 779,00



369

- EN ISO 20471 Klasse 2 HiVis
- Forsterkinger på knærne
- Forsterkning: 100 % Cordura® – 219 g/m²
- Refleks-elementer
- Formsyddde knær
- Gylf med glidelås
- To lommer foran
- Lårlomme med klaff til tilbehør/verktøy.
- Tommestokklomme med en ekstra lomme til verktøy.
- Baklommer med klaff med kantsøm
- Fold i linningen som gir mulighet for 5 cm ekstra benlengde
- Kneputelommer i Cordura med åpning fra innsiden
- Knepolstringens posisjon kan justeres +/- 5 cm for en bedre passform.

APPROVAL



72120 W FLEECE JACKET

COLOURS: 130 HH RED, 590 NAVY, 970 DARK GREY, 990 BLACK

FABRIC: Fleece
100% Polyester

SIZES: S, M, L, XL

NOK 569,00



130

590

970

- 100 % polyester – 320 g/m²
- Frontglidelås
- To forlommer med glidelås

79121 W POLO TEE

COLOURS: 130 HH-RED, 590 NAVY, 900 WHITE, 990 BLACK

FABRIC: Cotton-Knit
95% Cotton, 5% Elasthan

SIZES: S, M, L, XL

NOK 209,00



130

590

900

- 95 % bomull, 5 % elastan – 190 g/m²
- Ribbestrikk i kragen
- Ribbestrikk i mansjettene
- Tre knapper foran

79120 W TEE

COLOURS: 130 HH-RED, 590 NAVY, 900 WHITE, 990 BLACK

FABRIC: Cotton-Knit
95% Cotton, 5% Elasthan

SIZES: S, M, L, XL, 2XL

NOK 149,00



130

590

900

- 95 % bomull, 5 % elastan – 190 g/m²
- Ribbestrikk i kragen

76467 W WEST HAM CONSTRUCTION PANT

COLOURS: 979 DARK GREY/BLACK, 999 BLACK/CHARCOAL

SIZES: C38, C40, C42, C44, C46, C48, C50

NOK 589,00



979



999

FABRIC: Polycotton
65% Polyester, 35% Cotton

- 65% polyester, 35% bomull – 245 g/m²
- Forsterkning: 100 % Cordura – 219 g/m²
- Gylf med glidelås
- Plastdekte metallknapper
- Lårlomme med klaff og plass til tilbehør og mobillomme
- To hengelommer til spiker/skruer/verktøy i Oxford-nylon med avrundede hjørner og dobbelt bunn. Hengelommene kan brettes inn i lommene under
- Tommestokklomme med dobbel bunn i Oxford-nylon og en avtagbar knapp til å feste kniver
- Ekstra knapp følger med
- To baklommer
- Bredt beltefeste for ekstra styrke og stabilitet
- Polyesterløkker til skrutrekkere og tenger
- Løkker med dobbel borrelås på begge sider for hammerholdere
- Belteløkker med Click.on-funksjon for ekstra tilbehør
- Fold i linningen som gir mulighet for 5 cm ekstra benlengde
- kneputelommer i Oxford®-nylon, tilgjengelige fra innsiden
- Kneputenes plassering kan justeres med 5cm for personlig tilpasning

76465 W DURHAM SERVICE PANT

COLOURS: 970 DARK GREY, 990 BLACK

SIZES: C32, C34, C36, C38, C40, C42, C44, C46, C48, C50

NOK 329,00



970



990

FABRIC: Polycotton
65% Polyester, 35% Cotton

- 65% polyester, 35% bomull – 245 g/m²
- Gylf med glidelås
- Plastdekte metallknapper
- To forlommer
- Lårlommer med klaffer
- To baklommer
- Bredt beltefeste for ekstra styrke og stabilitet
- Belteløkker med Click.on-funksjon for ekstra tilbehør
- Fold i linningen som gir mulighet for 5 cm ekstra benlengde





HANSKER

79613 CHAMONIX GLOVES

COLOURS: 999 BLACK/GREY

FABRIC: Synthetic Knits
100% Polyester

SIZES: 7, 8, 9, 10, 11, 12

NOK 193,00



999

- EN 511:X20 – beskyttelse mot kulde
- EN 388:2121 – beskyttelse mot mekanisk fare
- 100 % polyester
- Vannavstøtende og vindtett stoff
- Bøye fingre
- Forsterket pekefinger og sømmer
- Borrelås ved mansjettene
- For bygg og anlegg i kalde miljøer
- Silikon- og kromfrie
- Kan vaskes på 40 °C
- Leveres i pakninger med 6 deler

APPROVAL



79612 MARSEILLE GLOVES

COLOURS: 999 BLACK/GREY

FABRIC: Synthetic Knits
100% Polyester

SIZES: 8, 10, 12

NOK 129,00



999

- EN 388:2111 – beskyttelse mot mekanisk fare
- 100 % polyester
- Bøye fingre
- Forsterket pekefinger og sømmer
- Borrelås ved mansjettene
- Silikon- og kromfrie
- Kan vaskes på 40 °C
- Leveres i pakninger med 6 deler

APPROVAL



79620 PARIS GLOVES

COLOURS: 979 DARK GREY/BLACK

FABRIC: Synthetic Knits
100%polyester

SIZES: 8, 10, 12

NOK 139,00



979

- 100 % polyester
- Førede neoprenhansker, vinylknotter for godt grep
- Thinsulate-fôr
- Varm og komfortabel
- Leveres i pakninger med 6 deler

79617 DIJON GLOVES

COLOURS: 909 WHITE/GREY

FABRIC: Leather
75% Goat leather, 15% Nylon, 10% Other

SIZES: 8, 10, 12

NOK 119,00



909

- EN 511:02X Beskytter mot kulde
- EN 388:2122 – beskyttelse mot mekanisk fare
- 75 % geiteskinn, 15 % nylon, 10 % annet
- Fôr: 100 % polyester
- Fingertuppfølsomhet for montering
- Nylon bak på hånden
- Borrelås ved mansjettene
- 12-pack
- Varig og fleksibel

APPROVAL



79615 NANTES GLOVES

COLOURS: 909 WHITE/GREY

FABRIC: Leather
75% Geitel²r, 15% Nylon, 10% Other

SIZES: 8, 10, 12

NOK 129,00



909

- 75 % geiteskinn, 15 % nylon, 10 % annet
- Fôr: 100 % polyester
- Forsterket pekefinger
- Utmerket for bygningsarbeidere
- Varig og fleksibel
- Leveres i pakninger med 6 deler

79614 BORDEAUX GLOVES

COLOURS: 909 WHITE/GREY

FABRIC: Leather
50% Goat leather, 40% Nylon, 10% Other

SIZES: 8, 10, 12

NOK 99,00



909

- EN 388:2122 – beskyttelse mot mekanisk fare
- 75 % geiteskinn, 15 % nylon, 10 % annet
- Fingertuppfølsomhet for montering
- Forsterkede fingertupper
- Forsterket pekefinger
- 12-pack
- Varig og fleksibel

APPROVAL



79616 TOULOUSE GLOVES

COLOURS: 909 WHITE/GREY

FABRIC: Leather
50% Geitel²r, 40% Nylon, 10% Other

SIZES: 8, 10, 12

NOK 104,00



909

- EN 388: 2121 – beskyttelse mot mekanisk fare
- 75 % geiteskinn, 15 % nylon, 10 % annet
- Fingertuppfølsomhet for montering
- Nylon bak på hånden
- Forsterkede fingertupper
- Borrelås ved mansjettene
- 12-pack
- Varig og fleksibel

APPROVAL



79622 LYON GLOVES

COLOURS: 590 NAVY

FABRIC: Cotton-Knit
Recycled cotton

SIZES: 8, 10, 12

NOK 32,00



590

- Resirkulert bomull –
- Beskytter mot gjennomstikking og visse kjemikalier
- Beskytter i krevende miljøer som olje og fuktighet
- 12-pack

APPROVAL



79621 NICE GLOVES

COLOURS: 999 BLACK/GREY

FABRIC: Synthetic Knits
100% Polyester

SIZES: 8, 10, 12

NOK 29,00



999

- EN 388:4121 – beskyttelse mot mekanisk fare
- 100 % polyester
- Beskytter mot olje og visse kjemikalier
- Beskytter mot gjennomstikking
- 12-pack
- Utmerket til montering/kledning/ industriarbeid
- Silikon- og kromfrie
- Kan vaskes på 40 °C

APPROVAL



79680 ALBERTVILLE SOFTSHELL GLOVE 5F

COLOURS: 990 BLACK

FABRIC: Softshell

SIZES: S, M, L

NOK 299,00



990

- Softshell
- Primaloft®-isolasjon
- Lapper i håndflaten gir bedre grep
- Borrelås i livet
- Kompatibel med berøringsskjerm
- Bruk nettbrett eller smarttelefon uten å ta av hansken

79691 KASTRUP GLOVE LINER

COLOURS: 990 BLACK

FABRIC: HH@Dry
100% Polypropylene

SIZES: S, M, L

NOK 99,00



990

- 100 % polypropylen – 125 g/m²
- HH@Dry
- Lifa® Stay Dry Technology

79689 ROSKILDE GLOVE LINER W E-TIP

COLOURS: 990 BLACK

FABRIC: HH@Warm
56,4% Merino Wool, 43,6% Polypropylene

SIZES: STD

NOK 169,00



990

- 56,4 % merinoull, 43,6 % polypropylen – 215 g/m²
- HH@Warm
- Lifa® Stay Dry Technology
- Merinoull
- On-Tip-teknologi for telefoner med berøringsskjerm

79690 ROSKILDE GLOVE LINER

COLOURS: 990 BLACK

FABRIC: HH@Warm
56,4% Merino Wool, 43,6% Polypropylene

SIZES: STD

NOK 149,00



990

- 56,4 % merinoull, 43,6 % polypropylen – 215 g/m²
- HH@Warm
- Lifa® Stay Dry Technology
- Merinoull
- Ett stofflag

HH WARM lifa





79560 TROLLEY BAG 95L

COLOURS: 990 BLACK

FABRIC: Synthetic Woven

SIZES: STD

NOK 1149,00



990

- 100 % nylon
- Vannavstøtende materiale
- Hovedrom med toveis glidelås
- En utvendig lomme med glidelås og inngang fra innsiden og utsiden
- En utvendig lomme med glidelås
- Utvidbart håndtak
- Håndtak
- Robuste hjul

79563 DUFFEL BAG 50L

COLOURS: 990 BLACK

FABRIC: Synthetic Woven

SIZES: STD, STD-1

NOK 499,00



990

- 100 % nylon
- Vannavstøtende materiale
- En utvendig lomme med glidelås
- To maskelommer på innsiden
- Håndtak
- Førede stropper.

79558 WW OFF SHORE BAG

COLOURS: 990 BLACK

FABRIC: Synthetic Woven

SIZES: STD, STD-1

NOK 306,48



990

- Mål: 30 x 30 60
- Den nøyaktige størrelsen får plass i et helikopter
- En innvendig lomme
- Kommersiell
- Stilren utforming

79562 BACK PACK 30L

COLOURS: 990 BLACK

FABRIC: Synthetic Woven

SIZES: STD, STD-1

NOK 259,00



990

- 100 % nylon
- Vannavstøtende materiale
- Lomme til bærbar PC på innsiden
- En glidelåslomme inni
- En utvendig lomme med glidelås
- To maskelommer
- Håndtak
- Førede stropper.

75713 LIGHT WORKWEAR SOCK

COLOURS: 990 BLACK

FABRIC: Synthetic Knits
65% Polyester Coolmax®, 25% Polyamide, 6% Elastane, 4% Polyamide Cordura®

SIZES: 37/39, 40/42, 43/45, 46/48

NOK 97,00



990

- 65 % polyester Coolmax®, 25 % polyamid, 6 % elastan, 4 % polyamid Oxford-nylon
- Med Lycra® for økt komfort
- Coolmax®-teknologien gir ventilasjon
- Coolmax® absorberer ikke fuktighet og tørker raskt
- Leveres i pakninger med 6 deler
- Fuktighet transporteres vekk og føttene holdes tørre
- SteelToe® øker varigheten

75714 POINT WORKWEAR SOCK

COLOURS: 990 BLACK

FABRIC: Synthetic Knits
76% Polyester Coolmax®, 10% Polypropilene Vialfil®, 8% Polyamide, 3% Polyamide Cordura®, 3% Elastane

SIZES: 37/39, 40/42, 43/45, 46/48

NOK 127,00



990

- 76 % polyester Coolmax®, 10% polypropylen Vialfil®, 8 % polyamid, 3 % polyamid Oxford-nylon, 3 % elastan
- Med Lycra® for økt komfort
- Isolerende Coolmax® holder føttene tørre og varme
- Coolmax®-teknologien gir ventilasjon
- Leveres i pakninger med 6 deler
- Fuktighet transporteres vekk og føttene holdes tørre
- SteelToe® øker varigheten

75715 TRACK WORKWEAR SOCK

COLOURS: 990 BLACK

FABRIC: Wool Blend
66% Wool, 27% Polyamide, 3% Polyamide Cordura®, 4% Elastane

SIZES: 37/39, 40/42, 43/45, 46/48

NOK 173,00



990

- 66 % ull, 27 % polypropylen, 3 % polyamid Oxford-nylon, 4 % elastan
- Med Lycra® for økt komfort
- Frottestrukturen gir en utmerket varmeisolering.
- Leveres i pakninger med 6 deler
- SteelToe® øker varigheten
- Sterk og varig frotte

75717 SOCK WOOL TERRY

COLOURS: 990 BLACK

FABRIC: Wool Blend

SIZES: 37/39, 40/42, 43/45, 46/48

NOK 189,00



990

- Med Lycra® for økt komfort
- Frottestrukturen gir en utmerket varmeisolerings.
- Leveres i pakninger med 6 deler

75718 COTTON SOCKS 3 PACK

COLOURS: 990 BLACK

FABRIC: Cotton-Knit

SIZES: 37/39, 40/42, 43/45, 46/48

NOK 79,00



990

- Klassisk bomullssokk
- Elastisk
- HH WW-logo

76469 CHELSEA BOXER 2 PACK

COLOURS: 530 RACER BLUE, 990 BLACK/RACER BLUE

FABRIC: Cotton-woven
93% Cotton, 3% Elastane

SIZES: S, M, L, XL, 2XL, 3XL

NOK 249,00



530



990

En svært myk og komfortabel bomullsbokser til bruk i hverdagen og en rekke aktiviteter. 100 % bomull gir komfort og varme. Elastisk konstruksjon og midje gir en perfekt passform hele dagen. Strategisk plasserte sømmer for utmerket komfort.

- 93% bomull, 3% elastan
- Myk, førsteklasses bomull med stretch
- Elastisk i livet
- Strategisk plasserte sømmer for god komfort

79569 KNEEPAD STANDARD

COLOURS: 990 BLACK

FABRIC: Synthetic Woven

SIZES: STD

NOK 79,00



990

- Samsvarer med EN 14404 Knebeskyttelse
- 240 x 147 x 20 mm
- Ergonomisk form
- Lett

APPROVAL



79570 KNEEPAD PERFORMANCE

COLOURS: 990 BLACK

FABRIC:

SIZES: STD

NOK 149,00



990

- Samsvarer med EN 14404 Knebeskyttelse
- 240 x 160 x 20 mm
- Ergonomisk form
- Lett
- LDPE på utsiden gir ekstra beskyttelse
- EVA på innsiden gir ekstra myk komfort

APPROVAL



79571 KNEEPAD XTRA PROTECTIVE

COLOURS: 990 BLACK

FABRIC:

SIZES: STD

NOK 159,00



990

- Samsvarer med EN 14404 Knebeskyttelse
- 240 x 145 x 16 mm
- Stor støtteoverflate gir ekstra beskyttelse
- Ventilasjon via hull
- Kan vaskes med buksene (vaskes på 75 °C)

APPROVAL



79524 LEATHER BELT

COLOURS: 990 BLACK

FABRIC: Leather

SIZES: STD

NOK 339,00



990

- Kvalitetsskinn
- Dobbel spenne
- Solid konstruksjon
- Preget Helly Hansen-logo

79525 HH BELT

COLOURS: 990 BLACK

FABRIC: Synthetic Woven

SIZES: STD, STD-1

NOK 109,00

- Lett metallspenne
- Lengde: 130 cm
- Bredden: 3,5 cm.



990

79528 HH LOGO WEBBING BELT

COLOURS: 290 DARK ORANGE, 530 RACER BLUE, 990 BLACK

FABRIC: Synthetic Knits
96% Cotton/4%Spandex Stretch Twill

SIZES: STD, STD-1

NOK 149,00

- 96 % bomull, 4 % elastisk spandextwill
- Belte med preget Helly Hansen WW-logo
- Fullstendig justerbar
- Spenne med HH WW-logo



290

50

990

79527 WEB BELT WITH PLASTIC BUCKLE

COLOURS: 990 BLACK

FABRIC: Synthetic Woven

SIZES: STD, STD-1

NOK 35,00

- Lengde: 130 cm – bredde: 4 cm



990

79830 HH WW BEANIE

COLOURS: 130 HH RED (SPORT), 290 DARK ORANGE, 970 DARK GREY, 990 BLACK

FABRIC: Wool Blend
70% Acrylic, 30% Wool

SIZES: STD

NOK 149,00

- 70 % akryl, 30 % ull
- HH WorkWear-logo
- Fôret med mikrofleece
- 5-pack



130

290

970

79834 MINTO BEANIE

COLOURS: 290 DARK ORANGE, 530 RACER BLUE, 990 BLACK

FABRIC: Fleece
100% Polyester

SIZES: STD

NOK 129,00

- 100 % polyester
- Polartec® Microfleece
- Full stretch
- Hurtigtørkende
- Lett
- Børstet på to sider
- Dobbelst stofflag
- Leveres i pakninger med 6 deler

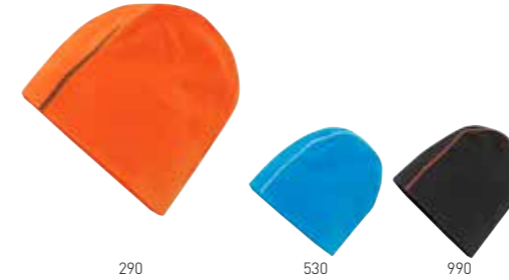

290

530

990

79837 CHELSEA BEANIE

COLOURS: 290 DARK ORANGE, 530 RACER BLUE, 990 BLACK

FABRIC: Wool Blend
95% Acrylic, 4% Polyamide, 1% Elastane

SIZES: STD

NOK 169,00

- 95 % akryl, 4 % polyamid, 1 % elasthan
- Strikkelue
- Trykket HH-grafikk
- Leveres i pakninger med 6 deler



990



290

530

79820 SEATTLE POWER STRETCH BEANIE

COLOURS: 990 BLACK

FABRIC: Fleece
88% Polyester, 12% Elastane

SIZES: STD

NOK 199,00

- 88% polyester, 12% elasthan
- Polartec® Powerstretch
- Dobbelst stofflag
- Brodert Polartec®-logo
- Løkke med HH WW-logo



990

79835 ROSKILDE BEANIE

COLOURS: 990 BLACK

FABRIC: HH@Warm
56,4% Merino Wool, 43,6% Polypropylene



SIZES: STD
NOK 179,00



990

- 56,4 % merinoull, 43,6 % polypropylen – 215 g/m²
- HH@Warm
- Lifa@ Stay Dry Technology
- Merinoull
- Dobbelt stofflag
- Leveres i pakninger med 6 deler

79824 MILTON WINDBLOCK HAT

COLOURS: 990 BLACK

FABRIC: Synthetic Woven
Face : 100%Polyester / Back: 100% polyester

SIZES: STD
NOK 179,00



990

- Foran: 100 % polyester / Bak: 100 % polyester
- Vindtett stoff
- Komfortabel, børstet bakside
- Dobbelt stofflag
- Leveres i pakninger med 6 deler

79840 EAR PROTECTION

COLOURS: 130 HH RED (SPORT), 290 DARK ORANGE, 970 DARK GREY, 990 BLACK

FABRIC: Wool Blend
30% Wool, 70% Acrylic

SIZES: STD
NOK 169,00



130

290

970

- 30 % ull, 70 % akryl
- Varm og komfortabel
- Ekstra lengde over ørene
- 5-pack

79833 LIFA BEANIE

COLOURS: 440 OLIVE NIGHT, 590 HH NAVY, 827 CLEMEN-TINE, 828 IMPERIAL PURPLE, 990 BLACK

FABRIC: HH@Dry
100% Polypropylene



SIZES: STD
NOK 129,00



440

590

827

- 100 % polypropylen – 125 g/m²
- HH@Dry
- Lifa@ Stay Dry Technology
- Tørr mot huden
- Klør ikke og er allerginøytral
- Leveres i pakninger med 6 deler

79847 BODEN HAT

COLOURS: 160 EN471-RED, 260 EN471-ORANGE, 360 EN471-YELLOW, 990 BLACK

FABRIC: Helly Tech@ Performance
100% Polyester

HELLY TECH



SIZES: S, M, L, XL
NOK 329,00



160

260

360

- 100 % polyester
- Vanntett stofflag
- Primaloft@ Black-isolasjon 80 g
- Fuskepels – 80 % modakryl, 20 % akryl
- Tapet på kritiske steder
- Hakereim

79831 ALASKA HAT

COLOURS: 990 BLACK

FABRIC: Synthetic Woven
100% Polyamide

SIZES: STD
NOK 279,00



990

- 100 % polyamid
- Beskytter mot vinden
- Fôr: Fuskepels og vattert polyester
- Liten lomme på venstre side.
- Hakereim

79823 BLACKPOOL HAT

COLOURS: 590 NAVY

FABRIC: Wool Blend

SIZES: STD
NOK 319,00



590

- Gore vindtett fôr

79810 HAGFORS HOOD

COLOURS: 990 BLACK

FABRIC: Helly Tech@ Protection
100% Polyamide

HELLY TECH

PROTECTION

SIZES: STD
NOK 249,00



990

- 100 % polyamid – 140 g/m²
- Vann- og vindtett Helly Tech@-materiale som puster
- Heltapet konstruksjon
- Justerbar stropp med spenne bak
- Treksnor ved linningen
- Fôr: 100 % polyesterfleece, 320 g/m²

79804 LOGO CAP

COLOURS: 290 DARK ORANGE, 530 RACER BLUE, 900 WHITE, 990 BLACK

FABRIC: Cotton-Woven
100% Cotton

SIZES: STD
NOK 129,00

- 100 % bomull
- HH WW-grafikk brodert på begge sider
- Justeres på baksiden
- Leveres i pakninger med 6 deler



79803 BATH CAP

COLOURS: 990 BLACK

FABRIC: Synthetic Woven
100% Polyester

SIZES: S, M, L
NOK 89,00

- 100 % polyester
- Komfortabel, liten fleecelue



79869 ROSKILDE PRO BALACLAVA

COLOURS: 990 BLACK

SIZES: STD

NOK 139,00

FABRIC: HH@Warm
56,4% Merino Wool, 43,6% Polypropylene



- 56,4 % merinoull, 43,6 % polypropylen – 215 g/m²
- HH@Warm
- Lifa® Stay Dry Technology
- Merinoull
- Ekstra varm rundt halsen

HH WARM lifa

75726 ROSKILDE BALACLAVA

COLOURS: 590 NAVY, 990 BLACK

FABRIC: HH@Warm
56,4% Merino Wool, 43,6% Polypropylene

SIZES: STD
NOK 229,00

- 56,4 % merinoull, 43,6 % polypropylen – 215 g/m²
- HH@Warm
- Lifa® Stay Dry Technology
- Merinoull
- Ekstra varm rundt halsen
- Flyttbar klaff midt foran



HH WARM lifa

72951 ST. GALLEN BALACLAVA

COLOURS: 590 NAVY

FABRIC: Pile
100% Polyester

SIZES: STD
NOK 189,00

- 100 % polyester
- W – fiberpels med fibertås
- Fiberpels på innsiden.
- Ekstra varm rundt halsen



79876 MINTO NECK GAITER

COLOURS: 990 BLACK

FABRIC: Fleece
100% Polyester



SIZES: STD
NOK 129,00



990

- 100 % polyester
- Polartec® Microfleece
- Full stretch
- Hurtigtørkende
- Lett
- Børstet på to sider
- Dobbelst stofflag
- Leveres i pakninger med 6 deler

79875 ROSKILDE NECK GAITER

COLOURS: 990 BLACK

FABRIC: HH@Warm
56,4% Merino Wool, 43,6% Polypropylene



SIZES: STD
NOK 179,00



990

- 56,4 % merinoull, 43,6 % polypropylen – 215 g/m²
- HH@Warm
- Lifa® Stay Dry Technology
- Merinoull
- Ett stofflag
- Ekstra varm rundt halsen

79539 HAMMERHOLDER HARD PLASTIC

COLOURS: 990 BLACK

FABRIC:

SIZES: STD
NOK 60,00



990

- Lett og slitesterk plast
- Kan festes i beltet eller belteløkkene

79541 HAMMER HOLDER STRAP

COLOURS: 990 BLACK

FABRIC:

SIZES: STD, STD-1
NOK 35,00



990

- Kan enkelt festes i beltet
- Borrelås

79523 LOGO SUSPENDERS

COLOURS: 290 DARK ORANGE, 530 RACER BLUE, 990 BLACK

FABRIC: Synthetic Woven

SIZES: STD
NOK 149,00



- Solide metallklips
- Regulerbar
- Preget Helly Hansen-logo

79521 ID CARD HOLDER HORIZONTAL

COLOURS: 990 BLACK

FABRIC:

SIZES: STD, STD-1
NOK 49,00



990

- Passer til kredittkort og ID-kort i standardstørrelse
- Kan brukes med Click.on-funksjon

79520 ID CARD HOLDER VERTICAL

COLOURS: 990 BLACK

FABRIC:

SIZES: STD, STD-1
NOK 49,00



990

- Passer til kredittkort og ID-kort i standardstørrelse
- Kan brukes med Click.on-funksjon



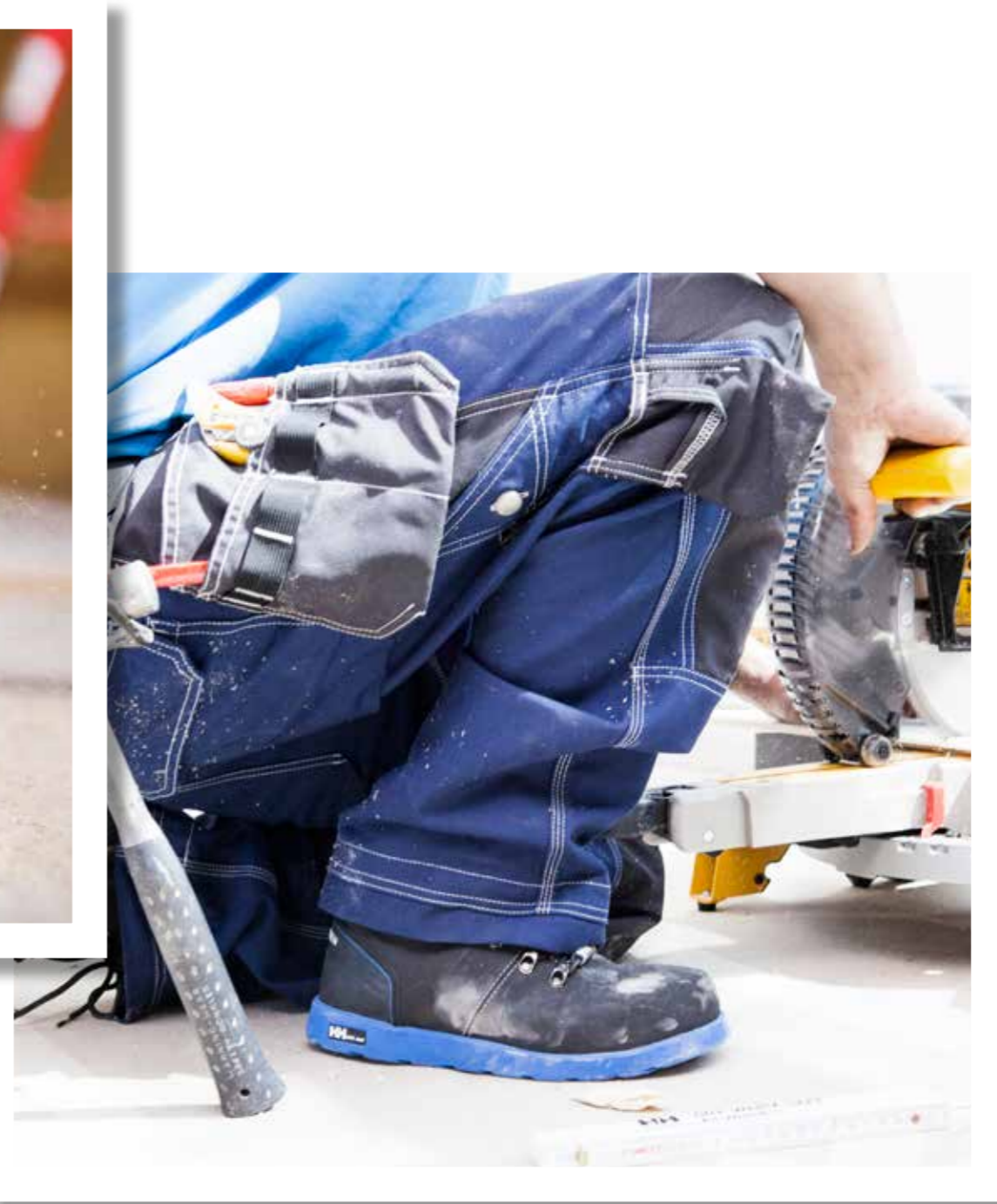

EGENSKAPER

Vårt mål er å lage det mest slitesterke, funksjonelle og egnede fot tøyet for alle aktiviteter. Hver enkelt tekniske egenskap har et formål. Samlet bidrar de til at du kan yte maksimalt med stil og komfort i hvilket som helst terreng, hele dagen. Disse symbolene er utformet for å hjelpe deg med å identifisere hvilke egenskaper fot tøyet ditt har.



Maljeforankring
Ekstra forsterkning og støtte for foten, plassert over mellomfoten og rundt snørehullene.



Heldekkende Bellows-pløse
Pløsen har en heldekkende kile for å hindre at det kommer rusk inn i fot tøyet.



Godt synlig
Refleksdetaljer gir bedre synlighet.

Hempe på hælen
Løkke på baksiden av fot tøyet for enkel påføring.



Ekstra forsterkning på hæl kanten
Ekstern kappeforsterkning, som beskytter fot tøyet mot slitasje.



Ftalatfri Fri for alle typer ftalater.



Uten metall
Fri for komponenter som kan bli oppdaget av en metall detektor.



EVA av høyeste kvalitet
EVA har gode støtdempende egenskaper og veier lite, noe som gir ekstra god komfort og støtte.

Stabilisering for mellomfoten
En stabilisator i TPU-hardplast som gjør mellomsålen mer slitesterk, slik at skoen ikke vrir seg i stegsyklusen



Weltkonstruksjon
En antiskligummissåle i weltkonstruksjon, gir en solid såle med god støtte. Sålen har en opphøyd hel og mellomparti med stigemønster.



Støttestruktur
Forsterkende struktur som holder foten stabil og beskyttet, noe som gir maksimale pusteegenskaper og med minst mulig tilleggsvekt.



Dobbel isolering
Fot tøyet er laget med to ulike typer isolering. Maksimal beskyttelse mot kulden.



Såle som ikke lager merker



Tåhette av PU
Beskyttelseshette av PU støpt sammen med sålen over tåpartiet.



CE-INFORMASJON

Alle vernesko fra Helly Hansen overholder standardene til CE-merking. Det betyr at de er produsert i henhold til de juridiske kravene som er definert i EU-direktivene om personlig verneutstyr. Krav og testemetoder for vernesko finnes i EN ISO 20345:2011.

VÅRE SYMBOLER

Disse symbolene er til for å hjelpe deg til å se hvilke beskyttende egenskaper som finnes i fottøyet ditt, og du finner dem i hele katalogen.



ANTISKLI SRA
CE-merking. Sklisikkerheten er testet på keramisk gulv behandlet med natriumlaurylsulfat.



OLJEBESTANDIG YTTERSÅLE
CE-merking. Yttersålematerialet er oljebestandig.



STØTDEMPING I HÆLPARTIET
CE-merking. Støtdemping i hælpartiet.



VANNAVSTØTENDE
CE-merking. Fottøyet er vannavstøtende.



ANTISTATISKE EGENSKAPER
CE-merking. Elektrisk isolerende såle.



KULDEBESTANDIG
CE-merking. Fottøyet er isolert og har pusteegenskaper så føttene holder en konstant temperatur, noe som gir føttene den beste beskyttelsen mot kulden.



VANNAVSTØTENDE OVERDEL
CE-merking. Materialet i overdelen er vannavstøtende.



TÅHETTE I KOMPOSITT
CE-merking. Tåhette i lettvektig kompositt som beskytter tærne mot støt og klemskader.



SPIKERTRAMPSÅLE
CE-merking. Såle med spikertrampbeskyttelse i kompositt.



VARMEBESTANDIG YTTERSÅLE
CE-merking. Yttersåleens materiale er motstandsdyktig mot kortvarig kontakt med varme opp til 300 °C.

Vernesko er delt inn i to klasser: I og II.
Klasse I angir at skoen er laget av skinn eller tekstil.
Klasse II angir at skoen er laget av gummi eller polymer.

Tabellen nedenfor viser hvilke beskyttende egenskaper som finnes i hver enkelt kategori.

	CLASS:	I/II					
		I		I		II	
	CATEGORY:	SB	S1	S2	S3	S4	S5
Toe protection	SB	X	X	X	X	X	X
Closed seat region			X	X	X	X	X
Antistatic	A		X	X	X	X	X
Energy absorbing seat region	E		X	X	X	X	X
Fuel oil resistant	FO		X	X	X	X	X
Water resistant upper	WRU			X	X		
Nail penetration protection	P				X		X
Cleated outsole					X		X
Fully rubber or PU						X	X

Det finnes flere beskyttelseskategorier innenfor disse klassene.
S3 er den høyeste kategorien i klasse I, og S5 er den høyeste i klasse II.

Protective Properties	Marking code
Resistant to water penetration	WR
Upper is resistant to water penetration	WRU
Metatarsal impact protection	M
Resistance to Inimical environments – Cold insulation	CI
Resistance to Inimical environments – Heat Insulation	HI
Antistatic – Electrical resistance through the outsole	A
Penetration resistant of the outsole complex	P
Energy absorption of the seat region	E
Outsole – Resistant to short term hot contact	HRO
Outsole – Resistant to fuel oil	FO
Slip resistance – Ceramic floor with Sodium lauryl sulphate lubricant	SRA
Slip resistance – Steel floor with glycerol lubricant	SRB
Slip resistance – Footwear meeting both SRA & SRB requirements	SRC

Knuste føtter, beinbrudd og manglende tær. Åpne sår på føttene. Kutt, rifter og avskårne tær. Brannsåre. Elektrisk støt. Forstuinger og brudd. Dette er noen av de vanligste skadene som oppstår på en arbeidsplass når det ikke brukes vernesko. Flere og flere land innfører obligatoriske lovbestemmelser for bruk av vernesko på arbeidsplassen for å øke sikkerheten. Vernesko er svært viktig for å beskytte føttene. Ettersom det finnes mange potensielle farer på arbeidsplassen, er det viktig å vite hvilken beskyttelseskategori som passer for deg.

I klasse I anbefaler vi på Helly Hansen S3, som er den mest omfattende beskyttelseskategorien.

S3-fottøy er et produkt for generell bruk som kan brukes i mange bransjer. Eksempler: lettindustri, tungindustri, helsevesenet, næringsmiddelindustrien, logistikk og transport, lagerarbeid, byggindustri, verkstedindustri, landbruk, kontor og administrasjon osv.

Fottøyet kan brukes til hvilken som helst område når én eller flere av risikoene som er identifisert på CE-merkingen på fottøyet finnes, og det ikke er noen andre risikoer involvert i bruksområde. For kategori S3 gjelder disse risikoene:

Når det er risiko for skader i tærne forårsaket av fallende last eller klemskader.
Når det er risiko for at spiker kan trenge seg inn i sålen under foten
Når det er risiko for skade som skyldes brann/eksplosjoner gjennom antenning fra elektriske/statiske gnister
Når det er risiko for elektrisk støt gjennom kontakt med nominell nettspenning, eller når det er risiko for at en tredjepart utsettes for statisk utladning, for eksempel hjerteflimmer
Når det er risiko for langvarige skader på føtter, bein og rygg på grunn av gjentatte fysiske belastninger mot hælen
Når det finnes en begrenset risiko for at vann trenger inn i overdelens materiale.
Når aktiviteten krever et lukket hælparti for å forhindre at støv og rusk kommer inn
Når det kreves en mønstret såle på grunn av myk eller løs overflate på bakken.
Når det er risiko for at sålene kommer i kontakt med petrokjemikalier og lignende hydrokarboner

Ytelsesevne og begrensninger ved bruk beskrives for hver beskyttende egenskap og er definert i den europeiske standarden EN ISO 20345:2011. De finnes i bruksanvisningen som følger med fottøyet.

BRANDED TECHNOLOGIES

I over 130 år har vi perfektionert de mest moderne og holdbare teknologiene for å utvikle lette materialer som beskytter deg mot vær og vind. All vår kunnskap om å designe ytterlag, mellomlag og basislager for arbeidstøy er nå integrert i arbeidsfottøyet. Hver enkelt tekniske egenskap

har et formål, og våre teknologier sammen med andre velkjente og anerkjente merkevarebeskyttede teknologier bidrar til at du kan yte maksimalt med stil og komfort i hvilket som helst terreng, hele dagen.



HELLYGRIP

Ved å kombinere erfaringer fra stormfulle hav og tøft terreng har vi laget et nytt, slitesterkt materiale for yttersåler som gir best mulig fotfeste på våte steiner og stier.

HELLYWEAR PROTECTION

Det er et svært slitesterkt syntetisk materiale som finnes på alle utsatte områder i skoene våre. Dette lette og solide materialet holder skoene intakte og føttene godt beskyttet mot harde og skarpe objekter.

C-ZONE™

C-Zone™ er strategisk plassert under hælen og absorberer støt. Dette gir en mykere overgang fra hælen til tærne, slik at stegene dine føles lettere.

HELLYWEAR

Et yttersålemateriale i karbongummi som gir et holdbart feste i tøft terreng. Mer slitesterkt enn vanlig gummi.

HELLY TECH® PERFORMANCE

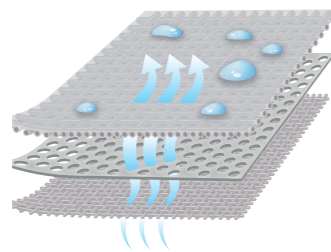

Helly Hansens veldokumenterte, vanntette og ventilerende stoffteknologi for yttertøy sørger for at føttene holder seg tørre og friske. Du må kunne stole på fottøyet uansett vær- og vindforhold. Moderne vanntett og ventilerende Helly Tech® Performance teknologi gir den beste beskyttelsen mot vær og vind. Fagfolk over hele verden bruker og har tillitt til Helly Hansen.



Varmere – tørrere – mykere – mer isolerende. Eksepsjonelt myk og luftig varme fra ultrafine, syntetiske fibre som gir en tørrere følelse, utviklet ved en spesiell fiberbehandling som sørger for at vann ikke kommer gjennom isolasjonen. Primaloft har det høyeste varme-til-vekt-forholdet på markedet. Primaloft fibre absorberer ca. 100–250 % av sin egen vekt i vann, mens vanlig isolering i polyester går opp 400–1000 % av sin egen vekt i vann.



ZERO(k) ANTIPERFORATION

Våre sko har ZERO(k) innersåle for best mulig spikertrampbeskyttelse. Innersålen er myk og fleksibel for å gi økt komfort og følsomhet. Dette gir mer rørlighet og mindre belastning på foten. Når innersålan er fastsydd øker beskyttelsen med 100 %. Utmerket varme- og elektrisitetisolerering. Den gir ikke utslag i metalldektektor.



OutDry® er den nyeste teknologien for vanntette sko. Gjennom en nyskapende lamineringsprosess påføres den svært fine membranen jevnt over på overdelens indreoverflate. Fottøyet blir helt forseglet og får full beskyttelse mot vann. Med OutDry® trenger ikke vann inn i fottøyet. Føttene holder seg tørre og det blir ikke noen ekstra vekt gjennom dagen. De materialene og prosessene som er benyttet av OutDry®-systemet, er utviklet for å gi holdbarhet i ekstreme forhold, og de egenskapene varer i hele levetiden til fottøyet. OutDry®-systemet forsegler overdelens indre overflate med en tynn vanntett barriere (0,05 millimeter). Det er ingen bretter, sømmer eller tapede sømmer. Dette eliminerer potensielle friksjonspunkter på foten og reduserer dermed risikoen for gnagsår.

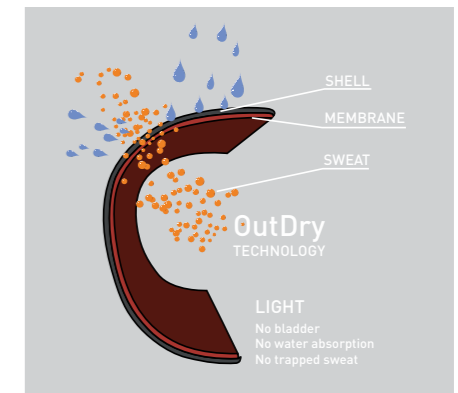

W.E.D. Wire Electrostatic Discharge-remse (elektrostatisk utlading) med ledende sølvfibre. Denne funksjonen gir en langvarig antistatisk beskyttelse uavhengig av hvilken hygieniske innersåle som benyttes. Fottøy som bruker W.E.D.-teknologien, har

den fordelen av at du kan fjerne innersålen i fottøyet, bytte den med en annen og fortsatt opprettholde de antistatiske egenskapene.



Mikrofibrerinnlegg i hælen gir skli- og slitasjebeskyttelse. Innleggene har blitt testet til en Martindale-verdi på over 200 000 sykluser. Til

sammenligning har tekstiler til bruk i hjemmet en Martindale-verdi på 20 000 sykluser.

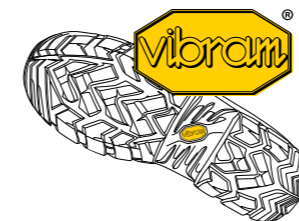

I over 70 år har det umiskjennelige gule åttekantede merket, kjent over hele verden, vært symbolet på et firma som står for kvalitet, ytelse, sikkerhet, nyskaping og design. Vibram® helse- og sikkerhetsåler er utviklet for å oppfylle de spesifikke beskyttelseskravene på ulike arbeidsplasser. Hvert nye produkt utvikles

med det formål å utfylle et spesielt krav på best mulig måte, ved bruk av de beste kombinasjonene og med trippel kvalitetsmål: den beste ytelsen, det maksimale komfortnivået og kvalitet som varer lengre.



Boas egne lukkesystem med stålbånd og tradisjonelle låser. Du får en god passform ved å skru på et lite hjul, uten strekkingen, vekten og problemene med gammeldagse låser. Opplev bedre komfort i tillegg til holdbarhet, lav vekt, rask og enkel betjening samt justeringsmuligheter når du er på farten.



78209 OSLO BOA WW

S3 HRO SRC

Disse sporty kvalitetskoene har en BOA®-lissekonstruksjon, en Vibram®-yttersåle med gummikjerne for sklimotstand, og en TPU-ramme som gir ekstra holdbarhet. Sålen er motstandsdyktig ved kortvarig kontakt med varme opptil 300 °C. De har en WED® Wire Electricity Discharge Strobel-såle som gjør at skoen opprettholder de antistatiske egenskapene selv når innersålen fjernes eller byttes ut. De leveres også med en lett og fleksibel Enigma Zero(k)® spikertrampbeskyttelse i kompositt og en tåkappe i kompositt. De har en Dualmicro® helforsterkning som gir ekstra slitestyrke.

COLOURS: 993 BLACK/YELLOW, 992 BLACK / ORANGE

SIZES: 40-48

NOK 1999,00

- Overdel:
- Boa®-lissesystem
- Fullnarvet skinn med tekstilpanel
- Vannavstøtende Hydrotech®-belegg
- Tåkappe i lett kompositt
- Dualmicro®-forsterkning i hælen
- Kjemikaliebestandige tråder
- Ventilerende mesh-fôr
- Uttagbar innersåle
- Såle:
- Enigma Zero(k)® spikertrampbeskyttelse i kompositt
- Yttersåle av Vibram®-gummi og TPU
- Fastsydd WED® strobel-såle
- PU fra Huntsman
- Laget i Europa



992

Boa®-lissesystem

Fullnarvet skinn med tekstilpaneler og vannavvisende Hydrotech-belegg

Lett og fleksibel spikertrampbeskyttelse i Enigma Zero(k)®-kompositt.

Dualmicro®-hæl gir slitestyrke



993



78210 OSLO SPORT WW

S3 HRO SRC

Skoene har en støpt støttefunksjon i PU som ventilerer godt, er slitesterk og er laget av ventilerende Aerpluss-mikrofiber. De har en Vibram®-yttersåle som er bestandig ved kortvarig kontakt med varme opptil 300 °C, og som har gummikjerne for sklimotstand og en slitesterk TPU-ramme. De har en WED® Wire Electricity Discharge Strobel-såle som gjør at skoen opprettholder de antistatiske egenskapene selv når innersålen fjernes eller byttes ut. De leveres også med en lett og fleksibel Enigma Zero(k)® spikertrampbeskyttelse i kompositt og en tåkappe i kompositt. De har en Dualmicro® helforsterkning som gir ekstra slitestyrke.

COLOURS: 992 BLACK / ORANGE

SIZES: 40-48

NOK 1499,00

- Overdel:
- Aerpluss 3D BZBI mikrofiberoverdel
- Injisert støtteramme av PU
- Vannavstøtende Hydrotech®-belegg
- Tåkappe i lett kompositt
- Dualmicro®-forsterkning i hælen
- Kjemikaliebestandige tråder
- Ventilerende mesh-fôr
- Uten metall
- Uttagbar innersåle
- Såle:
- Enigma Zero(k)® spikertrampbeskyttelse i kompositt
- Yttersåle av Vibram®-gummi og TPU
- Fastsydd WED® strobel-såle
- PU fra Huntsman
- Laget i Europa



992



78302 OSLO WINTERBOOT OD WW

S3 WR CI HRO SRC

Disse vinterstøvlene er sertifisert for kuldeisolering. De har en vannett OutDry®-membran og har både 200 g/m² Primaloft® termisk isoleringslag og et tykt fôr i naturlig ull for svært kalde forhold. De er laget av ventilerende fullnarvet skinn og har en yttersåle i Vibram®-gummi som ikke lager merker, med fast støpt beskyttelse på tåkappen. Sålen er bestandig ved kortvarig kontakt med varme opptil 300 °C og er laget av en ny gummiblanding, utviklet av Vibram® for å gi økt stabilitet og grep på is. Skoene har en fastsydd WED®-såle som opprettholder skoens antistatiske egenskaper, selv når innersålen fjernes eller byttes ut. De leveres også med en lett og fleksibel Enigma Zero® spikertrampbeskyttelse og tåkappe. De har en Dualmicro® helforsterkning som gir ekstra slitestyrke.

COLOURS: 992 BLACK / ORANGE

SIZES: 40-48

NOK 2199,00

- Overdel:
- Fullnarvet skinn
- Vannavstøtende Hydrotech®-belegg
- Primaloft® termisk isoleringslag - 200 g/m²
- Fôr i naturull
- Kjemikaliebestandige tråder
- Tåkappe i lett kompositt
- Dualmicro®-forsterkning i hælen
- Ventilerende mesh-fôr
- Reflekterende bakparti
- Innersåle av filt
- Uttagbar innersåle
- Såle:
- Såle som ikke lager merker
- Enigma Zero(k)® spikertrampbeskyttelse i kompositt
- Oljebestandig yttersåle av Vibram®-gummi og TPU
- PU-injisert yttersåle med støpt slitaskjeppe
- Fastsydd WED® strobel-såle
- PU fra Huntsman
- Laget i Europa



992



78200 CHELSEA LOW HT WW

S3 WR SRC

Disse tekniske skinnskoene har Helly Tech® Performance-membran, som gjør dem vanntette og har god ventileringsevne. De har en Lenzi® L-protection® spikertrampbeskyttelse og en lett tåkappe i kompositt. De er også utstyrt med en tåkappe med injisert PU og HellyWear-forsterkninger på hælen som beskytter mot slitasje.



COLOURS: 992 BLACK / ORANGE

SIZES: 36-48

NOK 949,00

- Overdel:
- Helly Tech Performance®-membran
- Tåkappe i lett kompositt
- Vokset kuskinn
- Ekstra beskyttelse på bakkappen med HellyWear-beskyttelse
- Ventilering mesh-fôr
- Refleksdetaljer
- Såle:
- Spikertrampbeskyttelse i Lenzi® L-Protection®-kompositt
- PU-injisert yttersåle med støpt slitasjekappe



78250 CHELSEA MID HT WW

S3 WR SRC

Disse lave kvalitetsskinnskoene har Helly Tech® Performance-membran, som gjør dem vanntette og ventilerende. De har en Lenzi® L-protection® spikertrampbeskyttelse og en lett tåkappe i kompositt. De er også utstyrt med en tåkappe med injisert PU og HellyWear-forsterkninger på hælen som beskytter mot slitasje.



COLOURS: 992 BLACK / ORANGE

SIZES: 36-48

NOK 1049,00

- Overdel:
- Helly Tech Performance®-membran
- Tåkappe i lett kompositt
- Vokset kuskinn
- Ekstra beskyttelse på bakkappen med HellyWear-beskyttelse
- Ventilering mesh-fôr
- Refleksdetaljer
- Såle:
- Spikertrampbeskyttelse i Lenzi® L-Protection®-kompositt
- PU-injisert yttersåle med støpt slitasjekappe



78301 CHELSEA WINTERBOOT HT WW

S3 WR CI SRC

Disse kvalitetsvinterstøvlene har 400 g/m² Primaloft® termisk isoleringsfôr og en Vibram®-såle for ekstra godt grep på isen. De har Helly Tech® Performance-membranen, som gjør dem vanntette og ventilerende, og de er sertifisert for kuldeisolering. De har en Lenzi® L-protection® spikertrampbeskyttelse og en lett tåkappe i kompositt. De er også utstyrt med HellyWear-forsterkningen som beskytter tærne mot skrap.

COLOURS: 992 BLACK / ORANGE

SIZES: 40-48

NOK 1599,00

- Overdel:
- Helly Tech Performance®-membran
- Tå og bakkappe med HellyWear-forsterkning
- Tåkappe i lett kompositt
- Vokset kuskinn
- Glidelås på innsiden
- Ventilering mesh-fôr
- Refleksdetaljer
- Pløse med ekstra isolering
- Såle:
- Spikertrampbeskyttelse i Lenzi® L-Protection®-kompositt
- Vibram®-yttersåle i gummi med gripesystem for isete underlag
- Primaloft®-fôr - 400 g/m²
- Reflekterende bakparti
- Innersåle av filt



78300 CHELSEA WELTED HT WW

S3 WR CI SRA

Disse svært gode vinterstøvlene, som har en antisklisåle i gummi i Good Year Weltkonstruksjon, er en solid og støttende støvel med en definert hæl og mellomområde med mønster som gir godt grep på stiger. De har Helly Tech® Performance-membranen, som gjør dem vannrette og ventilerende, og de er sertifisert for kuldeisolering. De har en Lenzi® L-protection® spikertrampbeskyttelse og en lett tåkappe i kompositt. De er også utstyrt med HellyWear-forsterkningen som beskytter tærne mot skrap.



992

- COLOURS:** 992 BLACK / ORANGE
- SIZES:** 40-47
- NOK** 1199,00
- Overdel:
 - Helly Tech Performance®-membran
 - Tåkappe i lett kompositt
 - Vokset kuskinn
 - Tå og bakkappe med HellyWear-forsterkning
 - Ventilerende mesh-fôr
 - Refleksdetaljer
 - Pløse med ekstra isolering
 - Såle:
 - Spikertrampbeskyttelse i Lenzi® L-Protection®-kompositt
 - Good Year Weltkonstruksjon
 - Yttersåle i 100 % gummi



78254 VIKA MID WW

S3 SRC

Disse vannavstøtende, lave støvlene har vannavstøtende Hydrotech®-nubuck med Dualmicro®-hælförsterkning og WED® Wire Electricity Discharge Strobel-såle, som gjør at skoene opprettholder de antistatiske egenskapene selv når innersålen fjernes eller byttes ut. De leveres også med en lett og fleksibel Enigma Zero(k)® spikertrampbeskyttelse i kompositt og en tåkappe i kompositt. PU er direkte injisert i yttersåle. De lager ikke merker og har skrapehette.



750

- COLOURS:** 750 BROWN
- SIZES:** 40-48
- NOK** 1299,00
- Overdel:
 - Hydrotech®-vannavstøtende nubuck
 - Tåkappe i lett kompositt
 - Dualmicro®-försterkning i hælen
 - Ventilerende mesh-fôr
 - Uttagbar innersåle
 - Refleksdetaljer
 - Såle:
 - Enigma Zero(k)® spikertrampbeskyttelse i kompositt
 - Oljebestandig PU-injisert yttersåle med skrapehette
 - Fastsydd WED® strobel-såle
 - Laget i Europa



78255 VIKA MID TEX WW

S3 SRC

Disse vannavstøtende lave støvlene har en Dualmicro®-hælförsterkning og WED® Wire Electricity Discharge Strobel-såle, som gjør at skoene opprettholder de antistatiske egenskapene selv når innersålen fjernes eller byttes ut. De leveres også med en lett og fleksibel Enigma Zero(k)® spikertrampbeskyttelse i kompositt og en tåkappe i kompositt. PU er direkte injisert i yttersåle. De lager ikke merker og har skrapehette.



995

- COLOURS:** 995 BLACK/BLUE
- SIZES:** 40-48
- NOK** 1499,00
- Overdel:
 - Vannavvisende kuskinn og mesh som er behandlet med Hydrotech®
 - Tåkappe i lett kompositt
 - Dualmicro®-försterkning i hælen
 - Ventilerende mesh-fôr
 - Uttagbar innersåle
 - Refleksdetaljer
 - Såle:
 - Enigma Zero(k)® spikertrampbeskyttelse i kompositt
 - Oljebestandig PU-injisert yttersåle med skrapehette
 - Fastsydd WED® strobel-såle
 - Laget i Europa



78208 VIKA SANDAL WW

S1 P SRC

Disse sandalene med borrelås har en lett og fleksibel Enigma Zero(k)® kompositt spikertrampbeskyttelse og tåkappe. De har også en Dualmicro®-hælförsterkning og WED® Strobel-såle, som gjør at skoene opprettholder de antistatiske egenskapene selv når innersålen fjernes eller byttes ut. PU er direkte injisert i yttersåle. De lager ikke merker og har skrapehette.



995

- COLOURS:** 995 BLACK/BLUE
- SIZES:** 40-48
- NOK** 999,00
- Overdel:
 - Perforert ventilerende kuskinn og mesh
 - Tåkappe i lett kompositt
 - Dualmicro®-försterkning i hælen
 - Borrelås
 - Ventilerende mesh-fôr
 - Uttagbar innersåle
 - Såle:
 - Enigma Zero(k)® spikertrampbeskyttelse i kompositt
 - Oljebestandig PU-injisert yttersåle med skrapehette
 - Fastsydd WED® strobel-såle
 - Laget i Europa



78252 FROGNER WW

SB P E WRU SRC

Disse superlette, lave støvlene har en yttersåle i blåst gummi, en kompositt tåkappe og en ikke-metallisk spikertrampbeskyttelse. De er laget av PU-belagt nubuck, noe som gjør dem ventilerende og vannavstøtende. De er også utstyrt med et forsterket hælparti.

COLOURS: 992 BLACK / ORANGE, 995 BLACK / BLUE
SIZES: 40-47

NOK 849,00

- Overdel:
- Tåkappe i lett kompositt
- Overdel i nubuckskinn
- Forsterket hælparti
- Ventilerende mesh-fôr
- Såle:
- Spikertrampbeskyttelse i kompositt
- Lett yttersåle i blåst gummi



995



992



78201 KOLLEN LOW WW

S3 SRC

Disse vannavstøtende og ventilerende skoene har en overdel i nubuck og mesh. De leveres med en lett tåkappe og spikertrampbeskyttelse i kompositt. De er også utrustet med en bakkappe som gir ekstra støtte og refleksdetaljer.

COLOURS: 992 BLACK / ORANGE, 995 BLACK / BLUE
SIZES: 36-48

NOK 749,00

- Overdel:
- Tåkappe i lett kompositt
- Overdel i mesh og nubuckskinn
- Bakkappe med støtte
- Ventilerende mesh-fôr
- Refleksdetaljer
- Såle:
- Spikertrampbeskyttelse i kompositt
- PU-injisert yttersåle



992



995



78202 HOLMEN WW

S3 SRC

Disse vannavstøtende og ventilerende fritidsskoene har overdel i nubuckskinn og mesh. De har også tåforsterkning i gummi. De leveres med en lett tåkappe og spikertrampbeskyttelse i kompositt.

COLOURS: 992 BLACK / ORANGE

SIZES: 40-47

NOK 799,00

- Overdel:
- Overdel i mesh og nubuckskinn
- Tåkappe i lett kompositt
- Bakkappe med støtte
- Ventilerende mesh-fôr
- Såle:
- Spikertrampbeskyttelse i kompositt
- Lett EVA-mellomsåle
- Yttersåle i gummi



992



78203 BERGHOLM LOW WW

S3 SRC

Disse skinnskoene har en tåkappe og spikertrampbeskyttelse i lett komposittmateriale. De er også utstyrt med maljeforankring, refleksdetaljer og forsterket hælparti.



COLOURS: 992 BLACK / ORANGE

SIZES: 40-48

NOK 449,00

- Overdel:
- Tåkappe i lett kompositt
- Vannavstøtende, PU-belagt bøffelskinn
- Forsterket hælparti
- Ventilierende mesh-fôr
- Refleksdetaljer
- Såle:
- Spikertrampbeskyttelse i kompositt
- PU-injisert yttersåle



78251 BERGHOLM MID WW

S3 SRC

Disse lave støvlene i skinn har en tåkappe og spikertrampbeskyttelse i lett kompositt. De er også utstyrt med maljeforankring, refleksdetaljer og forsterket hælparti.



COLOURS: 992 BLACK / ORANGE

SIZES: 40-48

NOK 499,00

- Overdel:
- Helly Tech Performance®-membran
- Tåkappe i lett kompositt
- Vannavstøtende, PU-belagt bøffelskinn
- Forsterket hælparti
- Ventilierende mesh-fôr
- Refleksdetaljer
- Såle:
- Spikertrampbeskyttelse i kompositt
- PU-injisert yttersåle



78204 TRACKFINDER 2 HT WW

Disse vanntette turskoene er lette, komfortable og gir god støtte til foten. EVA-mellomsålen gir utmerket støtdemping, og den solide yttersålen er ideell for steinete terreng. De passer perfekt til turgåing.



COLOURS: 992 BLACK / ORANGE, 995 BLACK / BLUE

SIZES: 40-48

NOK 799,00

- Overdel:
- Helly Tech Performance®-membran
- HellyWear-beskyttelse
- Ekstra stabilitet i siden
- Såle:
- HellyWear
- Helly Grip-yttersåle
- TPU-stabilisator for mellomsåle
- EVA-mellomsåle av beste kvalitet



78206 W TRACKFINDER 2 HT WW

Disse vanntette turskoene for kvinner er lette og komfortable med god støtte. EVA-mellomsålen gir utmerket støtdemping, og den solide yttersålen er ideell for steinete terreng. De passer perfekt til turgåing.



COLOURS: 992 BLACK / ORANGE

SIZES: 36-42

NOK 799,00

- Overdel:
- Helly Tech Performance®-membran
- HellyWear-beskyttelse
- Ekstra stabilitet i siden
- Såle:
- HellyWear
- Helly Grip-yttersåle
- TPU-stabilisator for mellomsåle
- EVA-mellomsåle av beste kvalitet



78253 RABBORA TRAIL MID HT WW

Lette løpesko med forhøyet skaft som gir utmerket demping og ekstra stabilitet, og samtidig gir god kontakt med underlaget og i ett med stiene. Grovt mønster som gir godt grep.



992

COLOURS: 992 BLACK / ORANGE

SIZES: 40-48

NOK 899,00

- Overdel:
- Helly Tech Performance®-membran
- HellyWear-beskyttelse
- Slitesterk tekstilmateriale
- Såle:
- EVA-mellomsåle av beste kvalitet
- Helly Grip-gummi
- HellyWear



HELLY TECH PERFORMANCE HELLYWEAF PROTECTION HELLYWEAF HELLYGRIF

78205 KORKTREKKER 5 LOW WW

Uansett om du går på tur i skogen eller på kafé, Korktrekker 5 er en av Helly Hansens mest allsidige tursko for menn. EVA-mellomsålen gir økt demping, og den solide yttersålen gir beskyttelse og feste.



992

COLOURS: 992 BLACK / ORANGE

SIZES: 40-48

NOK 699,00

- Overdel:
- Ventilierende mesh
- Såle:
- EVA-mellomsåle av beste kvalitet
- Helly Grip-gummi
- HellyWear-gummi



HELLYWEAF PROTECTION HELLYWEAF HELLYGRIF

FOOTWEAR SIZES

EU	UK	Mondo
36	3,5	220
37	4,5	230
38	5	235
39	6	245
40	6,5	250
41	7,5	260
42	8	265
43	9	275
44	9,5	280
45	10,5	290
46	11	295
47	12	305
48	12,5	310



STØRRELSESGUIDE

EN 340:2004

Verneklær – Generelle krav

Verneklær fra Helly Hansen er designet og produsert slik at de ikke påvirker brukerens helse eller hygiene. Designen garanterer rett passform og beskyttelse for kroppen når plagget bæres på korrekt vis.

Designen og materialet gir funksjon og komfort. Materialet gir god motstandsdyktighet mot bleking, god stabilitet, styrke og varighet, slik at plagget har en lang levetid selv ved mye bruk og mange vaskesykluser.

Størrelsesgraderingen er basert på kroppsmål i centimeter, se størrelsesoversikten. Alle plagg er merket riktig på plaggenes etiketter og på eksterne lapper for å vise informasjonen som kreves for standarden.

MENN

Plaggets størrelse	XS	S	M	L	XL	2XL	3XL
	44	46	48-50	52-54	56-58	60-62	64

Europa standard		C44	C46	C48	C50	C52	C54	C56	C58	C60	C62	C64
① Bryst	Cm Tommer	88 34,5	92 36	96 37,5	100 39	104 41	108 42,5	112 44	116 45,5	120 47	124 48,5	128 50
② Liv	Cm Tommer	76 30	80 31	84 33	88 34	92 36	96 38	100 39	104 41	108 42	112 44	116 45
③ Hofte	Cm Tommer	94 37	98 38,5	102 40	106 41,5	110 43	114 45	118 46	122 48	126 49,5	130 51	134 52,5
④ Lengde innside ben	Cm Tommer	78 30,5	80 31,5	81 32	82 32	83 32,5	84 33	85 33,5	86 34	87 34	88 34,5	88 34,5
⑤ Kroppshøyde	Cm Tommer	164-170 64,5-66,5	170-176 66,5-69	176-182 69-71,5	176-182 69-71,5	182-188 71,5-74	182-188 71,5-74	188-194 74-76	188-194 74-76	188-194 74-76	188-194 74-76	188-194 74-76

Europa høy		C144	C146	C148	C150	C152	C154	C156	C158	C160	C162	C164
④ Lengde innside ben	Cm Tommer	83 32,5	85 33,5	86 34	87 34	88 34,5	89 35	90 35	91 35,5	92 36	93 36,5	93 36,5
⑤ Kroppshøyde	Cm Tommer	169,5-175 66-68,5	175-181 68,5-71	181-187 71-73,5	181-187 71-73,5	187-193 73,5-75,5	187-193 73,5-75,5	193-199 75,5-78	193-199 75,5-78	193-199 75,5-78	193-199 75,5-78	193-199 75,5-78

Europa lav		D96	D100	D104	D108	D112	D116	D120
② Liv	Cm Tommer	90 35	94 37	98 38,5	102 40	106 41,5	110 43	116 45,5
③ Hofte	Cm Tommer	104 41	108 42,5	112 44	116 45,5	120 47	124 48,5	128 50
④ Lengde innside ben	Cm Tommer	76 30	77 30	78 30,5	79 31	80 31,5	81 32	82 32,5

Hodeplagg		S	M	L	XL	2XL
Europa		55-56	57-58	59-60	61-62	63-64
UK		6 3/4 - 6 7/8	7 - 7 1/8	7 1/4 - 7 3/8	7 1/2 - 7 5/8	7 3/4 - 7 7/8
US		7	7 1/8 - 7 1/4	7 3/8 - 7 1/2	7 5/8 - 7 3/4	7 7/8 - 8

Sokker		S	M	L	XL
Europa		37-39	40-42	43-45	46-48
UK		4-6	6 1/2 - 8 1/2	9 - 10 1/2	11 - 12 1/2
US		5 - 6 1/2	7 - 8 1/2	9 - 11 1/2	12 - 13

Hansker		7	8	9	10
Størrelser		7	8	9	10

DAMER

Plaggets størrelse		XS	S	M	L	XL	2XL	3XL
① Bryst	Cm Tommer	84 33	88 34,5	92 36	100 39,5	108 42,5	116 45,5	124 48,5
② Liv	Cm Tommer	68 27	72 28,5	76 30	84 33	92 36	100 39	108 42,5
③ Hofte	Cm Tommer	92 36	96 38	100 39,5	108 42,5	116 45,5	124 48,5	132 52
④ Lengde innside ben	Cm Tommer	76 30	78 30,5	80 31,5	82 32,5	84 33	86 34	88 34,5
⑤ Kroppshøyde	Cm Tommer	160 63	164 64,5	168 66	172 67,5	176 69,5	180 71	184 72,5

Plaggets størrelse		36	38	40	42	44	46	48	50	52	54	56
① Bryst	Cm Tommer	82-86 32,5-34	86-90 34-35,5	90-94 35,5-37	94-98 37-38,5	98-102 38,5-40	102-106 40-41,5	106-110 41,5-43,5	110-114 43,5-45	114-118 45-46,5	118-122 46,5-48	122-126 48-49,5
② Liv	Cm Tommer	66-70 26-27,5	70-74 27,5-29	74-78 29-30,5	78-82 30,5-32,5	82-86 32,5-34	86-90 34-35,5	90-94 35,5-37	94-98 37-38,5	98-102 38,5-40	102-106 40-41,5	106-110 41,5-43,5
③ Hofte	Cm Tommer	90-94 35,5-37	94-98 37-38,5	98-102 38,5-40	102-106 40-41,5	106-110 41,5-43,5	110-114 43,5-45	114-118 45-46,5	118-122 46,5-48	122-126 48-49,5	126-130 49,5-51	130-134 51-53
④ Lengde innside ben	Cm Tommer	76 30	78 30,5	80 31,5	81 32	82 32,5	83 32,5	84 33	85 33,5	86 34	87 34,5	88 34,5
⑤ Kroppshøyde	Cm Tommer	158-162 62-64	162-166 64-65,5	166-170 65,5-67	166-170 66,5-67	170-174 67-68,5	170-174 67-68,5	174-178 68,5-70	174-178 68,5-70	178-182 70-71,5	178-182 70-71,5	182-186 71,5-73

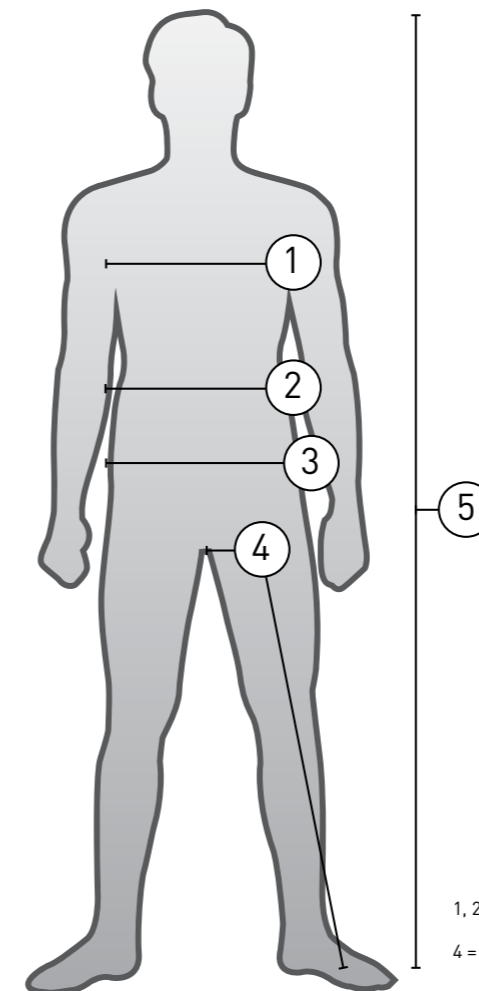

1, 2, 3, 5 = Kroppsmål
4 = Benlengde innside

UNISEX

HERRE-STØRRELSER	DAME-STØRRELSER	STØRRELSER
XXS	36	S
S	38	M
M	40/42	L
L	44/46	XL
XL		2XL



Siden vi er en skandinavisk bedrift er vi ekstremt opptatt av naturen, og vi forplikter oss til å drive en miljøvennlig bedrift. Og selv om vi har tatt noen viktige og betydningsfulle skritt forover, så vet vi at vi kan og må bli bedre.

I en global økonomi kan det være vanskelig å forstå den miljømessige virkningen av våre valg, særlig når det gjelder stoffer og materialer.

Tingene er ikke alltid slik de virker. For flere år siden forpliktet vi oss til å samarbeide med bluesign® som gir oss veiledning til valgene våre og sørger for at vi holder oss på veien mot en miljøvennlig drift. bluesign® representerer den strengeste standarden for miljømessig bærekraftighet i den globale tekstilindustrien. Du kan finne ut mer om bluesign®standarden på www.bluesign.com.

Helly Hansen oppfyller alle forpliktelsene i EU REACH-reguleringene.



BRAND CSR POSITIONING STATEMENT

As a Scandinavian company, we're extremely passionate about the outdoors, and we're committed to running an environmentally and socially aware business. Be Good, Be Nice is a simple yet holistic summary of our approach. It reflects how we work, how we engage with our internal and external communities, and how we think of the environment. Be Good, Be Nice is a philosophy put in action – and a trail marker on a journey. And while we've taken some significant and meaningful steps forward, we know that we can, and must continue to challenge ourselves, and our communities, to make more and further reaching progress.

INDEX ALPHABETICAL

78922 150N AUTO KIT HR.....	161	79613 CHAMONIX GLOVES.....	176	75430 HASLE PANT.....	115	70421 MONGSTAD BIB.....	95	70004 STAVANGER JACKET.....	155
78921 275N AUTO KIT HR.....	161	78866 CHARLIE INFLATABLE 150N.....	160	72111 HAY RIVER JACKET.....	121	70121 MONGSTAD JACKET.....	94	72117 STONE RIVER JACKET.....	120
76480 ABERDEEN CONSTRUCTION PANT CL 1.....	89	79837 CHELSEA BEANIE.....	187	79525 HH BELT.....	186	70120 MONGSTAD QUILTED JACKET.....	94	73001 SUNNE INSULATOR.....	119
76476 ABERDEEN CONSTRUCTION PANT CL 2.....	88	76469 CHELSEA BOXER 2 PACK.....	184	79528 HH LOGO WEBBING BELT.....	186	70621 MONGSTAD SUIT.....	95	79816 SVOLVÆR SOU'WESTER.....	150
71486 ABERDEEN INSULATED CONSTR PANT CL1 .87		76441 CHELSEA CONSTRUCTION PANT.....	19	79830 HH WW BEANIE.....	186	73256 MOTALA REVERSIBLE JACKET CL 3.....	59	72478 THUN PANT.....	124
71484 ABERDEEN INSULATED CONSTRUCTION PANT CL 2 86		76442 CHELSEA CONSTRUCTION PIRATE PANT.....	20	79017 HIGH VIS HOODIE CL 3.....	59	79615 NANTES GLOVES.....	177	79616 TOULOUSE GLOVES.....	177
71385 ABERDEEN INSULATED JACKET CL 3.....	85	76444 CHELSEA CONSTRUCTION SHORTS.....	20	70500 HIGHLINER BIB.....	154	70570 NARVIK BIB CL 2.....	61	75715 TRACK WORKWEAR SOCK.....	183
71485 ABERDEEN INSULATED PANT CL.....	86	76341 CHELSEA CONSTRUCTION VEST.....	21	70300 HIGHLINER JACKET.....	154	70265 NARVIK COAT CL 3.....	61	78204 TRACKFINDER 2 HT WW.....	213
71487 ABERDEEN INSULATED PANT CL1.....	87	79147 CHELSEA FZ HOODIE.....	23	79218 HIVIS SHORT SLEEVE VEST CL 3.....	62	70260 NARVIK JACKET CL 3.....	60	79560 TROLLEY BAG 95L.....	182
76072 ABERDEEN JACKET CL 3.....	88	79148 CHELSEA FZ SWEATER.....	23	78202 HOLMEN WW.....	211	70460 NARVIK PANT CL 2.....	61	70400 TROMSØ BIB.....	156
76475 ABERDEEN PANT CL 2.....	89	76040 CHELSEA JACKET.....	18	70530 HORTEN BIB.....	97	79621 NICE GLOVES.....	178	70000 TROMSØ JACKET.....	155
76479 ABERDEEN PANT CL1.....	90	76445 CHELSEA JR CONSTRUCTION PANT.....	34	70030 HORTEN JACKET.....	97	79048 NORWICH PIQUE.....	166	71147 TØNSBERG JACKET CL 3.....	54
76679 ABERDEEN SUIT CL.....	90	72150 CHELSEA JR JACKET.....	34	79521 ID CARD HOLDER HORIZONTAL.....	193	70508 NUSFJORD BIB.....	154	75060 VEJLE T-SHIRT.....	110
79831 ALASKA HAT.....	189	76041 CHELSEA LINED JACKET.....	18	79520 ID CARD HOLDER VERTICAL.....	193	70208 NUSFJORD JACKET.....	154	75040 VIBORG T.....	110
79680 ALBERTVILLE SOFTSHELL GLOVE 5F.....	178	79134 CHELSEA LONGSLEEVE.....	23	76314 KALMAR JACKET.....	140	78926 O 16 STRING.....	162	74020 VIGO JACKET.....	132
73365 ALNA H2 FLOW JACKET CL 3.....	57	78200 CHELSEA LOW HT WW.....	206	75016 KASTRUP CREWNECK.....	111	76083 OBAN JACKET.....	93	70110 VIK JACKET.....	146
76491 ALTA CONSTRUCTION PANT CL 1.....	47	78250 CHELSEA MID HT WW.....	206	75483 KASTRUP ELITE PANT.....	111	76483 OBAN PANT.....	93	73364 VIKA H2 FLOW JACKET.....	118
76496 ALTA CONSTRUCTION PANT CL 2.....	46	70115 CHELSEA RAIN JACKET.....	150	75083 KASTRUP ELITE SHIRT.....	111	76683 OBAN SUIT.....	94	78255 VIKA MID TEX WW.....	208
70335 ALTA INSULATED JACKET CL 3 (2).....	53	70115 CHELSEA RAIN JACKET.....	24	79691 KASTRUP GLOVE LINER.....	178	75062 ODENSE LONGSLEEVE.....	110	78254 VIKA MID WW.....	209
70445 ALTA INSULATED PANT CL 2.....	53	70435 CHELSEA RAIN PANT.....	150	75415 KASTRUP PANT.....	112	75061 ODENSE T-SHIRT.....	110	78208 VIKA SANDAL WW.....	209
70665 ALTA INSULATED SUIT CL 3.....	54	70435 CHELSEA RAIN PANT.....	24	75017 KASTRUP POLO ZIP.....	112	78209 OSLO BOA WW.....	204	76408 VISBY CANVAS PANT.....	26
76196 ALTA JACKET CL 3.....	46	76440 CHELSEA SERVICE PANT.....	20	75015 KASTRUP T-SHIRT.....	111	71363 OSLO H2 FLOW CIS COAT.....	141	76487 VISBY CONSTRUCTION PANT.....	25
76492 ALTA PANT CL 1.....	48	71047 CHELSEA SHELL JACKET.....	133	79059 KENILWORTH LS T-SHIRT CL 3 (2).....	60	71363 OSLO H2 FLOW CIS COAT CL 3 (2).....	49	76486 VISBY CONSTRUCTION PANT CL 1.....	26
76497 ALTA PANT CL 2.....	47	71047 CHELSEA SHELL JACKET.....	22	79086 KENILWORTH T-SHIRT CL 3.....	60	71364 OSLO H2 FLOW CIS JACKET.....	142	76489 VISBY CONSTRUCTION PIRATE PANT.....	25
76696 ALTA SUIT CL 3.....	48	71414 CHELSEA SHELL PANT.....	23	71333 KIRUNA JACKET.....	136	71364 OSLO H2 FLOW CIS JACKET CL 3.....	49	74005 VITORIA JACKET CL 3.....	57
71042 ANTWERPEN JKT.....	128	76443 CHELSEA SHORTS.....	20	71433 KIRUNA PANT.....	137	73363 OSLO H2 FLOW INSULATOR HOODIE.....	118	70482 VOSS CHAPS.....	150
76438 ASHFORD CONSTRUCTION PANT.....	32	74014 CHELSEA SOFTSHELL.....	24	71334 KIRUNA PARKA.....	136	78210 OSLO SPORT WW.....	205	70482 VOSS CHAPS CL 1.....	62
76447 ASHFORD SERVICE PANT.....	33	79135 CHELSEA T-SHIRT.....	24	71633 KIRUNA SUIT.....	137	78302 OSLO WINTERBOOT OD WW.....	205	70186 VOSS COAT.....	147
70005 ASKER HIVIS FR RAIN JACKET CL 3.....	92	76340 CHELSEA VEST.....	21	79570 KNEEPAD PERFORMANCE.....	185	79620 PARIS GLOVES.....	176	70180 VOSS JACKET.....	146
70405 ASKER HV FR RAIN PANT CL 1.....	92	78300 CHELSEA WELTED HT WW.....	208	79569 KNEEPAD STANDARD.....	185	75714 POINT WORKWEAR SOCK.....	183	70480 VOSS PANT.....	147
79562 BACK PACK 30L.....	183	78301 CHELSEA WINTERBOOT HT WW.....	207	79571 KNEEPAD XTRA PROTECTIVE.....	185	71374 POTSDAM JACKET CL 3.....	55	76465 W DURHAM SERVICE PANT.....	172
70461 BALESTRAND PANT.....	146	79104 CHESTER POLO.....	166	78201 KOLLEN LOW WW.....	211	73374 POTSDAM LINING CL 3.....	55	72120 W FLEECE JACKET.....	171
74008 BARCELONA JACKET.....	132	75718 COTTON SOCKS 3 PACK.....	184	78205 KORKTREKKER 5 LOW WW.....	214	71477 POTSDAM PADDED PANT CL 3.....	56	74044 W HAAG JKT.....	170
72048 BARNABY JACKET.....	121	78855 DELTA INFLATABLE 150N HR.....	160	72112 LANGLEY FLEECE.....	121	71475 POTSDAM PANT CL 3.....	56	79121 W POLO TEE.....	171
72262 BASEL REVERSIBLE JACKET.....	124	72110 DIGBY SWEATER.....	122	79524 LEATHER BELT.....	185	78253 RABBORA TRAIL MID HT WW.....	214	79120 W TEE.....	171
79803 BATH CAP.....	190	79617 DIJON GLOVES.....	176	74012 LEON JACKET.....	130	72065 RED LAKE ZIP IN JACKET.....	123	78206 W TRACKFINDER 2 HT WW.....	213
76201 BERG JACKET.....	138	70416 DRAMMEN BIB.....	97	72289 LIESTAL JACKET.....	124	75031 RIBE ZIP POLO.....	115	71120 W TØNSBERG.....	170
76400 BERG PANT.....	139	70016 DRAMMEN JACKET.....	96	79833 LIFA BEANIE.....	188	72047 RICHMOND SWEATER.....	122	76467 W WEST HAM CONSTRUCTION PANT.....	172
76202 BERG PARKA.....	138	79563 DUFFEL BAG 50L.....	182	75713 LIGHT WORKWEAR SOCK.....	183	70206 ROAN ANORAK.....	155	76433 W YORK CONSTR PANT II CL 2.....	41
76211 BERGHOLM JACKET.....	139	72166 DURHAM FULL ZIP FLEECE.....	104	70172 LILLEHAMMER JACKET CL 3.....	92	75726 ROSKILDE BALACLAVA.....	191	76433 W YORK CONSTR PANT II CLASS 2.....	171
78203 BERGHOLM LOW WW.....	212	76166 DURHAM JACKET.....	104	70472 LILLEHAMMER BIB CL 2.....	93	79835 ROSKILDE BEANIE.....	188	70127 WATERLOO JACKET.....	131
78251 BERGHOLM MID WW.....	212	76466 DURHAM SERVICE PANT.....	104	78860 LIMA INFLATABLE 150HR AUTO.....	160	75026 ROSKILDE CREWNECK.....	113	70427 WATERLOO PANT.....	131
79823 BLACKPOOL HAT.....	189	76666 DURHAM SUIT.....	104	79044 LIVERPOOL PIQUE.....	166	79690 ROSKILDE GLOVE LINER.....	179	70627 WATERLOO SET.....	131
78923 BOBBIN 150N/275N.....	161	79840 EAR PROTECTION.....	188	79804 LOGO CAP.....	190	79689 ROSKILDE GLOVE LINER W E-TIP.....	178	79527 WEB BELT WITH PLASTIC BUCKLE.....	186
73347 BODEN DOWN PARKA.....	141	79219 EASTBOURN VEST CL 2.....	62	79523 LOGO SUSPENDERS.....	193	79875 ROSKILDE NECK GAITER.....	192	70587 WEST COAST BIB.....	148
73347 BODEN DOWN PARKA CL 3.....	50	78857 ECHO.....	160	76403 LONDON CONSTRUCTION PANT.....	30	75425 ROSKILDE PANT.....	115	70187 WEST COAST JACKET.....	147
72368 BODEN FLEECE JKT CL 3.....	58	75468 FAKSE BOXER.....	100	76402 LONDON PANT.....	31	75426 ROSKILDE PANT W FLY.....	114	76423 WEST HAM CONSTRUCTION PANT.....	28
79847 BODEN HAT.....	189	79871 FAKSE LONG NECK.....	99	71376 LUDVIKA JACKET CL 3.....	51	75027 ROSKILDE POLO ZIP.....	112	76422 WEST HAM CONSTRUCTION PIRATE PANT.....	29
70701 BODØ APRON.....	156	75076 FAKSE LS CREW NECK.....	98	71600 LUDVIKA KIDS SUIT CL 3.....	62	75080 ROSKILDE PRO.....	114	76421 WEST HAM CONSTRUCTION SHORTS.....	29
70702 BODØ COAT.....	156	75069 FAKSE LS POLO.....	98	71476 LUDVIKA PANT CL 1.....	52	79869 ROSKILDE PRO BALACLAVA.....	191	76015 WEST HAM JACKET.....	27
70703 BODØ HALF SLEEVE.....	156	79870 FAKSE NECK.....	99	71377 LUDVIKA PARKA CL 3.....	50	72013 ROSSLAND FULL ZIP FLEECE.....	123	76424 WEST HAM PANT.....	28
79614 BORDEAUX GLOVES.....	177	79872 FAKSE ONE LAYER BALACLAVA.....	100	71676 LUDVIKA SUIT CL 3.....	52	70611 ROST SUIT.....	140	76425 WEST HAM SHORTS.....	30
76569 BRIDGEWATER BIB CL 2.....	45	75475 FAKSE PANT.....	99	76498 LYMINGTON PANT.....	105	71328 ROTHENBURG JACKET CL.....	91	72446 WHITE ROCK PANT.....	122
76494 BRIDGEWATER CONSTRUCTION PANT CL 2.42		75075 FAKSE SHIRT.....	98	76499 LYMINGTON SHORTS.....	105	71428 ROTHENBURG PANT CL 2.....	91	71449 WOLFSBURG PANT CL 3.....	85
76271 BRIDGEWATER JACKET CL 3.....	41	75720 FAKSE SOCK.....	100	79099 LYMINGTON SS SHIRT.....	105	79186 SALFORD HALZIP SWEATER.....	167	71145 WOLFSBURG PARKA CL 3.....	84
76470 BRIDGEWATER PANT CL 1.....	42	75068 FAKSE T.....	99	79622 LYON GLOVES.....	177	79184 SALFORD HOODIE.....	166	71146 WOLFSBURG JACKET CL3.....	84
76493 BRIDGEWATER PIRATE PANT CL 2 (1).....	43	79873 FAKSE TWO LAYER BALACLAVA.....	100	73227 LYSEKIL INSULATOR.....	98	79182 SALFORD PIQUE.....	167	79558 WW OFF SHORE BAG.....	182
76490 BRIDGEWATER SERVICE PANT CL 2.....	44	79087 FOLKSTONE PIQUE CL 3.....	60	74002 MADRID JACKET.....	132	79183 SALFORD SWEATER.....	167	76458 YORK CONSTRUCTION PANT CL 1.....	39
76495 BRIDGEWATER SHORTS CL 2 (1).....	43	78869 FOXROT INFLATABLE 150N.....	161	79098 MANCHESTER TEE.....	167	76454 SAN DIEGO CONSTRUCTION PANT.....	31	76456 YORK CONSTRUCTION PANT CL 2.....	38
76670 BRIDGEWATER SUIT CL 3.....	44	78252 FROGNER WW.....	210	70529 MANDAL BIB.....	149	76453 SAN DIEGO ZIP OFF PANT.....	32	76275 YORK JACKET CL 3 (2).....	38
76170 BRIDGEWATER VEST CL 1.....	41	71445 GENT PANT.....	131	70129 MANDAL JACKET.....	148	75030 SANDVIG CREWNECK.....	115	76457 YORK PANT CL 1.....	40
76474 BRIGG CONSTRUCTION PANT.....	96	76404 GLASGOW FLOOR LAYER PANT.....	27	70429 MANDAL PANT.....	149	75120 SEATTLE POW STRETCH FZ SHIRT.....	121	76455 YORK PANT CL 2.....	39
76073 BRIGG JACKET.....	95	71043 HAAG JKT.....	129	79612 MARSEILLE GLOVES.....	176	79820 SEATTLE POWER STRETCH BEANIE.....	187	76175 YORK VEST CL 1.....	40
76473 BRIGG PANT.....	96	71045 HAAG PARKA.....	130	79130 MILDENHALL SWEATER CL 3.....	59	75717 SOCK WOOL TERRY.....	184	72359 ZURICH REVERSIBLE JACKET.....	123
72370 BROOKS JACKET CL 3.....	58	79810 HAGFORS HOOD.....	189	79824 MILTON WINDBLOCK HAT.....	188	70091 SORTLAND HALF SLEEVES.....	157		
71041 BRUSSE JKT W/CHECK.....	128	79541 HAMMER HOLDER STRAP.....	192	79834 MINTO BEANIE.....	187	72560 SPIEZ SUIT.....	124		
71040 BRUSSEL JKT.....	129	79539 HAMMERHOLDER HARD PLASTIC.....	192	72046 MINTO FLEECE.....	122	72951 ST. GALLEN BALACLAVA.....	191		
		70090 HARSTAD APRON.....	157	79876 MINTO NECK GAITER.....	192	70404 STAVANGER BIB.....	155		

INDEX NUMERIC

70000	TROMSØ JACKET	155	71363	OSLO H2 FLOW CIS COAT CL 3 (2)	49	75060	VEJLE T-SHIRT	110	76465	W DURHAM SERVICE PANT	172	79120	W TEE	171
70004	STAVANGER JACKET	155	71364	OSLO H2 FLOW CIS JACKET	142	75061	ODENSE T-SHIRT	110	76466	DURHAM SERVICE PANT	104	79121	W POLO TEE	171
70005	ASKER HIVIS FR RAIN JACKET CL 3	92	71364	OSLO H2 FLOW CIS JACKET CL 3	49	75062	ODENSE LONGSLEEVE	110	76467	W WEST HAM CONSTRUCTION PANT	172	79130	MILDENHALL SWEATER CL 3	59
70016	DRAMMEN JACKET	96	71374	POTSDAM JACKET CL 3	55	75068	FAKSE T	99	76469	CHELSEA BOXER 2 PACK	184	79134	CHELSEA LONGSLEEVE	23
70030	HORTEN JACKET	97	71376	LUDVIKA JACKET CL 3	51	75069	FAKSE LS POLO	98	76470	BRIDGEWATER PANT CL 1	42	79135	CHELSEA T-SHIRT	24
70090	HARSTAD APRON	157	71377	LUDVIKA PARKA CL 3	50	75075	FAKSE SHIRT	98	76473	BRIGG PANT	96	79147	CHELSEA FZ HOODIE	23
70091	SORTLAND HALF SLEEVES	157	71385	ABERDEEN INSULATED JACKET CL 3	85	75076	FAKSE LS CREW NECK	98	76474	BRIGG CONSTRUCTION PANT	96	79148	CHELSEA FZ SWEATER	23
70110	VIK JACKET	146	71414	CHELSEA SHELL PANT	23	75080	ROSKILDE PRO	114	76475	ABERDEEN PANT CL 2	89	79182	SALFORD PIQUE	167
70115	CHELSEA RAIN JACKET	150	71428	ROTHENBURG PANT CL 2	91	75083	KASTRUP ELITE SHIRT	111	76476	ABERDEEN CONSTRUCTION PANT CL 2	88	79183	SALFORD SWEATER	167
70115	CHELSEA RAIN JACKET	24	71433	KIRUNA PANT	137	75120	SEATTLE POW STRETCH FZ SHIRT	121	76479	ABERDEEN PANT CL 1	90	79184	SALFORD HOODIE	166
70120	MONGSTAD QUILTED JACKET	94	71445	GENT PANT	131	75415	KASTRUP PANT	112	76480	ABERDEEN CONSTRUCTION PANT CL 1	89	79186	SALFORD HALZIP SWEATER	167
70121	MONGSTAD JACKET	94	71449	WOLFSBURG PANT CL 3	85	75425	ROSKILDE PANT	115	76483	OBAN PANT	93	79218	HIVIS SHORT SLEEVE VEST CL 3	62
70127	WATERLOO JACKET	131	71475	POTSDAM PANT CL 3	56	75426	ROSKILDE PANT W FLY	114	76486	VISBY CONSTRUCTION PANT CL 1	26	79219	EASTBOURN VEST CL 2	62
70129	MANDAL JACKET	148	71476	LUDVIKA PANT CL 1	52	75430	HASLE PANT	115	76487	VISBY CONSTRUCTION PANT	25	79520	ID CARD HOLDER VERTICAL	193
70172	LILLEHAMMER JACKET CL 3	92	71477	POTSDAM PADDED PANT CL 3	56	75468	FAKSE BOXER	100	76489	VISBY CONSTRUCTION PIRATE PANT	25	79521	ID CARD HOLDER HORIZONTAL	193
70180	VOSS JACKET	146	71484	ABERDEEN INSULATED CONSTRUCTION PANT CL 2	86	75475	FAKSE PANT	99	76490	BRIDGEWATER SERVICE PANT CL 2	44	79523	LOGO SUSPENDERS	193
70186	VOSS COAT	147	71485	ABERDEEN INSULATED PANT CL	86	75483	KASTRUP ELITE PANT	111	76491	ALTA CONSTRUCTION PANT CL 1	47	79524	LEATHER BELT	185
70187	WEST COAST JACKET	147	71486	ABERDEEN INSULATED CONSTR PANT CL 1	87	75713	LIGHT WORKWEAR SOCK	183	76492	ALTA PANT CL 1	48	79525	HH BELT	186
70206	ROAN ANORAK	155	71487	ABERDEEN INSULATED CONSTR PANT CL 1	87	75714	POINT WORKWEAR SOCK	183	76493	BRIDGEWATER PIRATE PANT CL 2 (1)	43	79527	WEB BELT WITH PLASTIC BUCKLE	186
70208	NUSFJORD JACKET	154	71487	ABERDEEN INSULATED PANT CL 1	87	75715	TRACK WORKWEAR SOCK	183	76494	BRIDGEWATER CONSTRUCTION PANT CL 2	42	79528	HH LOGO WEBBING BELT	186
70260	NARVIK JACKET CL 3	60	71600	LUDVIKA KIDS SUIT CL 3	62	75717	SOCK WOOL TERRY	184	76495	BRIDGEWATER SHORTS CL 2 (1)	43	79539	HAMMERHOLDER HARD PLASTIC	192
70265	NARVIK COAT CL 3	61	71633	KIRUNA SUIT	137	75718	COTTON SOCKS 3 PACK	184	76496	ALTA CONSTRUCTION PANT CL 2	46	79541	HAMMER HOLDER STRAP	192
70300	HIGHLINER JACKET	154	71676	LUDVIKA SUIT CL 3	52	75720	FAKSE SOCK	100	76497	ALTA PANT CL 2	47	79558	WW OFF SHORE BAG	182
70335	ALTA INSULATED JACKET CL 3 (2)	53	72013	ROSSLAND FULL ZIP FLEECE	123	75726	ROSKILDE BALACLAVA	191	76498	LYMINGTON PANT	105	79560	TROLLEY BAG 95L	182
70400	TROMSØ BIB	156	72046	MINTO FLEECE	122	76015	WEST HAM JACKET	27	76499	LYMINGTON SHORTS	105	79562	BACK PACK 30L	183
70404	STAVANGER BIB	155	72047	RICHMOND SWEATER	122	76040	CHELSEA JACKET	18	76569	BRIDGEWATER BIB CL 2	45	79563	DUFFEL BAG 50L	182
70405	ASKER HV FR RAIN PANT CL 1	92	72048	BARNABY JACKET	121	76041	CHELSEA LINED JACKET	18	76666	DURHAM SUIT	104	79569	KNEEPAD STANDARD	185
70416	DRAMMEN BIB	97	72065	RED LAKE ZIP IN JACKET	123	76072	ABERDEEN JACKET CL 3	88	76670	BRIDGEWATER SUIT CL 3	44	79570	KNEEPAD PERFORMANCE	185
70421	MONGSTAD BIB	95	72110	DIGBY SWEATER	122	76073	BRIGG JACKET	95	76679	ABERDEEN SUIT CL	90	79571	KNEEPAD XTRA PROTECTIVE	185
70427	WATERLOO PANT	131	72111	HAY RIVER JACKET	121	76083	OBAN JACKET	93	76683	OBAN SUIT	94	79612	MARSEILLE GLOVES	176
70429	MANDAL PANT	149	72112	LANGLEY FLEECE	121	76166	DURHAM JACKET	104	76696	ALTA SUIT CL 3	48	79613	CHAMONIX GLOVES	176
70435	CHELSEA RAIN PANT	150	72117	STONE RIVER JACKET	120	76170	BRIDGEWATER VEST CL 1	41	78200	CHELSEA LOW HT WW	206	79614	BORDEAUX GLOVES	177
70435	CHELSEA RAIN PANT	24	72120	W FLEECE JACKET	171	76175	YORK VEST CL 1	40	78201	KOLLEN LOW WW	211	79615	NANTES GLOVES	177
70445	ALTA INSULATED PANT CL 2	53	72150	CHELSEA JR JACKET	34	76196	ALTA JACKET CL 3	46	78202	HOLMEN WW	211	79616	TOULOUSE GLOVES	177
70460	NARVIK PANT CL 2	61	72166	DURHAM FULL ZIP FLEECE	104	76201	BERG JACKET	138	78203	BERGHOLM LOW WW	212	79617	DIJON GLOVES	176
70461	BALESTRAND PANT	146	72262	BASEL REVERSIBLE JACKET	124	76202	BERG PARKA	138	78204	TRACKFINDER 2 HT WW	213	79620	PARIS GLOVES	176
70472	LILLEHAMMER BIB CL 2	93	72289	LIESTAL JACKET	124	76211	BERGHOLM JACKET	139	78205	KORKTREKKER 5 LOW WW	214	79621	NICE GLOVES	178
70480	VOSS PANT	147	72359	ZURICH REVERSIBLE JACKET	123	76271	BRIDGEWATER JACKET CL 3	41	78206	W TRACKFINDER 2 HT WW	213	79622	LYON GLOVES	177
70482	VOSS CHAPS	150	72368	BODEN FLEECE JKT CL 3	58	76275	YORK JACKET CL 3 (2)	38	78208	VIKA SANDAL WW	209	79680	ALBERTVILLE SOFTSHELL GLOVE 5F	178
70482	VOSS CHAPS CL 1	62	72370	BROOKS JACKET CL 3	58	76314	KALMAR JACKET	140	78209	OSLO BOA WW	204	79689	ROSKILDE GLOVE LINER W E-TIP	178
70500	HIGHLINER BIB	154	72446	WHITE ROCK PANT	122	76340	CHELSEA VEST	21	78210	OSLO SPORT WW	205	79690	ROSKILDE GLOVE LINER	179
70508	NUSFJORD BIB	154	72478	THUN PANT	124	76341	CHELSEA CONSTRUCTION VEST	21	78250	CHELSEA MID HT WW	206	79691	KASTRUP GLOVE LINER	178
70529	MANDAL BIB	149	72560	SPIEZ SUIT	124	76400	BERG PANT	139	78251	BERGHOLM MID WW	212	79803	BATH CAP	190
70530	HORTEN BIB	97	72951	ST. GALLEN BALACLAVA	191	76402	LONDON PANT	31	78252	FROGNER WW	210	79804	LOGO CAP	190
70570	NARVIK BIB CL 2	61	73001	SUNNE INSULATOR	119	76403	LONDON CONSTRUCTION PANT	30	78253	RABBORA TRAIL MID HT WW	214	79810	HAGFORS HOOD	189
70587	WEST COAST BIB	148	73227	LYSEKIL INSULATOR	98	76404	GLASGOW FLOOR LAYER PANT	27	78254	VIKA MID WW	209	79816	SVOLVÆR SOU'WESTER	150
70611	ROST SUIT	140	73256	MOTALA REVERSIBLE JACKET CL 3	59	76408	VISBY CANVAS PANT	26	78255	VIKA MID TEX WW	208	79820	SEATTLE POWER STRETCH BEANIE	187
70621	MONGSTAD SUIT	95	73347	BODEN DOWN PARKA	141	76421	WEST HAM CONSTRUCTION SHORTS	29	78300	CHELSEA WELTED HT WW	208	79823	BLACKPOOL HAT	189
70627	WATERLOO SET	131	73347	BODEN DOWN PARKA CL 3	50	76422	WEST HAM CONSTRUCTION PIRATE PANT	29	78301	CHELSEA WINTERBOOT HT WW	207	79824	MILTON WINDBLOCK HAT	188
70665	ALTA INSULATED SUIT CL 3	54	73363	OSLO H2 FLOW INSULATOR HOODIE	118	76423	WEST HAM CONSTRUCTION PANT	28	78302	OSLO WINTERBOOT OD WW	205	79830	HH WW BEANIE	186
70701	BODØ APRON	156	73364	VIKA H2 FLOW JACKET	118	76424	WEST HAM PANT	28	78855	DELTA INFLATABLE 150N HR	160	79831	ALASKA HAT	189
70702	BODØ COAT	156	73365	ALNA H2 FLOW JACKET CL 3	57	76425	WEST HAM SHORTS	30	78857	ECHO	160	79833	LIFA BEANIE	188
70703	BODØ HALF SLEEVE	156	73374	POTSDAM LINING CL 3	55	76433	W YORK CONSTR PANT II CLASS 2	171	78860	LIMA INFLATABLE 150HR AUTO	160	79834	MINTO BEANIE	187
71040	BRUSSEL JKT	129	74002	MADRID JACKET	132	76433	W YORK CONSTR PANT II CL 2	41	78866	CHARLIE INFLATABLE 150N	160	79835	ROSKILDE BEANIE	188
71041	BRUSSE JKT W/CHECK	128	74005	VITORIA JACKET CL 3	57	76438	ASHFORD CONSTRUCTION PANT	32	78869	FOXTROT INFLATABLE 150N	161	79837	CHELSEA BEANIE	187
71042	ANTWERPEN JKT	128	74008	BARCELONA JACKET	132	76440	CHELSEA SERVICE PANT	20	78921	275N AUTO KIT HR	161	79840	EAR PROTECTION	188
71043	HAAG JKT	129	74012	LEON JACKET	130	76441	CHELSEA CONSTRUCTION PANT	19	78922	150N AUTO KIT HR	161	79847	BODEN HAT	189
71045	HAAG PARKA	130	74014	CHELSEA SOFTSHELL	24	76442	CHELSEA CONSTRUCTION PIRATE PANT	20	78923	BOBBIN 150N/275N	161	79869	ROSKILDE PRO BALACLAVA	191
71047	CHELSEA SHELL JACKET	133	74020	VIGO JACKET	132	76443	CHELSEA SHORTS	20	78926	O 16 STRING	162	79870	FAKSE NECK	99
71047	CHELSEA SHELL JACKET	22	74044	W HAAG JKT	170	76444	CHELSEA CONSTRUCTION SHORTS	20	79017	HIGH VIS HOODIE CL 3	59	79871	FAKSE LONG NECK	99
71120	W TØNSBERG	170	75015	KASTRUP T-SHIRT	111	76445	CHELSEA JR CONSTRUCTION PANT	34	79044	LIVERPOOL PIQUE	166	79872	FAKSE ONE LAYER BALACLAVA	100
71145	WOLFSBURG PARKA CL 3	84	75016	KASTRUP CREWNECK	111	76447	ASHFORD SERVICE PANT	33	79048	NORWICH PIQUE	166	79873	FAKSE TWO LAYER BALACLAVA	100
71146	WOLFSBURG JACKET CL 3	84	75017	KASTRUP POLO ZIP	112	76453	SAN DIEGO ZIP OFF PANT	32	79059	KENILWORTH LS T-SHIRT CL 3 (2)	60	79875	ROSKILDE NECK GAITER	192
71147	TØNSBERG JACKET CL 3	54	75026	ROSKILDE CREWNECK	113	76454	SAN DIEGO CONSTRUCTION PANT	31	79086	KENILWORTH T-SHIRT CL 3	60	79876	MINTO NECK GAITER	192
71328	ROTHENBURG JACKET CL	91	75027	ROSKILDE POLO ZIP	112	76455	YORK PANT CL 2	39	79087	FOLKSTONE PIQUE CL 3	60			
71333	KIRUNA JACKET	136	75030	SANDVIG CREWNECK	115	76456	YORK CONSTRUCTION PANT CL 2	38	79098	MANCHESTER TEE	167			
71334	KIRUNA PARKA	136	75031	RIBE ZIP POLO	115	76457	YORK PANT CL 1	40	79099	LYMINGTON SS SHIRT	105			
71363	OSLO H2 FLOW CIS COAT	141	75040	VIBORG T	110	76458	YORK CONSTRUCTION PANT CL 1	39	79104	CHESTER POLO	166			



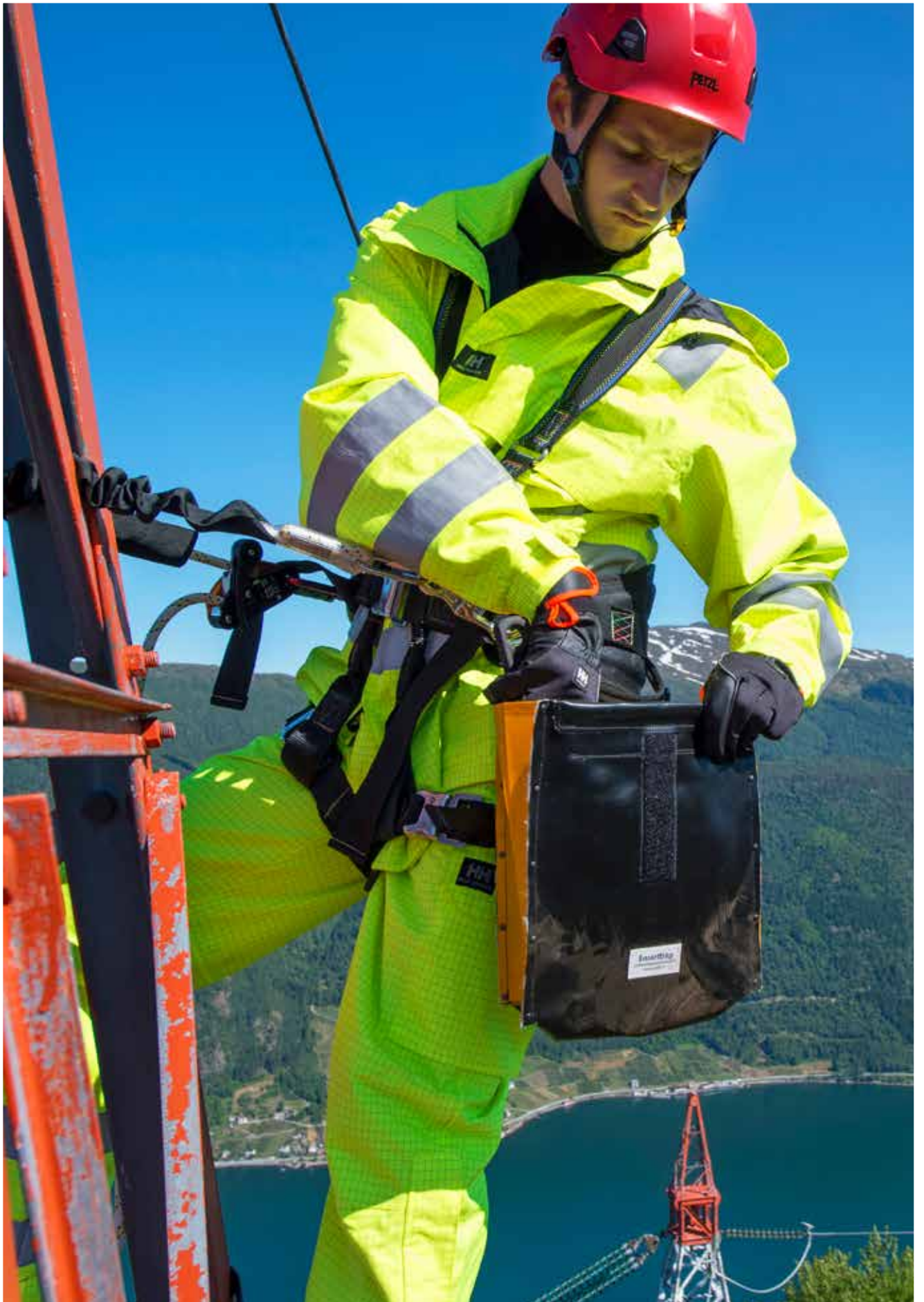

Generelle salgs-, leverings- og betalingsbetingelser

Betalingsbetingelser

Fri leveringsmåned pluss 30 dager. Rente beregnes med 18 % p.a.

Leveringsbetingelser

På ordrer under 5000,- (netto) blir det lagt til et fraktgebyr på 250,-. Fraktfritt på alle ordrer over 5000,- (netto).

Priser

Alle priser er veiledende eksklusiv moms. Vi forbeholder oss retten til å foreta prisendringer.

Forhåndsordrer

Forhåndsordre er bindende og kan ikke avbestilles. Vi tar forbehold om endringer i produktguiden.

Retur

Kontakt alltid Helly Hansen for referansenummer innen du returnerer varene. Varer kan kun returneres etter avtale, og ikke senere enn åtte (8) dager etter at de er mottatt. Varer skal returneres i originalballasje med originale etiketter.

Alle returer sendes til vårt oppsamlings depot i Norge, hvorpå Helly Hansen sender videre til vårt lager. Adresse til depot fås av Customer Operations.

1. Returer som ikke er avtalt, vil ikke bli godkjent, og vil returneres for avsenders regning.

2. Skyldes returen en feil fra Helly Hansens side, krediteres hele beløpet, og frakten betales av Helly Hansen.

3. Returretten gjelder ikke for kampanjevare eller varer som er gått ut av produksjon (clearance).

4. Avtalte returer hvor emballasjen er skadet, eller hvor det kreves arbeid for å sette produktet tilbake i opprinnelig stand, vil kunden belastes med 20 % av det fakturerte beløpet. Andre returer belastes med 10 %.

5. Alle returer skjer for kundens risiko og regning, da vi ikke kan ta ansvar for tap av varer som er på vei til oss, eller for fraktkostnader. Dette gjelder ikke punkt 2.

Reklamasjon

Kunden er ansvarlig for å kontrollere varene så snart de mottas. For å være gyldige må alle krav gjøres gjeldende innen fem (5) dager fra varene mottas. Ved reklamasjon skal kjøpstidspunkt og -dato dokumenteres og vår kundeservice kontaktes. Helly Hansen har rett til å skifte ut eller reparere produktet. Det er 2 års garanti på fabrikkasjonsfeil. Helly Hansens økonomiske ansvar for produktfeil er alltid begrenset til varens fakturerte verdi, og omfatter ikke skade og/eller tap som skyldes bruk eller behandling av leverte varer eller andre indirekte tap.

Logo

Vi tilbyr påføring av logo. Priser oppgis på forespørsel. Kontakt Customer Operations for mer informasjon.

Vi forbeholder oss retten til å endre produktspesifikasjoner. Vi tar forbehold om eventuelle trykkfeil i katalogen.

SALGSLEDELSE

Sales Director Nordic/DACH
Fredrik Skarp
fredrik.skarp@hellyhansen.com
Mob +46 70 294 25 60

Country Sales Manager Norway
Hanne Nordanger
Hanne.nordanger@hellyhansen.no
Mob +47 90 89 08 81

CUSTOMER OPERATIONS/KUNDESERVICE

workwear@hellyhansen.no
Kontor +47 69 24 91 50
Fax: +47 69 24 91 56

DISTRIKTSSJEFER

Aust- og Vest Agder, Rogaland, Sunnhordaland, Telemark
Stig Arntsen
Stig.Arntsen@hellyhansen.no
Mob +47 48 18 31 43

Sogn og Fjordane, Møre og Romsdal, Hordaland og søndre deler av Sør-Trøndelag
Stein R. Nærø
Stein.naro@hellyhansen.no
Mob +47 41 45 69 20

Østfold, Akershus Øst, Buskerud, Vestfold
Cathrine Meldgaard
cathrine.meldgaard@hellyhansen.com
Mob +47 951 71 978

Oslo, Akershus Vest, Hedmark og Oppland
Øystein Garnes
Oeystein.garnes@hellyhansen.com
Mob +47 913 91 206

Nord- og Sør Trøndelag, Nordland, Troms og Finnmark
Terje Strømsnes
Terje.stromsnes@hellyhansen.no
Mob +47 41 40 12 10

CONTACT HELLY HANSEN AROUND THE WORLD

 **AUSTRIA**
Helly Hansen Deutschland GmbH
Balanstrasse 73 / Haus 10
D-81541 München
Phone: +49 (0)89 200084030
Fax: +49 (0) 89 40268440
E-mail: ww.at@hellyhansen.com

 **BELGIUM & LUXEMBURG**
Helly Hansen NV
Holtum Noordweg 77
NL-6121 RE Born
Phone: +32 (0)380 81543
Fax: +49 (0) 89 40268440
E-mail: ww.be@hellyhansen.com

 **CANADA**
Helly Hansen Leisure Canada Inc.
131 Thornhill Dr.
Dartmouth, Nova Scotia
CA - B3B 1S2
Phone: +1 (1)902 4686382
Fax: +1 (1)902 4682367
E-mail: custservice@climategear.ca

 **CHILE**
Segurycel S.A.
Avenida Ejercito N° 740
CL-Santiago
Phone: +56 2 7075700
Fax: +56 2 7075725
E-mail: workwear@hellyhansen.no

 **CZECH:**
Helly Hansen Czech Republic s.r.o.
Strakonicka 3309/2e
150 00 Praha 5
Mail: ww.cz@hellyhansen.com
Phone: +420 227 031 827

 **DENMARK**
A/S Helly Hansen
Visiting Address:
Lergravsvej 59 2. sal
2300 København S

Postal Address:
P.O. Box 22
DK - 2100 KØBENHAVN Ø
Phone: +45 80 88 55 24
Fax: +45 80 88 55 23
E-mail: workwear@hellyhansen.no

 **ESTONIA**
Tamec Trade OÜ
Madara 33
EE-10613 Tallinn
Web: www.tamectrade.ee
Phone: +3726816611
Fax: +3726825143
E-mail: info@tamectrade.ee

 **FINLAND**
Helly Hansen Oy
Visiting address:
Teknobulevardi 3 - 5
FI - 01530 Vantaa
Phone: +47 69 24 91 50
Customer service
Fax: +47 69 24 91 56
E-mail: workwear@hellyhansen.no

 **FRANCE**
Helly Hansen France SARL
Parc des Glaicins, 11 Rue du Pre Faucon
F-74940 Annecy le Vieux
Phone: +33 458020070
Fax: +49 (0) 89 40268440
E-mail: ww.fr@hellyhansen.com

 **GERMANY**
Helly Hansen Deutschland GmbH
Balanstrasse 73 / Haus 10
D-81541 München
Phone: +49 (0)89 200084030
Fax: +49 (0) 89 40268440
E-mail: ww.de@hellyhansen.com

 **HUNGARY**
Helly Hansen Magyarország Kft.
Rétköz u. 5.
1118. Budapest
Mail: ww.hu@hellyhansen.com
Phone: +36 1 789 0533

 **ITALY**
Helly Hansen Italy SRL
Largo Donegani 2
I-20121, Milano
Phone: +39 0289877800
Fax: +49 (0) 89 40268440
E-mail: ww.it@hellyhansen.com

 **THE REPUBLIC OF IRELAND & NORTHERN IRELAND**
PMG - Premier Marketing Group
Unit G2 Calmount Park
Calmount Road, Dublin 12
Phone: +353 01 4600723
Fax: +353 01 4600726
E-mail: customerservice.uk@hellyhansen.com

 **NETHERLANDS**
Helly Hansen BV
Holtum Noordweg 77
NL-6121 RE Born
Phone: +31 (0)46 7440074
Fax: +49 (0) 89 40268440
E-mail: ww.nl@hellyhansen.com

 **NORWAY**
Helly Hansen AS
PO box 1653 Vika
N-0120 Oslo, Norway
Visiting address:
Munkedamsveien 35
N-0250 Oslo
Phone: +47 69 24 91 50
Fax: +47 69 24 91 56
E-mail: Workwear@hellyhansen.no

 **POLAND:**
Helly Hansen Sp. z o.o.
Pory 78
02-757 Warszawa
Mail: ww.pl@hellyhansen.com
Phone: +48 22 327 61 27

 **PORTUGAL**
Helly Hansen Spain suc. En Espana
Ronda Maiols no 1, 4a Planta, Despacjps 419-421
E-08192 Saint Quize del Vallés (Barcelona)
Phone: +34 931770617
Fax: +49 (0) 89 40268440
E-mail: Workwear.ec@hellyhansen.com

 **RUSSIA**
Helly Hansen Russia
Mosfilmovskaya street d. 54, s.1
RU-119590 Moscow
Russia
Phone: 0074954199901
E-mail: workwear.russia@hellyhansen.com

 **SLOVENIA**
ZAVAS d.o.o.
Špruha 19
SI-1236 Trzin
Phone: +386 1 5610 420
Fax: +386 1 5610 430
E-mail: prodajaj@zavas.com

 **SPAIN**
Helly Hansen Spain suc. En Espana
Ronda Maiols no 1, 4a Planta, Despacjps 419-421
E-08192 Saint Quize del Vallés (Barcelona)
Phone: +34 931770617
Fax: +49 (0) 89 40268440
E-mail: ww.es@hellyhansen.com

 **SWEDEN**
Helly Hansen AB
Visiting Address:
Stormbyvägen 2-4, S-163 91 SPÅNGA
P.O. Box 55 S-163 91 SPÅNGA
Phone: +46 0200 896 380
Fax: +46 0200 882 654
E-mail: workwear@hellyhansen.no

 **SWITZERLAND**
Helly Hansen (Schweiz) AG
TMC Zürich, Showroom 394
Thurgauerstrasse 117
CH-8065 Zürich
Phone: +41 (0)44 5785340
Fax: +49 (0) 89 40268440
E-mail: ww.ec@hellyhansen.com

 **UNITED KINGDOM**
Helly Hansen UK Ltd
Unit G3 (A)
Birbeck House
Colliers Way, Phoenix Park
NG8 6AT Nottingham UK
Phone: +44 (0) 115 979 5997
E-mail: customerservice.uk@hellyhansen.com

 **USA**
Helly Hansen (U.S.) Inc.
4104 C Street N.E., Suite # 200 Auburn,
Washington 98002
Toll Free: +1 866-435-5902
Fax: +1 253-852-1483
E-mail: CustomerService-USA@hellyhansen.com

EXPORT
(Excluding Europe and North America)
Helly Hansen AS
Munkedamsvn. 35, 6.fl, PO box 1653
N-0250 Oslo, Norway
E-mail: export.workwear@hellyhansen.com
Phone: +31 610201389
Export Manager



E-MAIL
workwear@hellyhansen.no
workwear.ec@hellyhansen.no

WEBSITE
www.hhworkwear.com